



SORTIES SCOLAIRES 2024-2025

JOURNÉES ET SÉJOURS DE DÉCOUVERTES
EN LOIRE-ATLANTIQUE



ACADÉMIE
DE NANTES

Liberté
Égalité
Fraternité

Direction des services départementaux
de l'éducation nationale
de la Loire-Atlantique

Loire
Atlantique

ÉDITO

Loire-Atlantique développement et la Direction Académique des Services Départementaux de l'Éducation Nationale de la Loire-Atlantique travaillent en étroite collaboration afin de vous proposer une offre de sorties scolaires de qualité.

Les centres d'accueil présentés dans cette brochure sont adhérents à la « Charte d'accueil des classes de découvertes en Loire-Atlantique ». Cette adhésion offre la garantie d'un séjour de qualité, tant sur le plan des apprentissages que des conditions d'encadrement et d'hébergement mais aussi des ressources mises à disposition.

Afin de renforcer encore la qualité du séjour, les directeurs.trices de ces centres s'engagent à accompagner les enseignant.e.s dans la conception de programmes d'activités au service de leur projet pédagogique.

En sélectionnant l'un de ces partenaires, chaque enseignant sait pouvoir compter sur des personnels compétents pour l'aider dans la préparation et la mise en œuvre de son projet.

Les offres de cette brochure sont variées et toutes les suggestions ont en commun la volonté de faire vivre ensemble pour éduquer. Qu'il s'agisse d'une sortie à la journée, d'un séjour court ou d'une classe de découvertes, le projet retenu offrira la possibilité d'explorer d'autres activités et d'autres lieux et contribuera à enrichir les apprentissages tout en apportant une stimulation qui favorise l'acquisition de connaissances et de compétences.

Choisir l'une de ces sorties, c'est proposer à chaque enfant, chaque élève, les conditions pour construire son rapport à l'autre et la vie en société.

Vincent DANIS

Vice-Président du Département
Éducation et Politique Éducative

Dominique MALROUX

Inspecteur d'Académie,
Directeur Académique des Services
de l'Éducation Nationale

À propos de Loire-Atlantique développement

Le pôle Offres et produits touristiques de l'agence départementale d'ingénierie Loire-Atlantique développement conçoit et commercialise, pour le compte du Département, des activités et séjours locaux, responsables et de qualité (séjours scolaires, LA box Week-ends et Activités, séjours en itinérance...) pour soutenir la filière touristique et faire découvrir la Loire-Atlantique autrement aux touristes comme aux habitants.



SOMMAIRE

JOURNÉES ET SÉJOURS DE DÉCOUVERTES EN LOIRE-ATLANTIQUE

1 2 3 Cycle d'enseignement

SÉJOURS

SCIENCES ET ENVIRONNEMENT

| | | |
|--------------------------------|--------|------|
| Découvrons l'estran | GS 2 3 | p.6 |
| Portés par la brise | 2 3 | p.7 |
| Mission océan | 1 2 3 | p.8 |
| Vingt mille lieux sur l'estran | 1 2 3 | p.9 |
| Le défi d'Éole | 3 | p.10 |
| De la fourche à la fourchette | 3 | p.11 |
| La nature à petit trot | 1 2 3 | p.12 |
| Cherchons la petite bête | 2 | p.13 |

PATRIMOINE, HISTOIRE ET GÉOGRAPHIE

| | | |
|------------------------------|-----|------|
| Mémoire et traite Atlantique | 3 | p.14 |
| À la découverte de Nantes | 2 3 | p.15 |

ÉDUCATION PHYSIQUE ET SPORTIVE

| | | |
|-----------------------------------|-----|------|
| On met les voiles | 2 3 | p.16 |
| Sports à la côte | 3 | p.17 |
| Savoir rouler à vélo | 3 | p.18 |
| En itinérance sur la Loire à vélo | 3 | p.19 |

ÉDUCATION ARTISTIQUE ET CULTURELLE

| | | |
|--|-----|------|
| La mer qui fait danser | 2 3 | p.20 |
| Le son de nature | 2 3 | p.21 |
| Arts de la scène, théâtre et expression corporelle | 2 3 | p.22 |
| Les Arts sur le sable | 2 3 | p.23 |
| Entre scène et mer | 2 3 | p.24 |
| Un autre regard sur la ville | 2 3 | p.25 |

LECTURE, ÉCRITURE ET LITTÉRATURE

| | | |
|---|-------|------|
| Lecture, écriture et paysage... rencontre créatrice | 3 | p.26 |
| Ma plus belle plume | CE2 3 | p.27 |

LANGUES ÉTRANGÈRES

| | | |
|---------------|---|------|
| Farmer's life | 3 | p.28 |
|---------------|---|------|

JOURNÉES

SCIENCES ET ENVIRONNEMENT

| | | |
|--|--------|---------|
| Terre de sel | 2 3 | p.29 |
| La plage à marée basse | GS 2 3 | p.30 |
| Littoral et biodiversité | 2 3 | p.31 |
| Route pêche | 2 3 | p.32 |
| Les pieds sur terre | 1 2 3 | p.33 |
| Une journée à la mer | 1 2 3 | p.34 |
| La Brière : un parc naturel à découvrir | 2 3 | p.35 |
| La nature à l'école | 1 2 3 | p.36-37 |
| Voyage au pays de l'eau | CE2 3 | p.38 |
| Petites bêtes et grandes découvertes | 1 2 3 | p.39 |
| Grand-Lieu : plongez dans les secrets du lac | 2 3 | p.40 |
| Découverte des milieux aquatiques | 2 3 | p.41 |
| Blanche la cigogne | 1 2 3 | p.42 |
| Biodiversité du Lac de Grand-Lieu | 2 3 | p.43 |
| Terre d'estuaire | 3 | p.44 |
| Forêt... dévoile-moi tes secrets | 1 2 3 | p.45 |
| Le secret de Pâquerette, une jolie vache | 3 | p.46 |
| Ânes et compagnie | 1 2 | p.47 |
| La vache... on l'aime MEUH! | 1 2 3 | p.48 |
| Du blé au pain | 1 2 3 | p.49 |
| Apprentis vignerons | 2 3 | p.50 |
| Le chemin du lait | 1 2 3 | p.51 |
| L'animal au cœur des légendes | 1 2 3 | p.52 |
| Expédition brousse | 1 2 3 | p.53 |

PATRIMOINE, HISTOIRE ET GÉOGRAPHIE

| | | |
|--|-------|---------|
| Nantes, ville d'art et d'histoire | 2 3 | p.54-55 |
| Un château dans la ville | 2 3 | p.56 |
| Au temps de Gutenberg | 2 3 | p.57 |
| À la découverte des industries nantaises | CE2 3 | p.58 |
| Nantes la contemporaine | 2 3 | p.59 |
| Nantes à travers le temps et l'histoire | 2 3 | p.60 |
| « Vous êtes L. A. ! » | 3 | p.61 |
| Guérande, cité du sel | 2 3 | p.62 |
| Paquebots et savoir-faire | 3 | p.63 |
| Damoiseau et damoiselle d'un jour | 1 2 3 | p.64 |
| Une abbaye au Moyen-Âge | 2 3 | p.65 |

| | | |
|---|-------|------|
| Impressions médiévales | 1 2 3 | p.66 |
| Histoire et savoir-faire : un héritage précieux | 2 3 | p.67 |

ÉDUCATION PHYSIQUE ET SPORTIVE

| | | |
|-------------------------|-------|------|
| Pass'Sport et nature... | 1 2 3 | p.68 |
| Univers Poney | 1 CP | p.69 |
| Cap voile | 3 | p.70 |
| Tendances urbaines | CE2 3 | p.71 |

ÉDUCATION ARTISTIQUE ET CULTURELLE

| | | |
|-------------------------------------|-----|------|
| Arts et paysages ! | 2 3 | p.72 |
| Apprentis dessinateurs naturalistes | 2 3 | p.73 |
| Animaux en piste | 2 3 | p.74 |
| L'estuaire vu du fleuve | 3 | p.75 |

LECTURE, ÉCRITURE ET LITTÉRATURE

| | | |
|----------------------------|-----|------|
| Le conte est bon ! | 1 | p.76 |
| Contes, nature et écriture | 2 3 | p.77 |

LES CENTRES DE CLASSES DE DÉCOUVERTES p.4-5

LA CHARTE DE QUALITÉ p.5

LES CONDITIONS DE VENTE p.78

LA CARTE p.79

LES CENTRES ENGAGÉS

DANS LA CHARTE DE QUALITÉ DES CLASSES DE DÉCOUVERTES

EN LOIRE-ATLANTIQUE



LA BRISE DE MER

SAINT-MICHEL-CHEF-CHEF

Confort de l'accueil

- Centre très fonctionnel, aménagé dans une bâtisse du XIX^e siècle au charme des maisons de vacances d'autrefois.
- L'adaptation des bâtiments et des équipements sont maîtres mots de la structure pour répondre aux besoins de tous.
- Parc clos et ombragé de 2 500 m² avec aire de jeux, terrasse, gradins en bois.

Équipements pédagogiques spécifiques

Sur place et à proximité :

- La mer à 200 m.
- Un bois avec parcours de santé.
- Bibliothèque, poulailler, potager.

Animation pédagogique

- Des intervenants extérieurs identifiés et qualifiés.

Restauration

- Restauration faite sur place et adaptée aux différents régimes.
- Cuisine favorisant les produits locaux.
- Animations possibles autour de l'initiation au goût.

Inscription au répertoire de la DSDEN 44

CAHM 310
2 classes
56 élèves : 56 en élémentaire
0 en maternelle



CISN LE SPOT

NANTES

Confort de l'accueil

- Centre face à la Loire et à 15 min à pied de la gare SNCF.
- Centre nouvellement ouvert (janvier 2024).
- Facilité d'accès aux animations par le réseau de transport en commun.
- Chambre de 4 personnes avec sanitaires partagés.

Équipements pédagogiques spécifiques

Sur place et à proximité :

- Structure aux portes du centre-ville de Nantes qui facilite l'accès aux animations.
- Des équipements dédiés : vidéoprojecteurs, sono, connexion wifi.

Animation pédagogique

- Réalisée en partenariat avec la Ligue de l'enseignement – FAL 44.
- Un animateur par classe en encadrement.
- Des intervenants extérieurs identifiés et qualifiés : médiateurs des archives, guides des musées.

Restauration

- Repas sous forme de self avec un large choix de produits locaux et bio.
- Cuisine préparée sur place.

Inscription au répertoire de la DSDEN 44

CAHV 380
4 classes
112 élèves en élémentaire



LA MARJOLAINE

LA TURBALLE

Confort de l'accueil

- Grand parc arboré et clos avec des espaces jeux comme cadre de vie.
- Situation géographique permettant un accès facile à toutes les activités à pied ou à vélo.
- Chaque classe dispose d'un étage d'hébergement privatif et d'une salle de travail.

Équipements pédagogiques spécifiques

Des ressources naturelles toutes proches :

- Le port à 500 m, la mer à 300 m et les marais salants à 3 km.
- Des vélos pour permettre un déplacement doux vers les sites d'animation.
- Une sortie en mer sur un bateau appartenant au centre et agréé par l'Éducation Nationale.

Animation pédagogique

- Des animateurs spécialistes de l'environnement pour animer les activités en journée, un capitaine pour naviguer sur le bateau la Morgane.
- Des intervenants extérieurs spécialisés sur des dominantes artistiques ou nautiques.

Restauration

- Chaque classe dispose de sa propre salle à manger.
- La restauration fait partie du projet de la structure (cuisine « maison », présentation des plats, recettes locales, produits de la mer).

Inscription au répertoire de la DSDEN 44

CAHM 100
5 classes
135 élèves : 135 en élémentaire
120 en maternelle



LE CHÂTEAU DE LA TURMELIÈRE

ORÉE D'ANJOU

Confort de l'accueil

- Château et gîtes dans un parc ornemental du XIX^e dans un espace naturel sensible.
- Centre labellisé « ECOLABEL » et conçu comme support pédagogique.

Équipements pédagogiques spécifiques

Des outils pédagogiques sur place et dans un lieu patrimonial d'intérêt :

- Des équipements sportifs : complexe sportif couvert / centre équestre / disc golf / parcours d'orientation...
- Des lieux d'observation et de protection : parcours d'observation dans l'Espace naturel sensible (ENS), mares pédagogiques avec pontons sécurisés, espace insectes.
- Des équipements en lien avec la lecture et l'écriture : bibliothèque / ruines de la demeure natale de J. du Bellay et son musée (à proximité) / salle dédiée pour les ateliers du livre et de l'écrit.

Animation pédagogique

- Assurée par une équipe permanente et qualifiée + des intervenants extérieurs spécialisés.
- Séjours individualisés, avec une approche pluridisciplinaire (sport/nature/culture).

Restauration

- Cuisine nourricière maison et les produits frais, locaux et de saison.
- Respectant les régimes culturels et médicaux.

Inscription au répertoire de la DSDEN 49

4 classes
110 élèves : 110 en élémentaire
110 en maternelle



LE DOMAINE DE LA DUCHERAI

CAMPBON

Confort de l'accueil

- Équipement grand confort dans une bâtisse de caractère.
- Chaque classe dispose d'un étage réservé avec chambres, sanitaires et salon privatif.

Équipements pédagogiques spécifiques

Des outils pédagogiques riches mis à disposition :

- Une salle laboratoire équipée de paillasses.
- Une boulangerie avec un four à bois traditionnel.
- Un manège équestre et deux carrières.
- Une mini-ferme pédagogique : laiterie, presseur à pommes, moulin à vent.
- Une salle de projection.
- De nombreux espaces verts et un verger permettent la mise en œuvre d'activités nature.

Animation pédagogique

- Assurée par une équipe de 6 animateurs professionnels pour 2 classes accueillies.
- Classe scindée en groupes de 14 élèves maximum pour une pédagogie active et une démarche favorisant l'investigation.

Restauration

- Cuisine confectionnée sur place.
- Menus introduisant des produits bio, issus de circuits courts.

Inscription au répertoire de la DSDEN 44

CAPSE25-CAHV 080
2 classes
74 élèves : 74 en élémentaire
74 en maternelle



LE RAZAY PIRIAC-SUR-MER

Confort de l'accueil

- Au calme du village de St Sébastien, à mi-chemin entre Piriac-sur-Mer et La Turballe, facilitant ainsi les déplacements à pieds ou à vélo pour la majorité des activités (essentiellement dans un périmètre de 5 km autour du centre).
- Le centre est composé de 3 bâtiments indépendants, d'une cour intérieure protégée par une enceinte et d'un parc de 5 ha arboré.
- Plage à 800 m (15 min à pied).
- Possibilité d'héberger gracieusement les enseignants pour quelques jours de repérages en amont de la classe de découverte.

Équipements pédagogiques spécifiques

À disposition :

- Des aquariums, boîtes loupes, microscopes.
- Du matériel de pêche à pied (seaux, épuisettes, cali-pêche...).
- Du matériel pour l'ornithologie (longue-vue, jumelles, images, silhouette...).
- Une bibliothèque et une ludothèque.
- Des vélos (enfants et adultes), terrains de sports extérieurs et aire de jeux.
- Un jardin pédagogique.
- Une enceinte, des jeux de lumières pour une soirée festive.
- Des jeux en bois.

Animation pédagogique

- Animateurs.trices BAFA + assistance sanitaire.
- Des intervenants extérieurs identifiés et sélectionnés pour leurs compétences pédagogiques et leurs connaissances : paludière, conteuse, moniteurs de voile, SRAV, boulanger, bénévoles SNSM, formateur PSC1 et sauvetage aquatique...

Restauration

- Initiation au goût : dégustation de spécialités locales (moules frites, sarrasin, poissons...)
- Cuisine « maison » favorisant les produits de saison et prenant en compte les régimes et allergies alimentaires.
- Tri des déchets et valorisation des biodéchets en lien avec une association.

Inscription au répertoire de la DSDEN 44 :

CAHM 190 100 élèves : 100 en élémentaire
4 classes 35 en maternelle



MON ABRI LE POULIGUEN

Confort de l'accueil

- Centre situé au cœur d'un parc clos de 6 000 m².
- Structure rendue accessible aux personnes présentant les 4 types de handicaps : moteur, mental, visuel et auditif.
- Chambres spacieuses, lumineuses avec douches individuelles et WC.

Équipements pédagogiques spécifiques

Sur place et à proximité :

- Un laboratoire aquacole pour l'observation de la faune et de la flore locales.
- Un espace Aquaponie avec différents types de culture.
- Une salle d'activités dédiée aux animations milieu marin.
- La plage à 200 m, le port de pêche à 300 m et la côte sauvage à 500 m.

Animation pédagogique

- Un animateur milieu marin par classe.
- Des intervenants spécialisés selon les projets : calligraphie, ornithologie, voile.

Restauration

- Service d'un produit issu de l'agriculture biologique par jour selon la saison.
- Démarche visant à privilégier les producteurs locaux : boulangerie, criée...

Inscription au répertoire de la DSDEN 44

CAHM 140
4 classes
120 élèves : 120 en élémentaire
110 en maternelle



LE SOLEIL DE JADE PRÉFAILLES

Confort de l'accueil

- 3 bâtiments rénovés et respectueux des valeurs du développement durable et de l'accueil pour tous (labélisé 4 handicaps depuis février 2024).
- Accès direct à la plage, vue sur le port de plaisance et piscine découverte avec accès réglementé.

Équipements pédagogiques spécifiques

Des outils pédagogiques en lien avec les activités scientifiques proposées :

- Un laboratoire aquacole : cascade avec des bacs et différents animaux triés selon la classification, vivier, aquarium.
- Du matériel d'observation : binoculaires, microscopes numériques, ordinateurs, connexion Wi-Fi, un TBI.
- Une bibliothèque, salle multimédia, vidéoprojecteur...

Animation pédagogique

- Assurée par une équipe permanente et qualifiée et des intervenants extérieurs spécialisés (BE Voile et char à voile pour les séjours nautiques).
- Séjours personnalisés avec diversité des thèmes et des problématiques.

Restauration

- Restauration durable et responsable, engagée autour de la cuisine nourricière, privilégiant la cuisine maison, le local et saison, projet porté par le chef de cuisine.
- Respectant les habitudes alimentaires (dans la mesure du possible).

Inscription au répertoire de la DSDEN 44

CAHM 250
5 classes
147 élèves : 147 en élémentaire
81 en maternelle



LA CHARTE DE QUALITÉ DES CLASSES DE DÉCOUVERTES EN LOIRE-ATLANTIQUE

La Charte de Qualité des centres de classes de découvertes de Loire-Atlantique est le fruit du travail d'un groupe partenarial rassemblant des personnels de l'Éducation nationale, du Service départemental à la jeunesse, à l'engagement et aux sports, Loire-Atlantique développement, des représentants des Fédérations d'éducation populaire, du Conseil Départemental et de la Brigade de Prévention de la Délinquance Juvenile. Réactualisée au printemps 2023, elle prend en compte les évolutions pédagogiques et sociétales récentes.

Outil de référence pour les directeurs de structures d'hébergement, les directeurs d'écoles et enseignants ou encore les conseillers pédagogiques de circonscription, elle se veut un recueil de conseils ou de prescriptions à mettre en œuvre pour assurer la qualité d'un séjour, tant sur le plan de l'animation pédagogique que de l'hébergement et de la sécurité.

Choisir un centre adhérent à la charte, c'est opter pour :

- Des structures d'hébergement adaptées à la vie quotidienne des élèves et de leurs encadrants, avec une attention particulière portée sur la sécurité, la qualité d'accueil et le confort des locaux ou encore la restauration.
- Des garanties pédagogiques avec une durée minimale d'intervention et des ressources authentiques sur la thématique retenue.
- Des animations portées par des intervenants spécialisés.
- Des séjours inclusifs avec des infrastructures adaptées et du personnel formé à la prise en compte des besoins éducatifs particuliers des élèves.
- Un engagement dans une démarche éco-responsable avec notamment des activités prioritairement conduites dans le centre ou sur des sites à proximité immédiate.
- Dans tous les cas, un PROJET ACCOMPAGNÉ EN CONTINU avec une aide à la conception du projet pédagogique comme à l'organisation du séjour.

La Charte et son flyer de présentation sont disponibles sur le site de la DSDEN44 ainsi que sur le site de Loire-Atlantique développement : <https://www.ac-nantes.fr/sorties-scolaires-en-loire-atlantique-122455> / www.sorties-scolaires-loireatlantique.com

Tous les séjours présentés ci-après sont proposés dans des centres signataires de la Charte de qualité des classes de découvertes en Loire-Atlantique.





DÉCOUVRONS L'ESTRAN

5 jours / 4 nuits



Exemple de programme :

Jour 1

Arrivée au centre à Piriac. Accueil et visite du centre. Déjeuner. Première approche de l'océan : introduction sur le phénomène des marées. **Pêche à pied et développement durable** : observation dans le milieu et prélèvement responsable d'espèces. Propositions de veillées : jeux, contes.

Jour 2

Exploitation de la pêche à pied, **observation** de l'aquarium (**classification** des animaux pêchés, clés de détermination), étude de la chaîne alimentaire. Réalisation d'une fresque sur le milieu marin. Identification des coquillages. Étude de la laisse de mer, chemin des déchets de la terre à la mer, land art. Classification des déchets en fonction de leur biodégradabilité.

Jour 3

Découverte du port de pêche de La Turballe : les différents types de pêche, le cheminement du poisson de la mer à l'assiette, sensibilisation à la surpêche. Visite d'un sardinier. Jeu de piste au port de La Turballe. **Visite des marais salants** : approche de ce milieu géré de façon écologique et travail du paludier. Étude de la faune et la flore du marais salant. Initiation à l'ornithologie.

Jour 4

Balade sur le sentier des douaniers (10 km) et lecture de paysages : étude du trait côtier, les amers, fonction du sémaphore, les légendes locales. Observation du port d'échouage de Lérat et les anciennes sardineries.

Jour 5

Jeu de la mouette (jeu de l'oie grandeur nature) pour une vérification des connaissances de fin de séjour. Remise à l'eau des animaux, rangement et bilan du séjour.

Objectifs pédagogiques

- > Apprendre par l'observation, le questionnement, le tâtonnement et l'expérimentation.
- > Constat et sensibiliser les élèves aux impacts de l'homme dans et sur son environnement.
- > Enrichir ses connaissances sur la faune, la flore et le patrimoine local.
- > Promouvoir des attitudes et des comportements collectifs et individuels citoyens.
- > Mettre en œuvre un projet de classe, développer une nouvelle dynamique de groupe pour favoriser le « construire ensemble ».

Les tarifs

Toute l'année

Élève

Adulte

297 €

204 €

1 gratuité adulte par classe.

Le prix comprend

L'hébergement en pension complète (du déjeuner du 1^{er} jour au goûter du dernier jour), la literie, les activités encadrées par un animateur diplômé et la mise à disposition des équipements.

Le prix ne comprend pas

Le transport (y compris transferts centre – La Turballe et Guérande), les frais de dossier (forfait de 15 € par groupe), l'assurance annulation (facultative) et toute dépense à caractère personnel.

Inscription au répertoire de la DSDEN 44 :

CAHM 190 - 4 classes - 100 élèves (dont 35 maternelles)

Niveau conseillé : GS, cycles 2 et 3

Période : Toute l'année (sauf de novembre à février)

Durée : 5 jours / 4 nuits (possible 3 jours / 2 jours)

Hébergement :

Centre FOL 74 situé à mi-chemin entre Piriac et La Turballe, au cœur d'un parc clos de 5 hectares et à 800 m de la plage (15 min à pied). Chambres de 4 à 5 lits, 4 salles de classe entièrement équipées, 1 salle à manger, une grande véranda, une bibliothèque, un laboratoire avec matériel d'observation et un jardin pédagogique.

Réservez ce séjour au 02 51 72 95 32. Retrouvez d'autres séjours sur : sorties-scolaires-loireatlantique.com



PORTÉS PAR LA BRISE

3 jours / 2 nuits



Exemple de programme :

Jour 1

Arrivée au centre à Saint-Michel-Chef-Chef, accueil, installation et déjeuner (pique-nique prévu par l'école).
Balade avec **fenêtres nature** (lecture de paysage sur la plage, activités sensorielles dans le bois, afin de se repérer et de découvrir les alentours du centre (prise de contact avec les lieux).

Jour 2

La vie sur les rochers : pêche à pied pour découvrir les animaux de l'estran (notion de **classification** et **d'adaptation**). La vie sur la plage : identification des différents éléments de **la laisse de mer** et tri en fonction de leur origine (animale, végétale, artificielle).
Notions de **biodégradabilité** et **d'impacts sur l'environnement**.
Utilisation des éléments naturels pour réaliser une œuvre artistique et éphémère (**land'art**).

Jour 3

Recherche des petites bêtes dans le bois (notion de **classification**, de **litière forestière** et de cycle du carbone).
Bilan et synthèse du séjour. Rangement et départ.

Objectifs pédagogiques

- > Créer du lien entre l'élève et son environnement proche.
- > Avoir une première approche de la notion de biodiversité.
- > Découvrir les êtres vivants dans les milieux différents (plage, bois...).
- > Comprendre le rôle et l'importance des petites bêtes.
- > Développer ses compétences sensorielles, artistiques et créatives.



Les tarifs

| Pension complète | Élève | Adulte |
|-----------------------------|---------------------------|----------------------|
| De novembre à mars | 122 € | 122 € |
| D'avril à octobre | 128 € | 128 € |
| Animation (4 demi-journées) | Groupe = ou < à 30 élèves | Groupe > à 30 élèves |
| Forfait | 685 € | 1370 € |

1 gratuité adulte par classe.

Le prix comprend

L'hébergement en pension complète (cuisine traditionnelle) du dîner du 1^{er} jour au goûter du 3^{ème} jour (pique-nique apporté par l'école pour le 1^{er} déjeuner), la literie (couverture, oreiller et taie, alèse), les activités proposées encadrées par un guide nature travaillant en partenariat avec le centre (= 4 demi-journées).

Le prix ne comprend pas

Le transport, les serviettes de toilette (2 euros/serviette), la location de draps (6 euros/lit) ou duvet (2 euros/personne), les frais de dossier (forfait de 15 € par groupe), l'assurance annulation (facultative), la taxe de séjour à payer sur place (0.88 euro/adulte/nuît) et toute dépense à caractère personnel.

À savoir : La Brise de Mer porte une attention particulière à l'accueil des publics fragilisés, notamment les personnes en situation de handicap et souhaite sensibiliser les scolaires à la différence.

Inscription au répertoire de la DSDEN 44 :

CAHM 310 — 2 classes — 56 élèves

Niveau conseillé : Cycles 2 et 3

Période : Toute l'année

Durée : 3 jours / 2 nuits

Hébergement :

Le centre est situé dans un parc arboré de 3 600 m² et à seulement 200 m de la plage. Bâtisse datant du XIX^e siècle, le centre a été entièrement rénové dans un souci d'accueil de tous les publics, tout en conservant son caractère initial. Grâce à son emplacement idéal, le centre permet d'effectuer les activités sans besoin de transport et dans un cadre tranquille, propice à l'enseignement. Locaux d'accueil répartis dans un bâtiment central comportant 13 chambres de 2 à 4 lits et 2 gîtes de 19 lits. Salle de classe et d'activités, bibliothèque, espace extérieur de jeux, poulailler, potager à disposition, baby-foot, ping-pong. WIFI sécurisé et gratuit.

Réservez ce séjour au 02 51 72 95 32. Retrouvez d'autres séjours sur : sorties-scolaires-loireatlantique.com



MISSION OCÉAN

5 jours / 4 nuits



Exemple de programme :

Jour 1

Arrivée au centre à La Turballe, accueil, installation et déjeuner.
Découverte du centre et de son environnement proche : jeux et ateliers sensoriels, collecte sur l'estran.
Sensibilisation à **la notion de développement durable**.

Jour 2

Pêche à pied et exploitation en classe (réalisation d'un aquarium, tri, classement, observation, dessins, fiches d'identité...).

Jour 3

Les bateaux de pêche et la criée de La Turballe :
achat de poisson au marché, transformation du poisson au centre, étude du circuit économique **de la mer à l'assiette**.

Jour 4

Sortie en mer sur le bateau du centre « La Morgane », visite des installations portuaires, collectes sur la plage.

Jour 5

Sortie découverte à pied ou à vélo des **marais salants** de La Turballe : fonctionnement d'une saline, place et rôle de l'homme dans ce milieu, ornithologie (pique-nique fourni).
Rangement. Retour des animaux à la mer et départ.

Objectifs pédagogiques

- > Sensibiliser les élèves à la biodiversité marine, aux espèces protégées et menacées.
- > Découvrir un écosystème riche et naturel : le milieu marin.
- > Observer et synthétiser ses observations par des productions.
- > Rencontrer des professionnels.



Les tarifs*

| | Élève | Adulte |
|---------------|-------|--------|
| Toute l'année | 320 € | 240 € |

* Base 25 élèves. 3 gratuits par classe.

Le prix comprend

L'hébergement en pension complète (3 repas et un goûter), les draps, la mise à disposition du matériel pédagogique du centre, les activités de découvertes, une sortie en mer sur « La Morgane », bateau de pêche appartenant au centre et agréé par l'Éducation Nationale, un animateur de pêche appartenant au centre agréé par l'Éducation Nationale titulaire d'un diplôme de secourisme et la présence sur le centre d'un animateur de l'équipe 24h/24.

Le prix ne comprend pas

Le transport, les frais de dossier (forfait de 15 € par groupe), l'assurance annulation (facultative) et toute dépense à caractère personnel.

À savoir : Par un partenariat avec « Planète mer » et avec la LPO, les élèves transmettent les données qu'ils ont collectées sur le terrain afin de contribuer à l'observation scientifique du littoral et ainsi participer à sa protection.

Inscription au répertoire de la DSDEN 44 :

CAHM 100 — 5 classes — 135 élèves (dont 120 élèves de maternelle)

Niveau conseillé : Cycles 1 à 3

Période : Toute l'année.

Durée : 5 j / 4 nuits. Programme sur 3 jours étudiés à la demande.

Hébergement :

Centre PEP Atlantique-Anjou situé à 500 m du port et à 300 m de la mer. Il est installé dans des bâtiments confortables et fonctionnels dans un parc boisé de trois hectares avec terrain de sport et aires de jeux. Accueil 5 classes : 5 salles de classe équipées, 1 salle polyvalente, 1 bibliothèque, 1 salle vidéo, 1 infirmerie, 6 salles à manger. Par classe (sur 1 étage) : 5 chambres de 6 lits enfants avec armoires, 2 chambres individuelles, 1 chambre à 2 lits, sanitaires complets et vestiaires.

Réservez ce séjour au 02 51 72 95 32. Retrouvez d'autres séjours sur : sorties-scolaires-loireatlantique.com



VINGT-MILLE LIEUX SUR L'ESTRAN

5 jours / 4 nuits



Exemple de programme :

Jour 1

Arrivée au centre au Pouliguen. Accueil et visite du centre. Déjeuner. Balade océanique à la plage du Nau. **Observation** des animaux dans leur milieu naturel au travers de petits jeux.

Jour 2

Découverte de la faune et de la flore de l'estran rocheux, **pêche à pied**. **Classification des animaux** : crustacés, poissons, coquillages. Mode de déplacement, de reproduction. La chaîne alimentaire.

Jour 3

Investigations sur la côte Sauvage et la grotte des Korrigans. **Le phénomène des marées**, le sable (sa constitution), la notion d'érosion (formation d'une grotte), la légende des Korrigans. Travail sur la **laisse de mer** : prélèvement, observation, classification des différents déchets.

Jour 4

Découverte des **marais salants** avec un paludier. **Rôle et traitement du sel** : maquette et expériences sur le fonctionnement d'une saline. Le sel dans son histoire et le rôle du paludier.

Jour 5

Rangement. Bilan et synthèse du séjour sous forme de jeux. Déjeuner et départ en milieu d'après-midi.

Objectifs pédagogiques

- > Observer un milieu naturel.
- > Étudier un écosystème.
- > Être sensibilisé à la vie sur l'estran et la pollution marine.

Les tarifs*

| | Élève | Adulte |
|-----------------------|----------|----------|
| De novembre à février | 288.50 € | 252.50 € |
| De mars à octobre | 319.50 € | 277.50 € |

* Base 20 élèves. 1 gratuité adulte pour 10 élèves payants.

Le prix comprend

L'hébergement en pension complète (du déjeuner du 1^{er} jour au goûter du dernier jour), la literie, les activités encadrées par un animateur spécialisé « milieu marin » et la mise à disposition des équipements.

Le prix ne comprend pas

Le transport, les frais de dossier (forfait de 15 € par groupe), l'assurance annulation (facultative) et toute dépense à caractère personnel.

Inscription au répertoire de la DSDEN 44 :

CAHM 140 — 4 classes — 120 élèves (dont 110 maternelles)

Niveau conseillé : Cycles 1 à 3

Période : Toute l'année

Durée : 5 jours / 4 nuits — Possible sur 3 ou 4 jours

Hébergement :

Centre PEP 75 situé à 200 m de la plage et à 300 m du port, au cœur d'un parc clos de 6 000 m². Chambres de 2 à 5 lits avec sanitaires privatifs (douche et wc), 1 grande salle polyvalente, 1 BCD, 4 salles de classe et 1 salle à manger divisée en 5 espaces.

Réservez ce séjour au 02 51 72 95 32. Retrouvez d'autres séjours sur : sorties-scolaires-loireatlantique.com



LE DÉFI D'ÉOLE

5 jours / 4 nuits



Les tarifs

| | Élève | Adulte |
|---------------|----------|--------|
| Toute l'année | 392.50 € | 250 € |

1 gratuité adulte pour 10 élèves payants.

Le prix comprend

L'hébergement en pension complète (cuisine traditionnelle), la literie complète (couette), les activités proposées encadrées par des animateurs professionnels et d'un membre de l'équipe jusqu'à 21h puis d'une surveillance de nuit par des veilleurs professionnels.

Le prix ne comprend pas

Le transport, les frais de dossier (forfait de 15 € par groupe), l'assurance annulation (facultative) et toute dépense à caractère personnel.

À savoir : Toutes les visites se font à pied ou en vélobus électrique et sont incluses dans le tarif. Champ d'éoliennes et authentique moulin à vent situés à moins d'1 km du centre.

Comme pour chaque séjour dans le centre, chaque élève bénéficie d'une **séance d'équitation** par jour (1h30), ainsi que de certaines activités « **nature** » (animaux de la ferme, pain, mare...) qui viendront enrichir le « fil rouge » constitué par les activités scientifiques.

Exemple de programme :

Jour 1

Arrivée au centre à Campbon, installation et déjeuner.
Éole et le paysage : comprendre l'implantation du moulin et des éoliennes à travers une **lecture de paysage**.

Jour 2

Visite du parc des éoliennes en vélobus électrique.

Jour 3

Naissance du vent : mise en évidence de sa formation et sa propagation par des **expériences** en salle (phénomène de convection, mouvements de l'air chaud).

Jour 4

Le défi d'Éole : réaliser sa propre éolienne à partir du matériel fourni. **Le défi :** allumer les diodes à l'aide du vent.

Jour 5

Au cœur du moulin : visite de l'intérieur d'un moulin à vent en activité. Comprendre la **transformation du vent en énergie** mécanique et transposer ce phénomène aux éoliennes. Rangement et départ.

Objectifs pédagogiques

- > Aborder la problématique du vent et de sa transformation en énergie.
- > Lire un paysage de moulin à vent et d'éoliennes.
- > Concevoir un objet technologique grâce à une démarche d'investigation.
- > Comprendre les différents modes de production d'énergie. Étudier un système de production renouvelable : l'éolien.

Inscription au répertoire de la DSDEN 44 :

CAPSE 25 — CAHV 080 — 2 classes — 74 élèves

Niveau conseillé : Cycle 3

Période : Toute l'année

Durée : 5 jours / 4 nuits

Hébergement :

Centre PEP Atlantique-Anjou situé dans un environnement de bocage ; il s'étend sur 19 hectares avec des prés, un parc aménagé et des chemins de promenade. Hébergement entièrement rénové, spécialement conçu pour l'accueil des classes de découvertes : chambres de 3 à 6 lits et 10 chambres individuelles aménagées dans une bâtisse du XVII^e siècle. Plusieurs salles spécifiques (laboratoire, cinéma, apiculture, boulangerie...) et une ferme pédagogique à disposition.

Réservez ce séjour au 02 51 72 95 32. Retrouvez d'autres séjours sur : sorties-scolaires-loireatlantique.com



DE LA FOURCHE À LA FOURCHETTE : ALIMENTATION DURABLE



5 jours / 4 nuits

Exemple de programme :

Jour 1

Arrivée au centre à Orée d'Anjou, accueil, visite du château et installation dans les chambres. Atelier sur **l'empreinte écologique** : calcul de la pression exercée sur la planète par les modes de consommation du groupe classe.

Jour 2

Rencontre avec un **producteur local bio** : randonnée découverte vers une ferme, échanges avec un éleveur en production biologique et observation de la biodiversité.

Jour 3

Ateliers en rotation : en compagnie du chef, **élaboration des plats** de saison avec des produits locaux et des plantes sauvages / atelier **d'écriture gustative / écriture poétique** d'un menu. Du **paysage à l'assiette** : lecture de paysage / découverte de la faune et flore et des interactions Homme / Nature.

Jour 4

De **l'or brun pour le jardin** : découverte du **compost** et identification des principaux décomposeurs. Réflexion et échanges sur les rôles. Fabrication d'un lombricomposteur. Réalisation d'un herbier à partir de plantes sauvages présentes dans la nature environnante. Découverte de leurs **usages culinaires et thérapeutiques**.

Jour 5

Ateliers en rotation : **légumes et fruits** : découverte sensorielle de différents fruits et légumes bio de saison. Jeu de **synthèse** et départ dans l'après-midi.

Suggestion de veillées : mise à disposition de malles innovantes pour animer les veillées : coopération, exil, vivre ensemble, luttes contre les discriminations.

Objectifs pédagogiques

- > Se familiariser de manière ludique avec la notion d'empreinte écologique.
- > Comprendre les circuits courts de production par la rencontre avec un agriculteur bio et local.
- > Élaborer des plats et cuisiner des plantes sauvages avec un chef cuisinier.
- > Utiliser les 5 sens pour redécouvrir les aliments.
- > Réaliser un herbier de plantes sauvages comestibles et/ou médicinales et découvrir les liens entre l'homme et la nature.
- > Travailler en équipe pour favoriser le vivre ensemble autour d'un projet commun.



Les tarifs*

| | Élève | Adulte |
|--|-----------------|-----------------|
| Du 1^{er} sept. 2024 au 8 mars 2025 | 314.25 € | 204.55 € |
| Du 9 mars au 4 juillet 2025 | 330.85 € | 204.55 € |

* Base 20 élèves — 1 gratuité adulte pour 20 élèves payants.

Le prix comprend

L'hébergement en pension complète (du déjeuner du 1^{er} jour au goûter du dernier jour), la literie complète, la mise à disposition de salles et matériel pédagogique, les activités encadrées par des animateurs qualifiés dans les domaines concernés et une veillée.

Le prix ne comprend pas

Le transport, les frais de dossier (forfait de 15 € par groupe), l'assurance annulation (facultative) et toute dépense à caractère personnel.

À savoir : Centre labellisé **ÉCOLABEL** : durant tout son séjour, l'élève sera à même d'identifier des actions permettant de préserver son propre environnement. Le centre propose des programmes d'animations pluridisciplinaires personnalisés à chaque projet : alternance des approches pédagogiques (scientifique, sportive, ludique, sensorielle, imaginaire et poétique).

Inscription au répertoire départemental de la DSDEN 49 :

4 classes — 110 élèves

Niveau conseillé : Cycle 3

Période : Toute l'année

Durée : 5 jours / 4 nuits (possible 2, 3, 4 jours)

Hébergement :

Centre Ligue de l'Enseignement 44 proposant : 20 chambres de 2 à 5 lits au château, 1 gîte (12 lits) et 1 gîte (36 lits) avec sanitaires complets dans chaque chambre. Salle à manger, salle d'activités, bibliothèque, complexe sportif, centre équestre, parc de 50 hectares, ruines de la demeure du poète Joachim du Bellay.

Réservez ce séjour au 02 51 72 95 32. Retrouvez d'autres séjours sur : [sorties-scolaires-loireatlantique.com](https://www.sorties-scolaires-loireatlantique.com)



LA NATURE À PETIT TROT

5 jours / 4 nuits



Exemple de programme :

Jour 1

Arrivée au centre à Campbon. Installation et déjeuner.
Jeu de découverte du centre. **Première séance** de poney.

Jour 2

Soins aux animaux de la mini-ferme. Poney.
Les habitants de **la mare**. Exploitation en salle.

Jour 3

Poney. Fabrication de la **pâte à pain**.
Mise en chauffe du four à bois, dégustation du pain.

Jour 4

Visite d'un **moulin à vent** (situé à 500 m). Poney.
Visite d'une **ferme laitière bio**.

Jour 5

Soins aux animaux de la ferme. Poney. **Apiculture** (rucher sur le centre et ruche vitrée permettant l'observation rapprochée en salle). Rangement et départ.

Toutes les séances d'animation sont organisées par groupe de 14 élèves maximum.

Objectifs pédagogiques

- > S'immerger dans le monde rural pour en découvrir ses réalités et mieux le comprendre tout en abordant la notion de développement durable.
- > Pratiquer une activité physique de pleine nature : l'équitation sur poney.

Les tarifs

| | Élève | Adulte |
|---------------|----------|--------|
| Toute l'année | 392.50 € | 250 € |

1 gratuité adulte pour 10 élèves payants (1 pour 8 en cycle 1).

Le prix comprend

L'hébergement en pension complète (cuisine traditionnelle), la literie complète (couette), les activités proposées et prises en charge par des animateurs professionnels du centre (3 monitrices équestres et 3 animateurs nature), l'accompagnement de la vie quotidienne et la présence d'un membre de l'équipe jusqu'à 21h puis d'une surveillance de nuit par des veilleurs professionnels.

Le prix ne comprend pas

Le transport, les frais de dossier (forfait de 15 € par groupe), l'assurance annulation (facultative) et toute dépense à caractère personnel.

À savoir : Possibilité d'organiser des séjours de 3 à 5 jours.

Inscription au répertoire de la DSDEN 44 :

CAPSE 25 - CAHV 080 - 2 classes - 74 élèves
(y compris maternelles)

Niveau conseillé : Cycles 1 à 3

Période : Toute l'année

Durée : 5 jours / 4 nuits

Hébergement :

Centre PEP Atlantique Anjou situé dans un environnement de bocage ; il s'étend sur 19 hectares avec des prés, un parc aménagé et des chemins de promenade. Hébergement entièrement rénové spécialement conçu pour l'accueil des classes de découvertes : chambres de 3 à 6 lits et 10 chambres individuelles aménagées dans une bâtisse du XVII^e siècle. Installations équestres récentes (1 manège, 2 carrières, 30 poneys). Plusieurs salles spécifiques (laboratoire, cinéma-théâtre, apiculture, boulangerie...) et une ferme pédagogique à disposition.

Réservez ce séjour au 02 51 72 95 32. Retrouvez d'autres séjours sur : sorties-scolaires-loireatlantique.com



CHERCHONS LA PETITE BÊTE

3 jours / 2 nuits



Exemple de programme :

Jour 1

Arrivée au centre à Orée d'Anjou, accueil, visite du château et installation dans les chambres. Jeu d'**orientation** et de découverte du site. Déjeuner. Découverte du **poney** pour appréhender le contact avec l'animal.

Jour 2

En demi-groupe :

- « Six pattes, ça épate » : découverte du monde des insectes, prélèvement, observation et identification.

Ou

- Découverte d'un écosystème aquatique, **la mare** : prélèvement, identification et notion de chaîne alimentaire. Inversion des groupes dans l'après-midi.

Jour 3

Découverte **sensorielle** et ludique des **arbres** du parc avec utilisation des 5 sens. **Randonnée** nature à la recherche d'indices de présence animale.

Mise en évidence de l'utilisation de la nature par l'homme.

Bilan du séjour et départ dans l'après-midi.

Objectifs pédagogiques

- > Se repérer dans l'espace : relever les caractéristiques de ce qui nous entoure.
- > Savoir observer la vie végétale et animale dans la nature.
- > Découvrir le monde du vivant : ses caractéristiques, les interactions entre les animaux et leur environnement.
- > Travailler en équipe pour favoriser le vivre ensemble autour d'un projet commun.



Les tarifs*

| | Élève | Adulte |
|--|-----------------|-----------------|
| Du 1^{er} sept. 2024 au 8 mars 2025 | 186.05 € | 120.95 € |
| Du 9 mars au 4 juillet 2025 | 195.80 € | 120.95 € |

* Base 20 élèves. 1 gratuité adulte pour 20 élèves payants.

Le prix comprend

L'hébergement en pension complète (du déjeuner du 1^{er} jour au goûter du dernier jour), la literie (hors draps), la mise à disposition de salles et matériel pédagogique et les activités encadrées par des animateurs qualifiés dans les domaines concernés.

Le prix ne comprend pas

Le transport, le duvet, les frais de dossier (forfait de 15 € par groupe), l'assurance annulation (facultative) et toute dépense à caractère personnel.

À savoir : Centre labellisé **ÉCOLABEL** : durant tout son séjour, l'élève sera à même d'identifier des actions permettant de préserver son propre environnement. Le centre propose des programmes d'animations pluridisciplinaires personnalisés à chaque projet : alternance des approches pédagogiques (scientifique, sportive, ludique, sensorielle, imaginaire et poétique).

Inscription au répertoire départemental de la DSDEN 49 :

4 classes – 110 élèves

Niveau conseillé : Cycle 2

Période : Toute l'année

Durée : 3 jours / 2 nuits (possible 4, 5 jours)

Hébergement :

Centre Ligue de l'Enseignement 44, proposant : 20 chambres de 2 à 5 lits au château, 1 gîte (12 lits) et 1 gîte (36 lits) avec sanitaires complets dans chaque chambre. Salle à manger, salle d'activités, bibliothèque, complexe sportif, centre équestre, parc de 50 hectares, ruines de la demeure du poète Joachim du Bellay.

Réservez ce séjour au 02 51 72 95 32. Retrouvez d'autres séjours sur : sorties-scolaires-loireatlantique.com



MÉMOIRE ET TRAITE ATLANTIQUE



5 jours / 4 nuits ou 3 jours / 2 nuits

Exemple de programme :

Jour 1

Accueil du groupe. Première approche de la ville de Nantes grâce à une **lecture de paysage** à la butte Sainte-Anne. Jeu de piste sur l'île Feydeau (à partir des observations d'immeubles et de rues) sur la thématique **de l'esclavage**.

Jour 2

Mémorial de l'abolition de l'esclavage : présentation et explication du lieu, analyse du paysage environnant, balade sensorielle. Atelier aux **archives départementales** de Loire-Atlantique sur la traite Atlantique : découverte des étapes du voyage d'un navire négrier.

Jour 3

« Jouons la carte de la fraternité » : **atelier d'analyse de photos** et débat avec les élèves sur les différentes formes de discrimination. Visite du **château des ducs de Bretagne** axé sur le thème : **Nantes et la traite Atlantique** aux XVIII^e et XIX^e siècles.

Jour 4

Évolution de la ville au XIX^e siècle, grâce à un questionnaire, évocation de l'histoire de la place Royale, place Graslin et du passage Pommeraye. Suite de l'animation « Jouons la carte de la fraternité » : atelier d'écriture.

Jour 5

L'esclavage dans le monde au XXI^e siècle : atelier de sensibilisation **aux droits humains**. Visite de **l'ancien port** de Nantes sous forme de jeux d'orientation et d'observation. Travail sur le réaménagement d'une friche industrielle.

Suggestion de veillées : mise à disposition de malles pour animer les veillées : jeux de sociétés, ouvrages, expo, films. Ces outils sont conçus pour aborder la laïcité, le vivre ensemble et les luttes contre les discriminations.

Objectifs pédagogiques

- > Permettre aux élèves d'acquérir des connaissances sur le thème de la traite Atlantique.
- > Éclaircir la lisibilité du rapport entre Histoire et Mémoire(s).
- > Avoir conscience de la dignité de la personne humaine et en tirer les conséquences au quotidien.
- > Permettre aux élèves de débattre sur des enjeux civiques.

Les tarifs*

| | Élève | Adulte |
|--------------------------|-----------------|-----------------|
| 5 jours / 4 nuits | 294.30 € | 204.55 € |
| 3 jours / 2 nuits | 175.05 € | 120.90 € |

* Base 20 élèves. 1 gratuité adulte par classe.

Le prix comprend

L'hébergement en pension complète (du dîner du 1^{er} jour au goûter du dernier jour) en chambres de 2 à 4 lits, les draps, les activités encadrées par des animateurs et des intervenants extérieurs qualifiés dans les domaines concernés.

Le prix ne comprend pas

Le transport, les frais de dossier (forfait de 15 € par groupe), l'assurance annulation (facultative) et toute dépense à caractère personnel.

À savoir : Le centre propose des programmes d'animations pluridisciplinaires personnalisés à chaque projet. Les supports possibles de découvertes : jeu de pistes par équipe, questionnaire, lecture de paysage, tablettes numériques.

Inscription au répertoire de la DSDEN 44 :

CAHV 380 – 4 classes – 112 élèves

Niveau conseillé : Cycle 3

Période : Toute l'année

Durée : 5 jours / 4 nuits ou 3 jours / 2 nuits

Hébergement :

Centre récemment ouvert (janvier 2024) face à la Loire, à 15 min de la gare SNCF de Nantes et permettant un accès facile aux animations grâce au réseau de transports en commun. Chambres de 4 personnes avec sanitaires partagés, restauration en formule self et salle de classe/activités équipées de vidéoprojecteur, tableaux et petit matériel pédagogique.

Animations réalisées en partenariat avec la Ligue de l'Enseignement – FAL 44.

Réservez ce séjour au 02 51 72 95 32. Retrouvez d'autres séjours sur : [sorties-scolaires-loireatlantique.com](https://www.sorties-scolaires-loireatlantique.com)



À LA DÉCOUVERTE DE NANTES

5 jours / 4 nuits ou 3 jours / 2 nuits



Exemple de programme :

Jour 1

Accueil du groupe. Première approche de la ville par une **lecture de paysage**. Découverte d'une ville antique : visite du **site archéologique** de St Lupien avec un médiateur du patrimoine.

Jour 2

Nantes au Moyen Âge : découverte ludique du quartier du Bouffay avec ses maisons à colombages, le château, la cathédrale. Visite de l'île Feydeau sur la thématique de **l'esclavage** et la **vie des armateurs** au XVIII^e siècle (à partir de l'observation d'éléments architecturaux).

Jour 3

Visite du **château des ducs de Bretagne** axée sur le thème Nantes et la traite Atlantique aux XVIII^e et XIX^e siècles. **Nantes au XIX^e siècle**, grâce à un questionnaire, évocation de l'histoire de la place Royale, place Graslin et du passage Pommeraye.

Jour 4

Mémorial de l'abolition de l'esclavage : présentation et explication du lieu, analyse du paysage environnant, balade sensorielle. Découverte ludique de Trentemoult, **ancien village de pêcheurs** : l'architecture des maisons, la vie des pêcheurs et l'histoire des crues.

Jour 5

Découverte du Jardin des Plantes à travers les œuvres de Claude Ponti. Appréhender le réaménagement d'une **friche industrielle** avec la visite de l'ancien port de Nantes (sous forme de jeux d'orientation et d'observation).

Suggestion de veillées : mise à disposition de malles pour animer les veillées : jeux de sociétés, ouvrages, expo, films. Ces outils sont conçus pour aborder la laïcité, le vivre ensemble et les luttes contre les discriminations.

Objectifs pédagogiques

- > Permettre aux élèves d'identifier et de caractériser simplement les grandes périodes de l'histoire (du Moyen Âge à nos jours) à travers le patrimoine et l'architecture de la ville de Nantes.
- > Observer, décrire et comprendre comment les hommes vivent et aménagent leurs territoires à partir de l'exemple de la ville de Nantes.
- > Se repérer dans l'espace grâce à des plans des différents quartiers visités.
- > Favoriser la citoyenneté par le vivre et le faire ensemble.

Les tarifs*

| | Élève | Adulte |
|--------------------------|-----------------|-----------------|
| 5 jours / 4 nuits | 296.60 € | 204.55 € |
| 3 jours / 2 nuits | 175.05 € | 120.90 € |

* Base 20 élèves. 1 gratuité adulte par classe.

Le prix comprend

L'hébergement en pension complète (du dîner du 1er jour au goûter du dernier jour) en chambres de 2 à 4 lits, les draps, les activités encadrées par des animateurs et des intervenants extérieurs qualifiés dans les domaines concernés.

Le prix ne comprend pas

Le transport, les frais de dossier (forfait de 15 € par groupe), l'assurance annulation (facultative) et toute dépense à caractère personnel.

À savoir : Le centre propose des programmes d'animations pluridisciplinaires personnalisés à chaque projet. Les supports possibles de découvertes : jeu de pistes par équipe, questionnaire, lecture de paysage, tablettes numériques.

Inscription au répertoire de la DSDEN 44 :

CAHV 380 – 4 classes – 112 élèves

Niveau conseillé : Cycles 2 et 3

Période : Toute l'année

Durée : 5 jours / 4 nuits ou 3 jours / 2 nuits

Hébergement :

Centre récemment ouvert (janvier 2024) face à la Loire, à 15 min de la gare SNCF de Nantes et permettant un accès facile aux animations grâce au réseau de transports en commun.

Chambres de 4 personnes avec sanitaires partagés, restauration en formule self et salle de classe/activités équipées de vidéoprojecteur, tableaux et petit matériel pédagogique. Animations réalisées en partenariat avec la Ligue de l'Enseignement – FAL 44.

Réservez ce séjour au 02 51 72 95 32. Retrouvez d'autres séjours sur : [sorties-scolaires-loireatlantique.com](https://www.sorties-scolaires-loireatlantique.com)



ON MET LES VOILES

5 jours / 4 nuits



Exemple de programme :

Jour 1

Arrivée au centre à Piriac. Accueil et visite du centre.
Création de cerf-volant ou atelier nœuds marins.
Première approche de l'océan : introduction sur les marées, pêche à pied responsable.

Jour 2

Exploitation de la pêche à pied de la veille : identification, classification phylogénétique des principales espèces et observation des boîtes loupe. Première séance de **voile** sur optimists ou catamaran (selon le niveau scolaire).

Jour 3

2^{ème} séance de voile. Visite des **marais salants** : approche de ce milieu géré de façon écologique et travail du paludier. Étude de la faune et la flore du marais salant. Initiation à l'**ornithologie**.

Jour 4

Atelier « **Laisse de mer**, exposition éphémère (**land art**) et biodégradabilité des déchets ». Possibilité d'organiser le nettoyage d'une plage. Formation des dunes (étude du phénomène d'**érosion** et impact du vent). 3^{ème} séance de voile.

Jour 5

Rangement, bilan et départ.
Jeu de la mouette (jeu de l'oiseau grandeur nature) pour une vérification des connaissances de fin de séjour.

Objectifs pédagogiques

- > Découvrir de nouvelles sensations et appréhender la force du vent.
- > Apprendre par l'observation, le questionnement, le tâtonnement et l'expérimentation.
- > Enrichir ses connaissances sur la faune, la flore et le patrimoine local.
- > Constater et sensibiliser les élèves aux impacts de l'homme dans et sur son environnement.
- > Mettre en œuvre un projet de classe, développer une nouvelle dynamique de groupe pour favoriser le « construire ensemble ».
- > Promouvoir des attitudes et des comportements collectifs et individuels citoyens.

Les tarifs

| | Élève | Adulte |
|---------------|-------|--------|
| Toute l'année | 333 € | 204 € |

1 gratuité adulte par classe.

Le prix comprend

L'hébergement en pension complète (du déjeuner du 1^{er} jour au goûter du dernier jour), la literie, les activités encadrées par un animateur, les 3 séances de voile encadrées par un moniteur diplômé d'état et la mise à disposition des équipements.

Le prix ne comprend pas

Le transport, les frais de dossier (forfait de 15 € par groupe), l'assurance annulation (facultative) et toute dépense à caractère personnel.

À savoir : les séances de voile ont lieu à Piriac-sur-Mer.

Inscription au répertoire de la DSDEN 44 :

Hébergement : CAHM 190 – 4 classes – 110 élèves
Club nautique : CAPSN 03/04

Niveau conseillé : Cycles 2 et 3

Période : Toute l'année (sauf de novembre à février)

Durée : 5 jours / 4 nuits - Programme sur 3 jours étudié à la demande

Hébergement :

Centre FOL 74 situé à mi-chemin entre Piriac et La Turballe, au cœur d'un parc clos de 5 hectares et à 800 m de la plage (15 min à pied). Chambres de 4 à 5 lits, 4 salles de classe entièrement équipées, 1 salle à manger, une grande véranda, une bibliothèque, un laboratoire avec matériel d'observation et un jardin pédagogique.

Réservez ce séjour au 02 51 72 95 32. Retrouvez d'autres séjours sur : sorties-scolaires-loireatlantique.com



SPORTS À LA CÔTE

5 jours / 4 nuits



Exemple de programme :

Jour 1

Arrivée, installation à Préfailles. Jeu de découverte du centre et des pratiques éco citoyennes. **Rallye d'orientation** pour découvrir la réserve naturelle régionale de la Pointe St-Gildas.

Jour 2

1^{ère} séance de **découverte et pratique d'une activité nautique** (au choix : balade en goélette ou pratique de l'optimist). *La séance a lieu à l'école de voile de Préfailles (déplacement à pied).* Visite guidée du **Sémaphore de la Pointe St Gildas** : découverte d'objets liés aux phares et balises pour mieux comprendre la surveillance des côtes et l'aide à la navigation.

Jour 3

2^{ème} séance de découverte d'un sport de pilotage : pratique à marée basse du **char à voile**. *La séance a lieu au centre nautique la Cormorane à Saint-Michel-Chef-Chef et nécessite un transport en car (en supplément).* Atelier de **matelotage** : l'utilisation des nœuds marins ; les différents types de nœuds et initiation pour une mise en pratique lors des séances nautiques.

Jour 4

3^{ème} séance de découverte et pratique d'une activité nautique (au choix : goélette ou optimist). Fabrication de **cerf-volant**, test des cerfs-volants réalisés et initiation au pilotage de cerf-volant du commerce.

Jour 5

4^{ème} séance de découverte d'un sport de pilotage : pratique à marée basse du **char à voile**. Jeux coopératifs et sportifs favorisant l'entraide et l'esprit d'équipe.

Objectifs pédagogiques

- > Réaliser une performance et adapter ses déplacements à différents types d'environnement.
- > Permettre aux élèves de découvrir le bord de mer en alternant pratiques nautiques et activités de découverte du milieu.
- > Utiliser l'énergie du vent, de l'océan autour de la pratique de la voile ou/et du char à voile.



Les tarifs*

| | Élève | Adulte |
|---------------------------------------|-----------------|-----------------|
| Du 2 sept. 2024 au 9 mars 2025 | 319.41 € | 204.54 € |
| Du 10 mars au 4 juillet 2025 | 355.01 € | 204.54 € |

* Base 20 élèves. 1 gratuité adulte pour 20 élèves payants.

Le prix comprend

L'hébergement en pension complète (du déjeuner du 1^{er} jour au goûter du dernier jour), les draps, un animateur diplômé du centre sur tous les temps d'animation (hors nautiques), 4 séances nautiques (durée 2h) encadrées par des moniteurs diplômés d'état dans leur discipline, la mise à disposition du matériel pédagogique et les animations définies avant le séjour.

Le prix ne comprend pas

Le transport, les transferts vers la base nautique de Saint-Michel-Chef-Chef, les frais de dossier (forfait de 15 € par groupe), la taxe de séjour à payer sur place (0.80 euro/adulte/nuite), l'assurance annulation (facultative) et toute dépense à caractère personnel.

À savoir : Centre labellisé CED (Citoyenneté Environnement. Développement durable) : durant tout son séjour, l'élève sera à même d'identifier des actions permettant de préserver son propre environnement. Pass nautique par élève obligatoire pour l'activité optimist.

Inscription au répertoire de la DSDN 44 :

Hébergement : CAHM 250 – 5 classes – 147 élèves
École de voile de Préfailles : CAPSN 20
École de Voile de Saint-Michel-Chef-Chef : CAPSN 13

Niveau conseillé : Cycle 3

Période : Toute l'année

Durée : 5 jours / 4 nuits

Hébergement :

Centre Ligue de l'Enseignement 44, 155 lits (chambres de 2 à 6 lits) avec sanitaires complets dans les chambres. Salle à manger avec vue sur le port, salles de classe, 1 laboratoire aquacole numérique, 1 salle multimédia, 1 bibliothèque et 1 aire de jeux.

Réservez ce séjour au 02 51 72 95 32. Retrouvez d'autres séjours sur : sorties-scolaires-loireatlantique.com



© UNAT Pays de la Loire

SAVOIR ROULER À VÉLO

5 jours / 4 nuits



Il est duplicable dans les centres situés à Orée d'Anjou, Piriac-sur-Mer et Préfailles grâce à la coopération entre tous.

Exemple de programme :

Ce programme type est adaptable à chaque groupe. Les activités de sensibilisation à l'environnement peuvent être en lien avec le milieu marin pour les hébergements sur la côte. Les différents **blocs de compétences du SRAV sont évalués** par les éducateurs sportifs tout au long du séjour.

Jour 1

Accueil et installation, présentation du programme du séjour.
Sensibilisation à la notion de déplacements doux à travers l'outil « **Planète Enjeux** » permettant de calculer l'empreinte écologique liée aux déplacements.

Jour 2

« La mécanique vélo » : initiation et pratique par les élèves des **différents réglages** à vérifier sur un vélo (régler une selle, un casque, des freins, changer un pneu, réparer une crevaillon, gonfler une roue...).
« Conduite motrice à vélo » : apprendre à utiliser son vélo et adapter sa technique de déplacement en fonction des circonstances (terrain, lieu, météo...).
Veillée : « Histoire de vélo » : soirée contes autour d'histoire sur le vélo.

Jour 3

« Décoder la route » : découvrir et comprendre le fonctionnement du **code de la route** lorsque l'on se déplace à vélo. Mise en pratique sur piste aménagée (à installer par les élèves avec l'aide d'adultes).

« S'orienter à vélo » : apprendre à lire une **carte**, à construire un **itinéraire** et l'expérimenter via une sortie vélo.

Jour 4

« Sortie vélo à la journée ou demi-journée » : réaliser une **boucle autour du centre** d'hébergement en appliquant les acquis de la semaine tout en découvrant l'environnement et le patrimoine local. Sortie préparée par le groupe (matériel à emmener, itinéraire...).

Jour 5

« Écriture en roue libre » : **atelier d'écriture** en petits groupes, associant vélo et temps forts de la semaine.
« Roler à vélo » : jeu de **synthèse à vélo** (révision ludique des apprentissages de la semaine).

Objectifs pédagogiques

- > Apprendre à circuler à vélo en réelle autonomie et en toute sécurité.
- > Comprendre l'importance des déplacements doux dans une perspective de développement durable.
- > Valider tout ou partie du Savoir Roler à Vélo (blocs 1, 2 et 3)
- > Coopérer et s'engager dans un travail d'équipe et apprendre à vivre en collectivité.

Les tarifs* à partir de

| | Élève | Adulte |
|---------------|----------|----------|
| Toute l'année | 330.85 € | 204.55 € |

* Base 20 élèves. 1 gratuité adulte pour 20 élèves payants.

Dispositif Génération Vélo : les interventions réalisées dans le cadre du Savoir Roler à Vélo au cours du séjour peuvent bénéficier d'un financement à hauteur de 50%. Plus d'infos sur www.generationvelo.fr

Contact pour vous guider dans vos démarches : groupavelo.unatpdl@gmail.com / 06 27 80 11 49

Le prix comprend

L'hébergement en pension complète (du déjeuner du 1^{er} jour au goûter du dernier jour), le linge de lit et de toilette, la mise à disposition de salles et de matériel pédagogique et les activités encadrées par des animateurs qualifiés dans les domaines concernés.

Le prix ne comprend pas

Le transport, la fourniture des vélos, les frais de dossier (forfait de 15 € par groupe), l'assurance annulation (facultative), la taxe de séjour et toute dépense à caractère personnel.

À savoir : Location de vélos possible ; l'utilisation de son propre vélo est préconisé dans un objectif pédagogique et financier.

Inscription au répertoire départemental de la DSDEN 49

Hébergement 1 : 4 classes - 110 élèves

Inscription au répertoire de la DSDEN 44

Hébergement 2 : CAHM 250 - 5 classes - 147 élèves

Hébergement 3 : CAHM 190 - 4 classes - 100 élèves

Niveau conseillé : Cycle 3

Période : Toute l'année

Durée : 5 jours / 4 nuits

Hébergements :

1-Orée d'Anjou : Centre Ligue de l'Enseignement 44 proposant: 20 chambres de 2 à 5 lits au château, 1 gîte (12 lits) et 1 gîte (36 lits), complexe sportif, centre équestre, parc de 50 hectares.

2-Préfailles : Centre Ligue de l'Enseignement 44, 155 lits (chambres de 2 à 6 lits). Salle à manger avec vue sur le port, salles de classe, 1 laboratoire aquacole numérique, 1 salle multimédia, 1 bibliothèque et 1 aire de jeux.

3-Piriac-sur-Mer : Centre FOL 74 situé à mi-chemin entre Piriac et La Turballe, au cœur d'un parc de 5 ha et à 800 m de la plage. Chambres de 4 à 5 lits, salles de classe, 1 laboratoire avec matériel d'observation et 1 jardin pédagogique. Vélos enfants/adultes disponibles sur place.

Réservez ce séjour au 02 51 72 95 32. Retrouvez d'autres séjours sur : sorties-scolaires-loireatlantique.com



EN ITINÉRANCE SUR LA LOIRE À VÉLO

3 jours / 2 nuits



Exemple de programme :

Jour 1

Début de l'itinérance avec un départ de l'école à vélo et une arrivée au Château de la Turmelière à Orée d'Anjou OU arrivée en car au Château de la Turmelière puis **boucle à vélo** autour du site.

Jour 2

Journée vélo entre le Château de la Turmelière à Orée d'Anjou et le Centre International de Séjour de Nantes (Le Spot) - étape de 43 km environ.

Jour 3

Matinée vélo entre Nantes et le lycée du Bois Tillac au Pellerin, lieu du déjeuner (étape de 25 km environ). Retour à l'école en car.

Objectifs pédagogiques

- > Développer la confiance en soi et la maîtrise de soi : connaître ses limites physiques.
- > Initier à la coopération, à l'esprit d'entraide, le travail en équipe, la vie en communauté.
- > Développer une ouverture d'esprit, la tolérance, l'acceptation des différences.
- > Travailler les apprentissages scolaires en milieu extraordinaire : apprendre autrement en s'amusant, en découvrant, en essayant, en s'aidant.
- > Permettre aux élèves d'être acteurs de leurs déplacements : notion de liberté de mouvement.

Les tarifs* à partir de

| | Élève | Adulte |
|---------------|-------|----------|
| Toute l'année | 115 € | 151.30 € |

* Base 20 élèves. 1 gratuité adulte pour 20 élèves payants.

Le prix comprend

L'hébergement en pension complète dont les goûters (avec panier pique-nique pour le déjeuner – le pique-nique du jour 1 n'est pas fourni), le linge de lit et de toilette, la mise à disposition de salles pour se regrouper.

Le prix ne comprend pas

Le transport, la fourniture des vélos, les activités et matériels pédagogiques, les activités encadrées par des animateurs qualifiés, les frais de dossier (forfait de 15€ par groupe), l'assurance annulation (facultative) et toute dépense à caractère personnel.

À savoir : Location de vélos possible ; l'utilisation de son propre vélo est préconisée tant dans un objectif pédagogique que financier. Possibilités d'interventions pédagogiques en amont du séjour autour du Savoir Rouler à Vélo par des éducateurs sportifs qualifiés.

Inscription au répertoire départemental de la DSDEN 49

Hébergement 1 : 4 classes - 110 élèves

Inscription au répertoire de la DSDEN 44

Hébergement 2 : CAHV 380 - 4 classes – 112 élèves

Niveau conseillé : Cycle 3

Période : Toute l'année

Durée : 3 jours / 2 nuits

Hébergement :

1 - Centre Ligue de l'Enseignement 44 proposant : 20 chambres de 2 à 5 lits au château, 1 gîte (12 lits) et 1 gîte (36 lits) avec sanitaires complets dans chaque chambre. Salle à manger, salle d'activités, bibliothèque, complexe sportif, centre équestre, parc de 50 hectares, ruines de la demeure du poète Joachim du Bellay.

2 - Centre récemment ouvert (janvier 2024) face à la Loire, à 15 min de la gare SNCF de Nantes et permettant un accès facile aux animations grâce au réseau de transports en commun. Chambres de 4 personnes avec sanitaires partagés, restauration en formule self et salle de classe/activités équipées de vidéoprojecteur, tableaux et petit matériel pédagogique. Animations réalisées en partenariat avec la Ligue de l'Enseignement – FAL 44.

Réservez ce séjour au 02 51 72 95 32. Retrouvez d'autres séjours sur : [sorties-scolaires-loireatlantique.com](https://www.sorties-scolaires-loireatlantique.com)



LA MER QUI FAIT DANSER

5 jours / 4 nuits



Exemple de programme :

Jour 1

Arrivée au centre à La Turballe, accueil, installation et déjeuner.
Échange sur l'activité danse avec l'artiste intervenante.
Après-midi : **pêche à pied**.

Jour 2

En demi-groupe et en alternance,
Matin : **capture des sons** du bord de mer / atelier danse.
Après-midi : exploitation de la pêche à pied (tri, classification des espèces, observation...) / **atelier danse**.
Soirée : **spectacle** de la compagnie de l'Index.

Jour 3

Matin : inversion des groupes de la matinée du jour 2.
Après-midi : **sortie en mer** sur le bateau du centre et atelier danse.

Jour 4

Matin : **exploitation** de la pêche à pied (tri, classification des espèces, observation...) / atelier danse.
Après-midi : inversion des groupes de l'après-midi du jour 3.

Jour 5

Matin : remise des animaux à la mer et rangement.
Après-midi : répétition du spectacle
et **restitution des ateliers danse**.

Objectifs pédagogiques

- > Tendre vers une pratique artistique pour pouvoir travailler sur l'expression corporelle, l'attention, la création...
- > Proposer aux classes un travail d'expression corporelle en résidence via la rencontre avec une artiste danseuse, pour favoriser l'émergence d'un collectif, d'une cohésion de groupe.
- > Vivre une expérience artistique centrée sur la pratique chorégraphique au cœur d'un environnement qui fait appel au sensitif.

Les tarifs*

| | Élève | Adulte |
|---|-------|--------|
| Entre les vacances d'automne et d'hiver | 340 € | 240 € |

* Base 25 élèves. 3 gratuits par classe.

Le prix comprend

L'hébergement en pension complète (3 repas et un goûter), les draps, la mise à disposition du matériel pédagogique du centre, les 4 séances de danse en demi-classe (durée 1h30), les activités de découvertes, une sortie en mer sur « La Morgane » (bateau de pêche appartenant au centre et agréé par l'Éducation Nationale), un animateur du centre par classe agréé par l'Éducation Nationale titulaire d'un diplôme de secourisme et la présence sur le centre d'un animateur de l'équipe 24h/24.

Le prix ne comprend pas

Le transport, les frais de dossier (forfait de 15 € par groupe), l'assurance annulation (facultative) et toute dépense à caractère personnel.

À savoir : L'activité danse est encadrée par une intervenante professionnelle. Accueil possible de 2 classes en parallèle.

Inscription au répertoire de la DSDEN 44 :

CAHM 100 - 5 classes - 135 élèves

Niveau conseillé : Cycles 2 et 3

Période : Entre les vacances d'automne et d'hiver

Durée : 5 jours / 4 nuits

Hébergement :

Centre PEP Atlantique-Anjou situé à 500 m du port et à 300 m de la mer. Il est installé dans des bâtiments confortables et fonctionnels dans un parc boisé de 3 hectares, terrain de sport et aires de jeux. Accueil 5 classes : 5 salles de classe équipées, 1 salle polyvalente, 1 bibliothèque, 1 salle vidéo, infirmerie, 6 salles à manger. Par classe (sur 1 étage) : 5 chambres de 6 lits enfants avec armoires, 2 chambres individuelles, 1 chambre à 2 lits, sanitaires complets et vestiaires.

Réservez ce séjour au 02 51 72 95 32. Retrouvez d'autres séjours sur : sorties-scolaires-loireatlantique.com



LE SON DE NATURE

5 jours / 4 nuits



Conçu avec une pratique quotidienne encadrée par un intervenant DUMISTE, chaque élève bénéficie de 20 h de pratique musicale. Le fil rouge de la musique est ponctué de temps où les nombreuses possibilités du centre en matière de découverte « nature » sont proposées et mises en œuvre par les animateurs du centre (pain, animaux de la ferme, jus de pomme...). Toutes les animations sont proposées en demi-classe.

Exemple de programme :

Jour 1

Arrivée au centre à Campbon, installation et prise de contact avec l'intervenant. Après-midi : **chant** et activité « nature ».

Jour 2

Matin : chant et prise de son. Après-midi : création de paysage sonore, **fabrication d'instruments** de musique, activité « nature ».

Jour 3

Matin : chant et **création sonore**. Activité « nature ». Temps musical (percussions + instrument). Après-midi : temps libre et activité « nature ».

Jour 4

Matin : travail autour du **microcosmos**. Chant et **enregistrement**. Après-midi : spectacle musical et **rencontre avec l'artiste**.

Jour 5

Matin : répétition et enregistrement. Après-midi : création sonore et codage.

La durée de 5 jours permet pleinement de mettre en œuvre une expérience où le « vivre ensemble » se traduit dans chaque instant de la vie quotidienne.

Objectifs pédagogiques

- > Éveil à la sensibilité musicale.
- > Création de paysages sonores.
- > Jouer et chanter ensemble.
- > Rencontrer un artiste et son univers musical.

Ce séjour s'intègre dans le Parcours Éducatif Artistique et Culturel (PEAC).

Les tarifs

| | Élève | Adulte |
|----------------------|-----------------|--------------|
| Toute l'année | 392.50 € | 250 € |

1 gratuité adulte pour 10 élèves payants.

Le prix comprend

L'hébergement en pension complète (cuisine traditionnelle), la literie complète (couette), 20 h de pratique musicale encadrée par un intervenant diplômé, les activités nature encadrées par des animateurs professionnels et la présence d'un membre de l'équipe jusqu'à 21h puis d'une surveillance de nuit par des veilleurs professionnels.

Le prix ne comprend pas

Le transport, les frais de dossier (forfait de 15 € par groupe), l'assurance annulation (facultative) et toute dépense à caractère personnel.

À savoir : Le séjour est le fruit d'un partenariat avec « Musique et Danse » et l'équipe des Conseillers Pédagogiques Départementaux en musique qui peuvent vous aider dans le montage de votre projet.

Inscription au répertoire de la DSDEN 44 :

CAPSE 25 - CAHV 080 - 2 classes - 74 élèves

Niveau conseillé : Cycles 2 et 3

Période : Toute l'année

Durée : 5 jours / 4 nuits

Hébergement :

Centre PEP Atlantique Anjou situé dans un environnement de bocage ; il s'étend sur 19 hectares avec des prés, un parc aménagé et des chemins de promenade. Hébergement entièrement rénové, spécialement conçu pour l'accueil des classes de découvertes : chambres de 3 à 6 lits et 10 chambres individuelles aménagées dans une bâtisse du XVIIe siècle. Plusieurs salles spécifiques (laboratoire, cinéma, apiculture, boulangerie...) et une ferme pédagogique à disposition.

Réservez ce séjour au 02 51 72 95 32. Retrouvez d'autres séjours sur : sorties-scolaires-loireatlantique.com

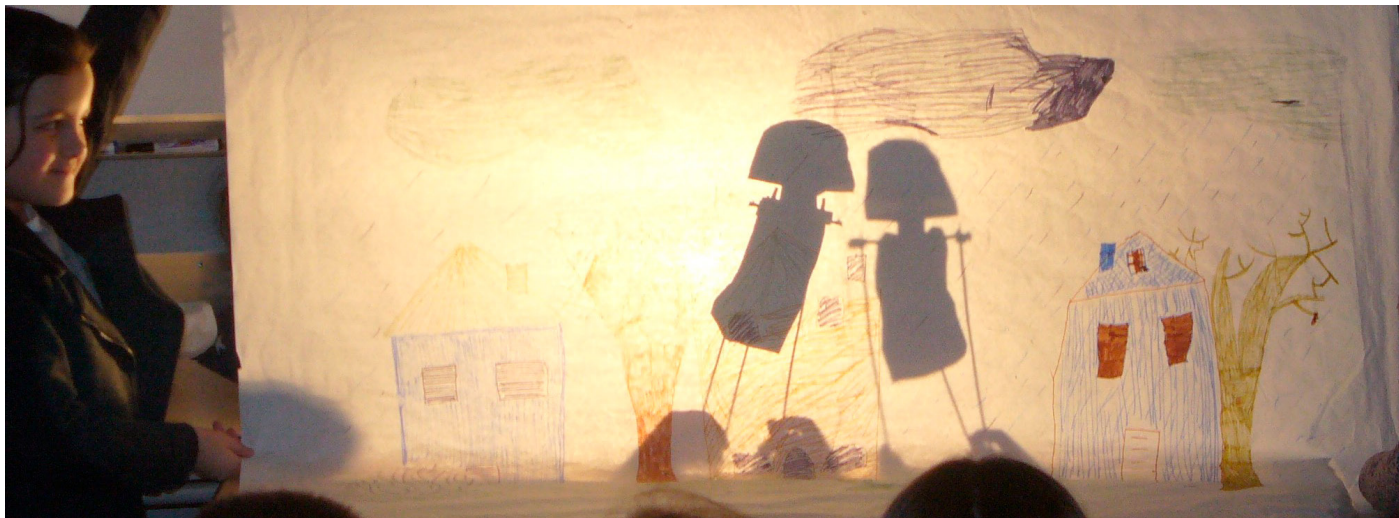

ARTS DE LA SCÈNE, THÉÂTRE ET EXPRESSION CORPORELLE

5 jours / 4 nuits



Exemple de programme :

Jour 1

Arrivée, installation à Préfailles. Jeu de découverte du centre et des pratiques éco citoyennes. **Rencontre avec les comédiens.** Atelier « **voix** » : naissance du son, respiration ventrale.

Jour 2

Atelier « **texte** » : travail sur la forme et le contenu d'un texte produit sur place ou choisi.
Atelier « **chœur** » : travail de groupe pour mieux comprendre l'importance du collectif et du rôle de chacun.
Atelier « **corps** » : échauffement du corps et jeux pour prendre conscience de l'espace, de son corps, des distances.
Balade sensorielle.

Jour 3

Approfondissement des apprentissages en ateliers « corps » et « chœur ».
Exploitation de la **malle pédagogique** : contes, histoires, chansons, jeux, films sur la thématique du milieu marin.

Jour 4

Préparation de la restitution devant le groupe classe.
Pêche à pied pour une découverte de la faune et la flore marine sur l'estran rocheux, collecte in situ, identification des principales espèces.

Jour 5

Restitution des productions.
Bilan pour une **expression libre** des impressions sur le séjour.

Objectifs pédagogiques

- > Rencontrer des artistes professionnels pour découvrir différentes formes d'expressions.
- > Faire appel aux émotions, aux sens et aux mouvements pour construire ensemble sa mise en scène.
- > Expérimenter, produire, créer et mettre en œuvre un projet artistique.
- > Faire preuve d'autonomie, d'initiative, de respect, d'engagement, d'entraide et d'esprit critique dans la conduite d'un projet artistique.

Les tarifs*

| | Élève | Adulte |
|---------------------------------------|-----------------|-----------------|
| Du 2 sept. 2024 au 9 mars 2025 | 319.41 € | 204.54 € |
| Du 10 mars au 4 juillet 2025 | 355.01 € | 204.54 € |

* Base 20 élèves. 1 gratuité adulte pour 20 élèves payants.

Le prix comprend

L'hébergement en pension complète (du déjeuner du 1^{er} jour au goûter du dernier jour), les draps, un animateur technicien (7h/j), un intervenant membre de l'association PaQ'la Lune sur tous les ateliers « sensibilisation » et « théâtre », la mise à disposition du matériel pédagogique et les animations définies avant le séjour.

Le prix ne comprend pas

Le transport, les frais de dossier (forfait de 15 € par groupe), la taxe de séjour à payer sur place (0.80 euro/adulte/nuite), l'assurance annulation (facultative) et toute dépense à caractère personnel.

À savoir : Centre labellisé **CED (Citoyenneté Environnement Développement durable)** : durant tout son séjour, l'élève sera à même d'identifier des actions permettant de préserver son propre environnement. Mise à disposition d'une grande salle dédiée aux ateliers théâtre.

Inscription au répertoire de la DSDEN 44 :

CAHM 250 - 5 classes - 147 élèves.

Niveau conseillé : Cycles 2 et 3

Période : Toute l'année

Durée : 5 jours / 4 nuits

Hébergement :

Centre Ligue de l'Enseignement 44, 155 lits (chambres de 2 à 6 lits) avec sanitaires complets dans les chambres. Salle à manger avec vue sur le port, salles de classe, 1 laboratoire aquacole numérique, 1 salle multimédia, 1 bibliothèque et 1 aire de jeux.

Réservez ce séjour au 02 51 72 95 32. Retrouvez d'autres séjours sur : [sorties-scolaires-loireatlantique.com](https://www.sorties-scolaires-loireatlantique.com)



LES ARTS SUR LE SABLE

5 jours / 4 nuits



Exemple de programme :

Jour 1

Arrivée au centre à La Turballe, accueil, installation et déjeuner.
Échange avec l'artiste. Après-midi : **pêche à pied**.

Jour 2

Matin : exploitation de la pêche à pied (tri, classification des espèces, observation...)
Après-midi : en demi-groupe, **sortie en mer** sur le bateau du centre et atelier **arts plastiques**.
Soirée : présentation de **ses œuvres** par l'artiste intervenant.

Jour 3

Matin : laisse de mer / arts plastiques.
Après-midi : inversion des groupes de l'après-midi du jour 2.

Jour 4

Journée de visite des **lieux culturels** : musée Bernard Boesch au Pouliguen et les œuvres du parcours Estuaire le long de la Loire.

Jour 5

Matin : remise des animaux à la mer et rangement.
Après-midi : **atelier scénographie** en vue de l'exposition des œuvres au retour dans l'établissement scolaire.

Objectifs pédagogiques

- > Expérimenter, produire et créer avec un artiste qui montre, interroge et encourage pour aller plus loin.
- > Mettre en œuvre un projet artistique individuellement, voire collectivement et le mener à son terme.
- > S'exprimer, analyser sa pratique, celle de ses pairs ; établir une relation avec celle des artistes, s'ouvrir à l'altérité.
- > Se repérer dans les domaines liés aux arts plastiques, être sensible aux questions de l'art.

Les tarifs*

| | Élève | Adulte |
|---|-------|--------|
| Entre les vacances d'automne et d'hiver | 340 € | 240 € |

* Base 25 élèves. 3 gratuits par classe.

Le prix comprend

L'hébergement en pension complète (3 repas et un goûter), les draps, la mise à disposition du matériel pédagogique du centre, les ateliers arts plastiques, les activités de découvertes, une sortie en mer sur « La Morgane » (bateau de pêche appartenant au centre et agréé par l'Éducation Nationale), un animateur du centre par classe agréé par l'Éducation Nationale titulaire d'un diplôme de secourisme et la présence sur le centre d'un animateur de l'équipe 24h/24.

Le prix ne comprend pas

Le transport, les frais de dossier (forfait de 15 € par groupe), l'assurance annulation (facultative) et toute dépense à caractère personnel.

À savoir : Les ateliers de pratique artistique sont encadrés par un(e) artiste et permettent de découvrir son univers de création. Accueil possible de 2 classes en parallèle.

Inscription au répertoire de la DSDEN 44 :

CAHM 100 - 5 classes - 135 élèves

Niveau conseillé : Cycles 2 et 3

Période : Entre les vacances d'automne et d'hiver

Durée : 5 jours / 4 nuits

Hébergement :

Centre PEP Atlantique-Anjou situé à 500 m du port et à 300 m de la mer. Il est installé dans des bâtiments confortables et fonctionnels dans un parc boisé de 3 hectares, terrain de sport et aires de jeux. Accueil 5 classes : 5 salles de classe équipées, 1 salle polyvalente, 1 bibliothèque, 1 salle vidéo, infirmerie, 6 salles à manger. Par classe (sur 1 étage) : 5 chambres de 6 lits enfants avec armoires, 2 chambres individuelles, 1 chambre à 2 lits, sanitaires complets et vestiaires.

Réservez ce séjour au 02 51 72 95 32. Retrouvez d'autres séjours sur : sorties-scolaires-loireatlantique.com



ENTRE SCÈNE ET MER

5 jours / 4 nuits



Exemple de programme :

Jour 1

Arrivée au centre à La Turballe, accueil, installation et déjeuner. Jeu de découverte du centre.
Après-midi : **pêche à pied**.

Jour 2

Matin : en demi-groupe le circuit du poisson de la mer à l'assiette et atelier **théâtre**.
Après-midi : exploitation de la **pêche à pied** (tri, classification des espèces, observation...) et atelier **théâtre**.

Jour 3

Matin : inversion des groupes de l'après-midi du jour 2.
Après-midi : **sortie en mer** sur le bateau du centre / atelier théâtre.

Jour 4

Matin : inversion des groupes de la matinée du jour 2.
Après-midi : sortie en mer sur le bateau du centre / atelier théâtre.

Jour 5

Matin : remise des animaux à la mer et rangement.
Après-midi : répétition du spectacle et **restitution des ateliers théâtre**.

Objectifs pédagogiques

- > Tendre vers une pratique artistique pour pouvoir travailler sur l'élocution, l'expression, les émotions...
- > Proposer aux classes un travail théâtral en résidence via la rencontre avec un intervenant pour favoriser l'émergence d'un collectif.
- > Vivre une expérience artistique centrée sur le jeu théâtral au cœur d'un environnement qui suscite l'intérêt et appelle à la découverte.

Les tarifs*

| | Élève | Adulte |
|---|-------|--------|
| Entre les vacances d'automne et d'hiver | 340 € | 240 € |

* Base 25 élèves. 3 gratuits par classe.

Le prix comprend

L'hébergement en pension complète (3 repas et un goûter), les draps, la mise à disposition du matériel pédagogique du centre, les 4 séances de théâtre en demi-classe (durée 2 h), les activités de découvertes, une sortie en mer sur « La Morgane » (bateau de pêche appartenant au centre et agréé par l'Éducation Nationale), un animateur du centre par classe agréé par l'Éducation Nationale titulaire d'un diplôme de secourisme et la présence sur le centre d'un animateur de l'équipe 24h/24.

Le prix ne comprend pas

Le transport, les frais de dossier (forfait de 15 € par groupe), l'assurance annulation (facultative) et toute dépense à caractère personnel.

À savoir : L'activité théâtre est encadrée par 2 professionnels de la compagnie « Compagnie du passage ». Accueil possible de 2 classes en parallèle.

Inscription au répertoire de la DSDEN 44 :

CAHM 100 - 5 classes - 135 élèves

Niveau conseillé : Cycles 2 et 3

Période : Entre les vacances d'automne et d'hiver

Durée : 5 jours / 4 nuits

Hébergement :

Centre PEP Atlantique-Anjou situé à 500 m du port et à 300 m de la mer. Il est installé dans des bâtiments confortables et fonctionnels dans un parc boisé de 3 hectares, terrain de sport et aires de jeux. Accueil 5 classes : 5 salles de classe équipées, 1 salle polyvalente, 1 bibliothèque, 1 salle vidéo, infirmerie, 6 salles à manger. Par classe (sur 1 étage) : 5 chambres de 6 lits enfants avec armoires, 2 chambres individuelles, 1 chambre à 2 lits, sanitaires complets et vestiaires.

Réservez ce séjour au 02 51 72 95 32. Retrouvez d'autres séjours sur : sorties-scolaires-loireatlantique.com

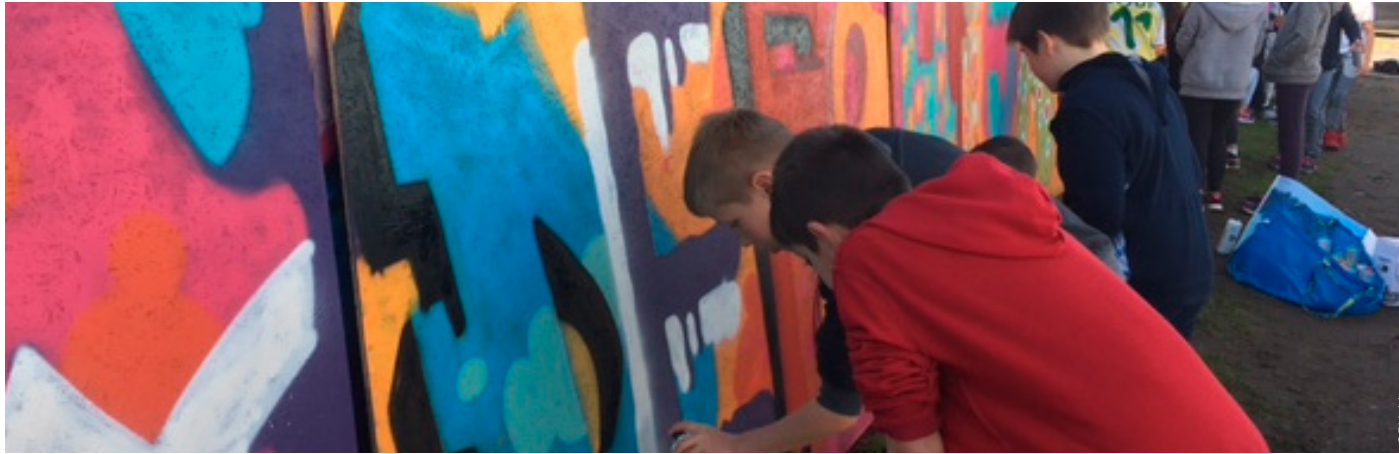

NOUVEAUTÉ

UN AUTRE REGARD SUR LA VILLE

4 jours / 3 nuits



Exemple de programme :

Jour 1

Accueil du groupe. Première approche de la ville par une visite du Jardin des Plantes à travers les œuvres de Claude Ponti.
Visite Street-Art : balade dans un quartier de Nantes à la découverte de graffitis avec un artiste graffeur.

Jour 2

Découverte d'œuvres au Musée d'arts de Nantes qui offre, grâce à une importante collection, un parcours dans l'histoire de l'art du XIII^{ème} siècle à nos jours.
Parcours « À la rencontre de l'art dans la rue ». Découverte d'œuvres d'art contemporain : les Anneaux de Buren, l'Arbre à Basket, On va marcher sur la lune, Invendus - Bottes de géant.

Jour 3

L'architecture de Nantes au XIX^{ème} siècle, à la découverte de 3 lieux emblématiques : la place Royale, la place Graslin et le passage Pommeraye.
Visite des Machines de l'île : un projet artistique totalement inédit qui se situe à la croisée des « mondes inventés » de Jules Verne, de l'univers mécanique de Léonard de Vinci et de l'histoire industrielle de Nantes.

Jour 4

Pratique artistique avec la découverte du graff au travers d'un atelier. Sensibilisation à la création et aux techniques du graff.
Jeux d'écriture : atelier d'écriture inspiré par l'ambiance et l'univers du passage Pommeraye.

Suggestion de veillées : mise à disposition de malles pour animer les veillées (jeux de sociétés, ouvrages, expo, films). Ces outils sont conçus pour aborder la laïcité, le vivre ensemble et les luttes contre les discriminations.

Objectifs pédagogiques

- > Favoriser l'accès à l'art et la culture.
- > Découvrir des œuvres d'art urbain et leurs caractéristiques.
- > Permettre aux élèves d'exprimer ses émotions esthétiques, de porter un jugement construit.
- > Permettre aux élèves de s'exprimer et communiquer par les arts.
- > Échanger avec un artiste et restituer les termes du débat.
- > Favoriser la citoyenneté par le vivre et le faire ensemble.

Les tarifs*

| | Élève | Adulte |
|-------------------|----------|----------|
| 4 jours / 3 nuits | 298.90 € | 176.35 € |

*Base 20 élèves. 1 gratuité adulte par classe.

Le prix comprend

L'hébergement en pension complète (du dîner du 1er jour au goûter du dernier jour) en chambres de 2 à 4 lits, les draps, les activités encadrées par des animateurs et des intervenants extérieurs qualifiés dans les domaines concernés.

Le prix ne comprend pas

Le transport, les frais de dossier (forfait de 15 € par groupe), l'assurance annulation (facultative) et toute dépense à caractère personnel.

À savoir : le centre propose des programmes d'animations pluridisciplinaires personnalisés à chaque projet.

Les supports possibles de découvertes : jeu de pistes par équipe, questionnaire, lecture de paysage, tablettes numériques.

Inscription au répertoire de la DSDEN 44 :

CAHV 380 – 4 classes – 112 élèves

Niveau conseillé : Cycles 2 et 3

Période : Toute l'année

Durée : 4 jours / 3 nuits

Hébergement :

Centre récemment ouvert (janvier 2024) face à la Loire, à 15 min de la gare SNCF de Nantes et permettant un accès facile aux animations grâce au réseau de transports en commun.

Chambres de 4 personnes avec sanitaires partagés, restauration en formule self et salle de classe/activités équipées de vidéoprojecteur, tableaux et petit matériel pédagogique.

Animations réalisées en partenariat avec la Ligue de l'Enseignement – FAL 44.

Réservez ce séjour au 02 51 72 95 32. Retrouvez d'autres séjours sur : sorties-scolaires-loireatlantique.com



LECTURE, ÉCRITURE ET PAYSAGE... RENCONTRE CRÉATRICE

5 jours / 4 nuits



Exemple de programme :

Jour 1

Arrivée au centre à Orée d'Anjou. Accueil et installation. Déjeuner.
Jeu d'orientation et de découverte du site.

Jour 2

Création d'un **carnet de voyage** (reliure XVI^{ème} ou japonaise) ; réalisation d'un carnet par élève qui peut être utilisé pendant le séjour. **Lecture de paysage** sur la Loire ; étude et analyse de la construction d'un paysage de bord de Loire. **Veillée** : contes.

Jour 3

Randonnée nature au fil du « Ruisseau des robinets ».
Atelier d'écriture ; question à l'eau.

Jour 4

Le **cycle** naturel et domestique **de l'eau**. Étude d'un **écosystème aquatique** : la mare, le ruisseau ou l'étang.

Jour 5

Atelier d'écriture « les mots sont comme des gouttes d'eau ». Atelier d'écriture bilan « Je me souviens ».

Objectifs pédagogiques

- > Permettre aux élèves d'entrer de plain-pied dans l'univers du livre, de l'écrit et de la création littéraire à travers la rencontre du patrimoine naturel et historique du domaine de la Turmelière.
- > Découvrir comment un lieu qui fut au XVI^{ème} siècle source d'inspiration pour le poète Joachim du Bellay peut nourrir aujourd'hui leur propre écriture.
- > Travailler en équipe pour favoriser le vivre ensemble autour d'un projet commun.

Les tarifs*

| | Élève | Adulte |
|--|----------|----------|
| Du 1 ^{er} sept. 2024 au 8 mars 2025 | 314.25 € | 204.55 € |
| Du 9 mars au 4 juillet 2025 | 330.85 € | 204.55 € |

* Base 20 élèves. 1 gratuité adulte pour 20 élèves payants.

Le prix comprend

L'hébergement en pension complète (du déjeuner du 1er jour au goûter du dernier jour), la literie complète, la mise à disposition de salles et matériel pédagogique et les activités encadrées par des animateurs qualifiés dans les domaines concernés.

Le prix ne comprend pas

Le transport, les frais de dossier (forfait de 15 € par groupe), l'assurance annulation (facultative) et toute dépense à caractère personnel.

À savoir : Centre labellisé **ÉCOLABEL** : durant tout son séjour, l'élève sera à même d'identifier des actions permettant de préserver son propre environnement. Le centre propose des programmes d'animations pluridisciplinaires personnalisés à chaque projet : alternance des approches pédagogiques (scientifique, sportive, ludique, sensorielle, imaginaire et poétique).

Inscription au répertoire de la DSDEN 49 :

4 classes – 110 élèves

Niveau conseillé : Cycle 3

Période : Toute l'année

Durée : 5 jours / 4 nuits

Hébergement :

Centre Ligue de l'Enseignement 44 proposant 20 chambres de 2 à 5 lits au château, 1 gîte (12 lits) et 1 gîte (36 lits) avec sanitaires complets dans chaque chambre. Salle à manger, salle d'activités, bibliothèque, complexe sportif, centre équestre, parc de 50 hectares, ruines de la demeure du poète Joachim du Bellay.

Réservez ce séjour au 02 51 72 95 32. Retrouvez d'autres séjours sur : sorties-scolaires-loireatlantique.com



« MA PLUS BELLE PLUME »

5 jours / 4 nuits



Exemple de programme :

Jour 1

Arrivée au centre au Pouliguen, découverte du centre et installation.

Après-midi : découverte de la plage du Nau, des premières notions (animaux, coquillages) à travers de petits jeux.

Collecte d'éléments marquants sur les différents lieux afin de commencer les travaux sur le conte (vocabulaire sur le paysage, les coutumes).

Jour 2

Matin : Répartition en 2 sous-groupes :

- 1^{er} groupe 1h30 : Atelier conte, écriture et lecture
- 2nd groupe 1h30 : Avec l'enseignant.e retour sur les activités du 1^{er} après-midi (échange de groupe au bout d'1h30)

Après-midi : Découverte de la faune et la flore de l'**estran** rocheux, pêche à pied (enrichir son vocabulaire pour compléter l'atelier conte).

Jour 3

Matin : Répartition en 2 sous-groupes :

- 1^{er} groupe 1h30 : Atelier conte, écriture et lecture
- 2nd groupe 1h30 : Avec l'enseignant.e retour sur l'activité pêche à pied.

Après-midi : Investigations sur la côte sauvage et la grotte des Korrigans.

Le phénomène des marées, le sable, la notion d'érosion, la légende des Korrigans.

Jour 4

Matin : Répartition en 2 sous-groupes :

- 1^{er} groupe 1h30 : Atelier conte, écriture et lecture
- 2nd groupe 1h30 : Avec l'enseignant.e retour sur l'activité grotte des Korrigans.

Après-midi : Étude de la classification des animaux (approfondir ses connaissances des petites bêtes).

Jour 5

Finalisation des travaux d'écriture de l'histoire.

Transmission et échange autour du conte de chaque groupe.

Objectifs pédagogiques

- > Découvrir son environnement avec un autre regard.
- > Développer son imaginaire grâce à l'art.
- > Appréhender différentes techniques d'expressions artistiques.

Les tarifs*

| | Élève | Adulte |
|-----------------------|----------|----------|
| De novembre à février | 333.50 € | 276.50 € |
| De mars à octobre | 364.50 € | 301.50 € |

* Base 20 élèves. 1 gratuité pour 10 élèves payants.

Le prix comprend

L'hébergement en pension complète (du déjeuner du 1er jour au goûter du dernier jour), la literie, les activités encadrées par un animateur spécialisé et la mise à disposition des équipements.

Le prix ne comprend pas

Le transport, les frais de dossier (forfait de 15 € par groupe), l'assurance annulation (facultative) et toute dépense à caractère personnel.

Inscription au répertoire départemental de la DSDEN 44 :

CAHM 140 - 4 classes - 120 élèves

Niveau conseillé : CE2 et cycle 3

Période : Toute l'année

Durée : 5 jours / 4 nuits

Hébergement :

Centre PEP 75 situé à 200 m de la plage et à 300 m du port, au cœur d'un parc clos de 6 000 m². Chambres de 2 à 5 lits avec sanitaires privatifs (douche et wc), 1 grande salle polyvalente, 1 BCD, 4 salles de classe et 1 salle à manger divisée en 5 espaces.

Réservez ce séjour au 02 51 72 95 32. Retrouvez d'autres séjours sur : sorties-scolaires-loireatlantique.com



FARMER'S LIFE

5 jours / 4 nuits



Programme proposé simultanément à deux classes françaises afin de vivre ensemble un séjour de découvertes avec des temps forts linguistiques. Séjour permettant l'immersion dans la langue : les échanges lors des temps de vie collective et lors de certaines activités (équitation, soins aux animaux) se déroulent principalement en anglais avec le soutien des locuteurs natifs bilingues. Alternance de repas britanniques et français.

Exemple de programme :

Jour 1

Arrivée au centre à Campbon, installation et découverte du centre par la médiation des locuteurs natifs. Promenade dans la campagne environnante, bocage, éolienne, **lecture de paysage**.

Jour 2

Les activités de la ferme : soins aux animaux, fabrication du beurre, les abeilles, ruche pédagogique (selon saison). **Pratique du poney**, de l'hippologie dans le centre équestre et soins aux équidés. Saynètes jouées en anglais dans le petit théâtre.

Jour 3

Les activités de la ferme : soins aux animaux, fabrication du beurre, les abeilles, ruche pédagogique (selon saison).

De la graine au pain : plantation de céréales (blé, seigle...), observation des plantes, transformation du grain en farine (visite du moulin à vent), fabrication du pain dans un four à bois. Saynètes jouées en anglais dans le petit théâtre.

Jour 4

Les activités de la ferme : soins aux animaux, fabrication du beurre, les abeilles, ruche pédagogique (selon saison). Pratique du poney, de l'hippologie dans le centre équestre et soins aux équidés. **Saynètes** jouées en anglais dans le petit théâtre.

Jour 5

Ateliers du goût : découverte de saveurs, d'odeurs, de recettes, du terroir français et anglais. Rangement, bilan et départ dans l'après-midi.

Objectifs pédagogiques

- > Maîtriser une langue étrangère (niveau A1) : communiquer – écouter et comprendre, parler, lire, écrire...
- > Vivre ensemble (à la ferme) : découvrir les cultures rurales, anglaises ou locales et les partager.



Les tarifs

| | Élève | Adulte |
|---------------|----------|--------|
| Toute l'année | 392.50 € | 250 € |

1 gratuité adulte pour 10 élèves payants.

Le prix comprend

L'hébergement en pension complète (cuisine traditionnelle), la literie complète (couette), les activités proposées encadrées par des animateurs professionnels et d'un membre de l'équipe jusqu'à 21h puis d'une surveillance de nuit par des veilleurs professionnels.

Le prix ne comprend pas

Le transport, les frais de dossier (forfait de 15 € par groupe), l'assurance annulation (facultative) et toute dépense à caractère personnel.

À savoir : Pour les écoles de Loire-Atlantique, le centre vous aidera à bénéficier du soutien de locuteurs natifs pour l'encadrement de votre séjour. Pour les écoles privées et hors département, le centre mettra tout en œuvre pour vous conseiller sur l'intervention de l'assistant en langues.

Inscription au répertoire de la DSDEN 44 :
CAPSE 25 – CAHV 080 – 2 classes – 74 élèves

Niveau conseillé : Cycle 3

Période : Toute l'année

Durée : 5 jours / 4 nuits

Hébergement :

Centre PEP Atlantique Anjou situé dans un environnement de bocage ; il s'étend sur 19 hectares avec des prés, un parc aménagé et des chemins de promenade. Hébergement entièrement rénové spécialement conçu pour l'accueil des classes de découvertes : chambres de 3 à 6 lits et 10 chambres individuelles adultes aménagées dans une bâtisse du XVII^e siècle. Installations équestres récentes (1 manège, 2 carrières, 30 poneys). Plusieurs salles spécifiques (laboratoire, cinéma-théâtre, apiculture, boulangerie...) et une ferme pédagogique à disposition.

Réservez ce séjour au 02 51 72 95 32. Retrouvez d'autres séjours sur : sorties-scolaires-loireatlantique.com



TERRE DE SEL

1 journée



Exemples de programme :

Découverte d'une Terre de Sel du CE1 au CM2 - journée encadrée par une paludière

10h00 : Circuit découverte dans les marais salants pour appréhender le **circuit de l'eau**, de l'étier à l'œillet, la formation du sel de Guérande (en extérieur).

12h00 : Pique-nique.

13h30 : Approfondissement des aspects scientifiques du **fonctionnement** des marais salants avec 2 activités en alternance et en sous-groupes (en intérieur) :

- **Expériences et manipulations** dans un espace pédagogique. Approche ludique de phénomènes scientifiques et chimiques (imperméabilité de l'argile, décantation, évaporation, cristallisation...).

- Découverte de l'**exposition** (en petits groupes autonomes) à l'aide d'un livret à remplir par chaque élève.

15h30 : Fin des prestations.

Le sel et le vivant

journée encadrée par un guide naturaliste et une paludière

Atelier du matin au choix :

10h00 :

- Circuit découverte dans les **marais salants** pour appréhender le circuit de l'eau, de l'étier à l'œillet, la formation du sel de Guérande sous forme d'énigmes (en extérieur) – **du CP au CE2.**

- Circuit sensoriel pour découvrir les marais salants (toucher, regarder, goûter), comprendre leur fonctionnement (circuit de l'eau de l'étier à l'œillet, formation et récolte du sel de Guérande). Expériences gustatives pour comprendre les mécanismes du goût – **du CP au CM2.**

- Circuit découverte autour d'une saline, lecture de paysage et mise en évidence de l'interaction entre les marais salants, la nature, le travail du paludier et la météo – **CM1 et CM2.**

12h00 : Pique-nique.

13h30 : Balade pour découvrir les marais salants et **exploration de la nature** (observations, manipulations, déterminations). Comprendre les notions de base pour l'**écologie du milieu** : chaîne alimentaire, adaptations de la faune et de la flore (en extérieur).

15h30 : Fin des prestations.

Objectifs pédagogiques

- > Sensibiliser les élèves à la découverte d'un milieu naturel spécifique pour une approche sensorielle, scientifique et humaine.
- > Permettre aux élèves de développer une vision globale d'un milieu de vie et de travail.

Les tarifs*

| | Élève | Adulte |
|---------|-------|--------|
| Journée | 13 € | 13 € |

* Base 20 élèves. 1 gratuité adulte pour 10 élèves payants.

Le prix comprend

L'encadrement par des animateurs et paludiers investis dans une démarche pédagogique et l'entrée à l'espace de découverte « Terre de Sel ».

Le prix ne comprend pas

Le pique-nique, le transport, les frais de dossier (forfait de 10€ par groupe), l'assurance annulation (facultative) et toute dépense à caractère personnel.

À savoir :

Prévoir un équipement adapté au terrain et aux conditions climatiques. Possibilité d'accueillir 2 classes.

Crayons et support pour écrire fournis par Terre de Sel.

Espace pique-nique extérieur sur le site.

D'autres animations pédagogiques peuvent être proposées dès la maternelle.

Niveau conseillé : Cycles 2 et 3

Période : Toute l'année

Durée : 1 journée



Réservez cette journée au 02 51 72 95 32. Retrouvez d'autres journées sur : sorties-scolaires-loireatlantique.com



LA PLAGE À MARÉE BASSE

1 journée



Exemple de programme :

9h45

Accueil, présentation, consignes, distribution du matériel (épuisettes, seaux).

En petits groupes, **pêche à pied** sur les rochers, à la recherche des animaux marins et de leurs habitats.

Puis **observation** dans de grands bassins, des animaux récoltés.

- GS et cycle 2 : **découverte** des noms des animaux, de leur mode de déplacement et de leur anatomie (identifier où sont les yeux, le nombre de pattes...).

- Cycle 3 : **identification** à l'aide d'une clé de détermination (première approche de la classification) et tri par famille.

Apport de connaissances sur les modes de vie et les particularités des animaux marins.

Retour à la mer des animaux pêchés.

12h00

Pique-nique et temps libre sur la plage.

13h00

Reprise des activités.

- GS/CP : **collecte de coquillages** et autres éléments de la laisse de mer et classement vivant/non vivant. Puis réalisation d'une œuvre artistique éphémère (land'art), en groupes (à partir de modèles)

- CE/CM : collecte, tri et identification des éléments de la **laisse de mer**. Approche des notions de biodégradabilité et de pollution. Réalisation d'une œuvre artistique éphémère (land'art) en groupes.

15h15

Fin des activités.

Objectifs pédagogiques

- > Créer un lien entre l'élève et le milieu marin.
- > Sensibiliser les élèves à la préservation de la biodiversité.
- > Développer le sens de l'observation et la créativité.
- > Apprendre à utiliser du matériel spécifique, en respectant le vivant.

Les tarifs*

| | Élève | Adulte |
|---------|-------|---------|
| Journée | 15 € | Gratuit |

* Base 20 élèves.

Le prix comprend

Les activités proposées encadrées par un guide-animateur nature professionnel diplômé en éducation à l'environnement et la mise à disposition du matériel (épuisettes, seaux, bassins...).

Le prix ne comprend pas

Le pique-nique, le transport, les frais de dossier (forfait de 10 € par groupe), l'assurance annulation (facultative) et toute dépense à caractère personnel.

À savoir :

Possibilité d'accueillir 2 classes. Contact préalable avec l'animateur pour définir les horaires et le déroulement de la journée.

Équipement conseillé : bottes ou chaussures fermées usagées pour la pêche à pied, coupe-vent, casquette, crème solaire. Prévoir une tenue de rechange.

Les activités peuvent être inversées en fonction des horaires des marées. À disposition sur le site : WC.

Accueil : Association œuvrant dans l'éducation à l'environnement depuis 1995 et signataire du référentiel de qualité du GRAINE depuis 2012.

Niveau conseillé : GS à cycle 3

Période : Toute l'année, préférable de mars à octobre

Durée : 1 journée

Réservez cette journée au 02 51 72 95 32. Retrouvez d'autres journées sur : sorties-scolaires-loireatlantique.com

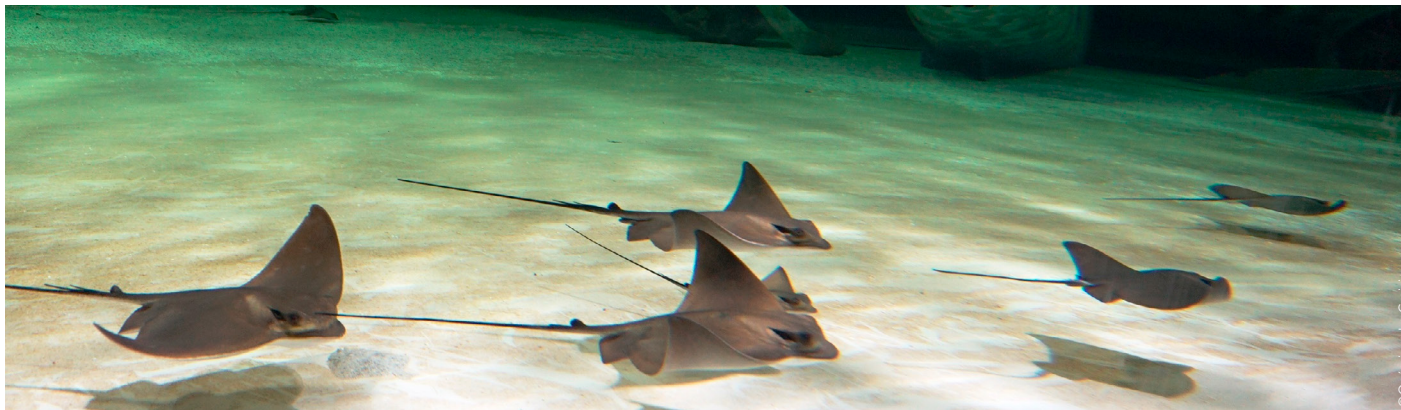

LITTORAL ET BIODIVERSITÉ

1 journée



Exemple de programme :

10h00

Accueil par un animateur naturaliste de la Ligue pour la Protection des Oiseaux (LPO) au Croisic sur le site de la baie de Castouillet.

Découverte de ce milieu unique et fragile (durée 2 h) :

- Découverte et observation des **oiseaux**. Apprentissage de l'utilisation des jumelles afin d'affiner son observation.
- Recherche de la **laisse de mer** et des bêtes de l'estran qui l'habite.
- **Optionnel et en fonction des horaires de la marée :**
Pêche à pied avec capture, observation et relâche.

12h00

Pique-nique.

13h30

Poursuite de la découverte à l'Océarium, pour un beau voyage dans cet espace entièrement dédié aux océans : des mers chaudes, des récifs coralliens aux abysses du Pacifique, de la côte Atlantique au grand bleu de la Méditerranée.

Visite libre de l'**Océarium** proposant une richesse de plus de 4 000 animaux.

Possibilités de **compléter les apprentissages** lors d'un atelier pédagogique à l'Océarium animé par les aquariologistes (durée 45 min).

Au choix et en option :

- Cycle 2 : **Vivre sous l'Océan** : découverte de la diversité des êtres vivants marins à travers les fonctions de nutrition, de reproduction et de relation avec leur environnement.
OU **Les favoris de l'Océarium** : tortues, manchots, poulpes, requins, méduses et hippocampes n'auront plus de secrets pour les élèves. Découverte de leurs modes de vie et leurs spécificités.

- Cycle 3 : **Tout un monde dans l'Océan** : mollusques, poissons, échinodermes, cnidaires... qui sont-ils et comment les reconnaître ?
OU **Diversité et reproduction** : classification des animaux marins en fonction de leurs caractères. Etude de quelques cycles de reproduction d'espèces marines.

15h30

Fin des prestations.

Objectifs pédagogiques

- > Découvrir un milieu naturel (le littoral) et sa biodiversité : laisses de mer, bêtes de l'estran, oiseaux du littoral...
- > Prendre conscience de l'impact de nos actions sur le littoral (pollutions, déchets...).
- > Mettre ses sens en éveil pour observer, écouter, toucher pour se familiariser avec ce milieu.

Les tarifs*

| | Élève | Adulte | Groupe |
|--------------------------------------|---------------|----------------|--------------|
| Forfait guide naturaliste LPO | | | 245 € |
| Visite libre de l'Océarium | 9.50 € | 12.50 € | |
| Supp. ateliers pédagogiques | 1.50 € | | |

* Base 1 classe. 1 gratuité adulte pour 10 élèves payants.
Tarifs susceptibles de modification à partir du 01/01/2025.

Le prix comprend

L'animation sur l'estran encadrée par un animateur naturaliste (durée 2 h) et la visite libre de l'Océarium. Dans le cas d'une réservation pour un atelier proposé par l'Océarium, la mise à disposition d'un support pédagogique numérique par cycle.

Le prix ne comprend pas

Les ateliers pédagogiques (en supplément), le pique-nique, le transport, les frais de dossier (forfait de 10 € par groupe), l'assurance annulation (facultative) et toute dépense à caractère personnel.

À savoir :

Prévoir une tenue adaptée (bottes/chapeau).
Salle de pique-nique à disposition sur réservation.
Repas des manchots tous les jours à 11h et 16h (durée 10 min).

Niveau conseillé : Cycles 2 et 3

Visite de l'Océarium et atelier « Les petits explorateurs » axés sur l'éveil des sens (accessibles à partir de la MS)

Période : Toute l'année

Durée : 1 journée



Réservez cette journée au 02 51 72 95 32. Retrouvez d'autres journées sur : sorties-scolaires-loireatlantique.com

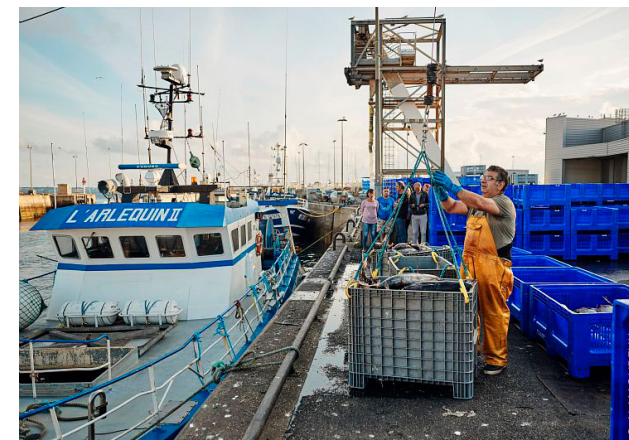

ROUTE PÊCHE

1 journée



Exemple de programme :

9h30

Accueil sur le port de La Turballe.
Visite du port de La Turballe, de la **flottille** et de ses spécificités.

10h30

Par demi-classe et en rotation :

- Visite à quai d'un ancien **sardinier** « Au gré des vents ». Découverte d'un bateau de pêche, du rythme de travail et des **traditions maritimes**.
- Travail d'observation sur ce bateau spécifique.

12h00

Pique-nique.

13h00

Par demi-classe et en rotation :

- Atelier **matelotage** pour une manipulation des matériaux et une initiation à la réalisation de **nœuds marins**.
- Visite en autonomie de la « **maison de la pêche** », située au-dessus du Centre Marée. Approche des **astuces des marins** pêcheurs : chalut, drague, hameçon, casier... à chaque espèce de poisson, une technique associée.

15h30

Fin des prestations.

Objectifs pédagogiques

- > Comprendre et comparer l'activité d'un port de pêche et de plaisance.
- > Découvrir la vie à bord d'un chalutier.
- > Appréhender le travail et les gestes des marins pêcheurs dans une ambiance propice à une immersion dans le monde marin.

Les tarifs

| | Élève | Adulte |
|----------------|-------------|-------------|
| Journée | 13 € | 13 € |

1 gratuité adulte pour 10 élèves payants.
Tarifs susceptibles de modification à partir du 01/01/2025.

Le prix comprend

La prestation d'animateurs sur tous les temps d'activités prévus au programme et la réalisation d'un tableau de nœuds par élève.

Le prix ne comprend pas

Le pique-nique, le transport, les frais de dossier (forfait de 10 € par groupe), l'assurance annulation (facultative) et toute dépense à caractère personnel.

À savoir :

Maximum 60 personnes accueillies.
En cas de mauvais temps, possibilité de mise à disposition d'une salle pour le pique-nique
(renseignements : Mairie de La Turballe – Tél. : 02 40 11 88 00).

Niveau conseillé : Cycles 2 et 3
Période : D'avril à fin octobre
Durée : 1 journée

Réservez cette journée au 02 51 72 95 32. Retrouvez d'autres journées sur : sorties-scolaires-loireatlantique.com



LES PIEDS SUR TERRE, LA TÊTE EN L'AIR ET LES MAINS DANS L'EAU

1 journée



Exemple de programme :

10h00

Accueil au centre et départ pour une première activité d'immersion : la pêche à pied sur l'estran rocheux.

Observation de la faune marine et **collecte raisonnée** d'indices de présence des espèces animales et végétales qui fréquentent l'estran, observation in situ.

12h30

Pique-nique. Passage possible pendant la pause méridienne au laboratoire aquacole du centre en prolongement de la pêche à pied pour une découverte des bassins tactiles et projections au TBI.

13h30

Seconde activité d'immersion au choix :

- **Balade sensorielle** au cœur de la réserve naturelle régionale de la pointe Saint-Gildas.
- **Algues** : observation, collecte, tri, identification pour appréhender la biodiversité des espèces végétales marines.
- **Coquillages** : sensibilisation à la diversité des mollusques. Observation, collecte de coquillages, nettoyage, tri, recherche des noms.

- **Laisse de mer et pollution marine** : collecte des dépôts naturels de la mer, tri, rôle et réalisation d'œuvres d'art éphémères.
- **Jeu de piste** autour du monde imaginaire des pirates et de l'histoire locale (cycles 1 et 2).
- **Rallye d'orientation** : apprendre à s'orienter à l'aide d'une carte et se familiariser avec un nouvel environnement (cycle 3).

15h30

Fin des prestations.

Objectifs pédagogiques

- > Permettre aux élèves de découvrir le milieu marin en pratiquant une pêche respectueuse de l'environnement.
- > Mettre en évidence la biodiversité des espèces animales et végétales et leur mode de vie.
- > Observer et comprendre la nature tout en initiant les élèves à la protection du littoral avec des gestes favorables à la préservation du milieu.

Les tarifs*

| | Élève | Adulte |
|---------|-------|---------|
| Journée | 20 € | Gratuit |

* Base 20 élèves.

Le prix comprend

L'encadrement du groupe par un animateur diplômé, la mise à disposition des outils pédagogiques et le matériel de pêche à pied.

Le prix ne comprend pas

Le pique-nique, le transport, les frais de dossier (forfait de 10€ par groupe), l'assurance annulation (facultative) et toute dépense à caractère personnel.

À savoir :

*Se munir de bottes pour l'activité pêche à pied.
En cas de mauvais temps, une salle peut être mise à disposition pour le pique-nique selon disponibilité.*

Niveau conseillé : Cycles 1 à 3

Période : Toute l'année
(en fonction des coefficients de marées)

Durée : 1 journée

Réservez cette journée au 02 51 72 95 32. Retrouvez d'autres journées sur : sorties-scolaires-loireatlantique.com



UNE JOURNÉE À LA MER

1 journée



Exemple de programme :

10h00

Accueil dans une petite crique bien abritée de la côte de Jade.
Découverte de la **laisse de mer** : chasse aux trésors guidée et reconnaissance des différents éléments (algues, animaux, déchets) dénichés.

Atelier **Land Art** : réalisation d'une œuvre artistique éphémère avec les éléments collectés sur la plage.

12h00

Pique-nique et temps libre sur la plage.

13h00

Consignes de sécurité et manipulation du matériel du pêcheur à pied.

En petits groupes : **pêche à pied** à la recherche des crabes, oursins, étoiles de mer sur les rochers de l'estran.

Ateliers de découverte du milieu marin (demi-groupe) en rotation :

- **Observation et identification** des animaux de la pêche dans un bassin de contact (déplacement, comportement, chaîne alimentaire) avec le guide nature.
- Atelier **artistique** encadré par les accompagnateurs et création d'une carte postale « souvenir ».

15h30

Remise à l'eau des animaux et fin des prestations.

Objectifs pédagogiques

- > Créer un lien entre l'élève et le milieu marin.
- > Identifier la laisse de mer puis définir son rôle et son évolution.
- > Participer à une pêche à pied responsable sur l'estran rocheux.
- > Découvrir le mode de vie des animaux dans leur milieu.
- > Développer le sens artistique des élèves.

Les tarifs*

| | Classe | Adulte |
|---------|----------|---------|
| Journée | 337.50 € | Gratuit |

* Jusqu'à 25 élèves. + 13.50 €/élève supplémentaire.

Le prix comprend

Les activités proposées encadrées par un guide nature par classe et la mise à disposition du matériel (épuisettes, seaux, bassins...).

Le prix ne comprend pas

Le pique-nique, le transport, les frais de dossier (forfait de 10€ par groupe), l'assurance annulation (facultative) et toute dépense à caractère personnel.

À savoir :

Se munir de bottes ou sandales pour l'activité pêche à pied et de vêtements adaptés (coupe-vent conseillé).

Possibilité d'accueillir 2 classes.

Prévoir des groupes de 4-5 élèves encadrés chacun par un accompagnateur.

Les activités peuvent être inversées en fonction des horaires des marées.

À disposition sur le site : 3 WC. Prévoir bouteilles d'eau et parasols car pas d'abri sur place.

Accueil : La structure s'appuie sur une équipe de permanents formés et diplômés et se concentre sur des actions de sensibilisation et d'éducation à l'environnement

Niveau conseillé : Cycles 1 à 3

Période : De mars à octobre

Durée : 1 journée

Réservez cette journée au 02 51 72 95 32. Retrouvez d'autres journées sur : sorties-scolaires-loireatlantique.com



LA BRIÈRE : UN PARC NATUREL À DÉCOUVRIR

1 journée



Exemple de programme :

10h00

Accueil à Kerhinet, village du Parc naturel de Brière, composé de 18 chaumières et témoin de l'architecture briéronne.

Visite et ateliers pour découvrir ce village : son organisation, la vie de ses anciens habitants et son lien avec les marais de Brière. Découverte du village avec une visite adaptée selon le cycle des élèves :

- Premier atelier pour permettre aux élèves d'aborder la vie des habitants en 1946 grâce au visionnage d'un documentaire d'archive (« Brière et briérons »).
- Deuxième atelier sur la thématique de la couverture végétale des chaumières (réalisation de maquettes).

12h30

Pique-nique.

14h00

Promenade en **chaland** (barque traditionnelle) pour ressentir l'ambiance de la Brière.

À **observer** de très près : la faune et la flore.

À **comprendre** : la **migration** des oiseaux, la **chaîne alimentaire**, le rôle des zones humides, la chasse et la pêche.

15h00

Fin des prestations.

Objectifs pédagogiques

- > Proposer une immersion au cœur de la Brière pour en appréhender l'histoire, celle des hommes et des paysages.
- > Permettre aux élèves une découverte approfondie du mode de vie traditionnel briéron : architecture vernaculaire, couverture en chaume, coupe de la tourbe, vie des villages.
- > Favoriser une approche pluridisciplinaire d'un parc naturel régional, les spécificités des espaces et des espèces de Brière.

Les tarifs*

| | Élève | Adulte |
|----------------|----------------|-------------|
| Journée | 10.40 € | 11 € |

* Base 20 élèves. 1 gratuité adulte pour 10 élèves payants. Tarifs susceptibles de modification à partir du 01/01/2025.

Le prix comprend

La prestation d'un guide du service médiation des patrimoines de l'Office de Tourisme intercommunal pour les temps d'animation du matin et la promenade en barque agréée par l'Éducation Nationale.

Le prix ne comprend pas

Le pique-nique, le transport, les frais de dossier (forfait de 10€ par groupe), l'assurance annulation (facultative) et toute dépense à caractère personnel.

À savoir :

Possibilité d'accueillir 2 classes maximum.

Aire de pique-nique non abritée et sanitaires à disposition sur place.

Autocar à la journée obligatoire.

Niveau conseillé : Cycles 2 et 3

Période : Toute l'année

Durée : 1 journée

Réservez cette journée au 02 51 72 95 32. Retrouvez d'autres journées sur : sorties-scolaires-loireatlantique.com



LA NATURE À L'ÉCOLE

1 journée

2 animatrices itinérantes sur des territoires différents pour s'immerger dans l'environnement proche de l'école et découvrir ainsi les richesses naturelles de proximité, celles qui font le quotidien, afin de mieux comprendre la nature environnante et mieux la protéger.

Exemple de programme :

1. À proximité du Pays de Retz et de Sud Estuaire

Programme pour les élèves de cycle 1

Les objectifs pédagogiques spécifiques

- Apprendre à utiliser du matériel spécifique en respectant le vivant.
- Surmonter son appréhension des insectes et des petites bêtes en général.

9h30 : Accueil dans la salle de classe, présentation de la journée.

En classe : échanges avec les élèves pour évaluer leurs **représentations initiales de la nature**.

Puis présentation des **différentes familles de petites bêtes** (insectes, araignées, escargots, mille-pattes, vers, cloportes...) et du matériel de capture.

En extérieur : **capture de petites bêtes**, en groupes, à différents endroits (sous les feuilles, près des arbres, à l'ombre, au soleil...).

Observation dans des bacs et classement en fonction du nombre de pattes.

Remise en liberté des petites bêtes.

Réalisation d'une **petite carte souvenir** aux couleurs de la nature.

12h00 : Fin des prestations.

*Tarif par élève : 8,50 €
Base 20 élèves.*

Accessible au cycle 1

2. À proximité du Pays de Retz et de Sud Estuaire

Programme pour les élèves de cycles 2 et 3

Les objectifs pédagogiques spécifiques

- Apprendre à utiliser du matériel spécifique en respectant le vivant.
- Surmonter son appréhension des insectes et des petites bêtes en général.

9h30 : Accueil dans la salle de classe, présentation de la journée. Échanges avec les élèves pour évaluer leurs représentations initiales de la nature.

Diaporama photos pour comprendre la notion de **biodiversité** et montrer la diversité des milieux, des formes de vie.

En extérieur (dans le jardin de l'école ou dans un parc proche) :

Observation et croquis du paysage afin de repérer les différents milieux.

Description des différentes parties et des besoins d'un végétal (notion de cycle du carbone et apport de vocabulaire).

Création de parfums nature pour une approche différente de la biodiversité, une approche sensorielle.

12h00 : Pique-nique au plus près des commodités de l'école.

13h30 : En classe : présentation des différentes familles de petites bêtes (insectes, araignées, escargots, mille-pattes, vers, cloportes...) et du matériel de capture.

En extérieur :

Capture de petites bêtes, en groupes, à différents endroits (sous les feuilles, près des arbres, à l'ombre, au soleil...) repérés le matin.

Observation et détermination de la famille, à partir d'une clef de détermination.

Remise en liberté.

Puis réalisation de cartes d'identité des petites bêtes (dans la classe).

Bilan de la journée.

16h00 : Fin des prestations.

*Tarif par élève : 15 €
Base 20 élèves.*

Accessible aux cycles 2 et 3



3. À proximité de Sainte-Reine-de-Bretagne et ses alentours

Les objectifs pédagogiques spécifiques

- Découvrir le monde vivant à travers une approche sensorielle des animaux de la ferme.
- Aborder des généralités sur les animaux de la ferme : famille, habitat, alimentation, reproduction et acquérir du vocabulaire spécifique.

9h00 : Découverte des animaux de la ferme (poules, lapins, cochons d'Inde, chèvres, cochon, âne et poney) installés dans l'enceinte de l'école dans leurs enclos amovibles en bois (activité en classe complète).

9h45 : 3 ateliers en rotation

- **Jeu de piste** autour des animaux
« Le mystère du croqueur de salade ».
- **Atelier moulage d'empreintes** des animaux. Prise d'empreintes de chaque animal en pâte auto-durcissante et identification de chaque animal à son empreinte — activité encadrée par l'animatrice.
- **Atelier jeux de société – lectures** autour des thèmes de la nature, du monde animal et du monde agricole.

11h15 : En classe complète, quizz ludique et mise en commun, pour vérifier les acquis de la matinée. Retour sur les impressions/sensations de chacun.

12h15 : Pique-nique autour des enclos des animaux.

13h00 : Accueil de la 2nde classe sur le même déroulé.

16h00 : Fin des prestations.

*Forfait pour 2 classes de cycle 2 : à partir de 475 €
Forfait ½ journée pour 2 classes de cycle 1 : à partir de 315 €
Accessible aux cycles 1 et 2*

Objectifs pédagogiques

- > Créer du lien entre l'élève et l'environnement proche de l'école.
- > Développer le sens de l'observation et de la créativité.
- > Sensibiliser à la préservation et au respect de la biodiversité.
- > Participer à la réduction de l'empreinte carbone en privilégiant des animations à proximité de l'école.

Les tarifs

| | Élève | Classe | Adulte |
|------------------|---------|---------|---------|
| Journée 1 | 8.50 €* | | Gratuit |
| Journée 2 | 15 €* | | Gratuit |
| Journée 3 | | 475 €** | Gratuit |

* Base 20 élèves

** Pour 2 classes – tarif à partir de

Le prix comprend

La prestation d'un animateur pour une classe pour la journée et la mise à disposition des outils et supports pédagogiques (y compris l'installation des enclos pour les animaux de la ferme).

Le prix ne comprend pas

Le pique-nique, le transport, les frais de déplacement vers l'école, les frais de dossier (forfait de 10€ par groupe), l'assurance annulation (facultative) et toute dépense à caractère personnel.

À savoir :

Un contact préalable avec chacune des animatrices est indispensable et permettra d'adapter l'animation aux attentes des enseignants et aux cycles concernés.

Les activités s'effectuent avec une seule classe, nous consulter pour plusieurs classes.

Possibilité d'adapter les horaires de la journée aux contraintes du restaurant scolaire si les élèves ne piquent pas.

Agrément : Animation assurée par des éducatrices en environnement reconnues par l'Inspection académique de Loire-Atlantique

Niveau conseillé : Cycles 1 à 3

Période : Toute l'année

Durée : 1 journée

Réservez cette journée au 02 51 72 95 32. Retrouvez d'autres journées sur : sorties-scolaires-loireatlantique.com



VOYAGE AU PAYS DE L'EAU

1 journée



Exemple de programme :

10h00

Arrivée sur le site de la Maison de l'eau et des paysages. Reconstitution des réseaux d'**eau potable** et **eaux usées** à travers un **jeu de rôles** (les élèves sont en situation d'élus locaux) : tels des géants, les élèves assemblent les tuyaux, positionnent le château d'eau, la station d'épuration... au sein de la **grande maquette** de la vallée.

12h15

Pique-nique au bord de la Logne.

13h30

Atelier « **Bilan de santé de la rivière**, la Logne » ; sous forme d'**enquêtes** les élèves jouent le rôle de techniciens. Ils mesurent, analysent et décrivent l'état de la rivière à travers une démarche scientifique. Synthèse collective pour dresser un bilan de santé.

16h00

Fin des prestations.

Objectifs pédagogiques

- > Vivre à la Maison de l'Eau et des Paysages les aventures d'une goutte d'eau, en se déplaçant au sein d'une « maquette géante ».
- > Mieux comprendre l'environnement, les impacts de l'aménagement humain et le terme de pollution.
- > Proposer à l'aide d'une reconstitution à l'échelle 1/5^e du bassin versant d'une rivière, une démarche où manipulations et expérimentation sont maîtres mots : une pédagogie active pour des éco-citoyens.
- > Utiliser des outils de mesure.

Les tarifs

| | Classe | Adulte |
|---------|--------|---------|
| Journée | 460 € | Gratuit |

Le prix comprend

La prestation d'un animateur pour une classe pour la journée.

Le prix ne comprend pas

Le pique-nique, le transport, les frais de dossier (forfait de 10€ par groupe), l'assurance annulation (facultative) et toute dépense à caractère personnel.

À savoir :

Mise à disposition d'un lieu de pique-nique avec tables et sanitaires.
Possibilité d'accueillir 2 classes en même temps.

Accueil : Centre labellisé CPIE Logne et Grand-Lieu
(Centre Permanent d'Initiatives pour l'Environnement)

Niveau conseillé : CE2 et cycle 3

Période : De mars à novembre

Durée : 1 journée



Réservez cette journée au 02 51 72 95 32. Retrouvez d'autres journées sur : sorties-scolaires-loireatlantique.com



PETITES BÊTES ET GRANDES DÉCOUVERTES

1 journée



Exemple de programme :

10h00

Par un jeu, découverte de la diversité du **monde animal** et de la classification du vivant.

Expression libre et **écoute des émotions** de chacun.

Création artistique personnelle d'un animal dans le jardin du Migron.

Recherche de petites bêtes au jardin.

Définition d'un insecte par des supports ludiques.

12h00

Pique-nique au jardin.

13h00

Explication du rôle des insectes, du rôle des végétaux et place de l'Homme dans la nature.

Recherche de petites bêtes dans les chemins et prairies.

Observation, dessin, détermination du nom de la petite bête.

15h00

Fin des prestations.

Objectifs pédagogiques

- > Prendre conscience de la diversité du monde animal.
- > Connaître la définition d'un insecte.
- > Respecter le vivant.
- > Écouter ses émotions et respecter celles des autres.

Les tarifs

| | Élève | Adulte |
|---------|-------|---------|
| Journée | 10 € | Gratuit |

Le prix comprend

La prestation d'un guide animateur pour tous les temps d'animation et la mise à disposition des outils pédagogiques.

Le prix ne comprend pas

Le transport, le pique-nique, les frais de dossier (forfait de 10€ par groupe), l'assurance annulation (facultative) et toute dépense à caractère personnel.

À savoir :

Prévoir des vêtements et chaussures adaptés.

Possibilité d'accueillir 2 classes.

Salle à disposition pour le pique-nique en cas de mauvais temps.

Accueil : Pôle écotouristique disposant des installations nécessaires à l'accueil de classes (salle de classe, toilettes et salle d'exposition)

Inscription au répertoire de la DSDEN 44 : CAPSD 47

Niveau conseillé : Cycles 1 à 3

Période : D'avril à juillet

Durée : 1 journée

Réservez cette journée au 02 51 72 95 32. Retrouvez d'autres journées sur : sorties-scolaires-loireatlantique.com



GRAND-LIEU : PLONGEZ DANS LES SECRETS DU LAC

1 journée



Exemple de programme :

10h00

Accueil à la Maison du Lac de Grand-Lieu.

Selon le nombre d'élèves, la classe peut être répartie en deux groupes. Chaque groupe accompagné par un animateur découvrir les différents espaces du site :

1. le centre de connaissance comprenant plusieurs étapes :

- L'exposition permanente sur le **Lac de Grand-Lieu** (naissance géologique du lac, biodiversité, gestion et protection) : visite sous forme de jeux ou d'enquête selon le niveau.
- Les ateliers pédagogiques en lien avec la thématique : rencontres avec le vivant, l'eau dans le monde, rôles et fonctions des milieux humides, le lac en tant qu'écosystème, la classification.

12h15

Pique-nique.

13h15

2. le chemin écologique, à travers une approche sensorielle

5 stations traitant de lectures de paysages, d'espaces naturels et des usages de ces espaces : cheminement en lien avec la thématique choisie.

3. le pavillon d'observation, à travers une approche immersive

Un espace de découverte qui permet de traverser les différents milieux naturels du Lac de Grand-Lieu avant de se rendre sur la terrasse pour découvrir les oiseaux du lac aux jumelles.

15h45

Fin des prestations.

Objectifs pédagogiques

- > Découvrir un espace naturel.
- > Identifier les différents éléments qui composent un écosystème et comprendre son fonctionnement à travers l'exemple du lac de Grand-Lieu.
- > Découvrir l'impact de la saisonnalité sur le peuplement des milieux.
- > Comprendre que chacun a un rôle dans la préservation des espaces naturels.

Les tarifs

| | Élève | Adulte |
|-------------|-------|--------|
| Journée | 6 € | 6 € |
| 1/2 journée | 4 € | 4 € |

4 gratuités adulte par classe.

Le prix comprend

Les activités encadrées par un animateur environnement par classe et la mise à disposition d'une salle pédagogique.

Le prix ne comprend pas

Le pique-nique, le transport, les frais de dossier (forfait de 10€ par groupe), l'assurance annulation (facultative) et toute dépense à caractère personnel.

À savoir :

Le lac de Grand-Lieu évolue de 2 700 ha en été à 6 300 ha en hiver ; ce site remarquable peut donc être visité à différentes saisons.

Les activités pédagogiques sont élaborées par le groupe éducation de la Maison du Lac de Grand-Lieu composé d'associations environnementales et du « GRAINE » des Pays de la Loire.

La Maison du Lac propose de co-construire avec l'enseignant le programme de la journée en fonction de son projet pédagogique.

Pique-nique sur place en plein air ou dans une salle mise à disposition.

Possibilité d'accueillir 2 classes.

« Grand Lieu pour les petits », journée basée sur une découverte sensorielle accessible à la GS.

Accueil : La Maison du Lac de Grand-Lieu est un centre de découverte et de connaissance des espaces naturels et humides.

Niveau conseillé : Cycles 2 et 3

Période : Toute l'année - Les lundis sous réserve

Durée : 1 journée ou 1/2 journée





DÉCOUVERTE DES MILIEUX AQUATIQUES

1 journée ou ½ journée



Exemple de programme :

10h00

Arrivée sur l'un des sites proposés au choix ; plans d'eau labellisés « famille » et offrant les services d'accueil avec toilettes et points d'eau.

Accueil et présentation de la séance. Repérage et présentation du site.

Recherche des **espèces vivantes** (poissons, insectes et amphibiens) par une **pêche à l'épuisette** dans le milieu.

12h00

Pique-nique en extérieur.

14h00

Atelier sur l'**identification** des espèces récoltées et compréhension du **rôle** de chacun.

Remise à l'eau des individus récoltés.

16h00

Synthèse et conclusion sur la qualité du milieu.

Fin des prestations.

Objectifs pédagogiques

- > Caractériser un milieu : mare, étang, rivière, fleuve, marais.
- > Découvrir la faune aquatique.
- > Amener à la réflexion sur la répartition et le rôle de chacune des espèces.
- > Prendre conscience de la fragilité des milieux aquatiques.

Les tarifs

| | Élève | Adulte |
|-----------|-------|---------|
| Journée | 16 € | Gratuit |
| ½ journée | 9 € | Gratuit |

Le prix comprend

La prestation des animateurs sur les temps d'animation et la mise à disposition du matériel lors des ateliers.

Le prix ne comprend pas

Le pique-nique, le transport, les frais de dossier (forfait de 10 € par groupe), l'assurance annulation (facultative) et toute dépense à caractère personnel.

À savoir :

Possibilité d'accueillir 2 classes avec rotation des élèves sur les ateliers et prise en charge par les adultes accompagnateurs sur des activités en autonomie : reconnaissance de la flore, traces d'animaux...

Encadrement et PASS Pêche (droit de pêche pour l'animation) mis à disposition.

Sites d'accueil équipés de toilettes et points d'eau.

Prévoir tenue adaptée au milieu (chaussures fermées, casquette, vêtement de pluie).

Accueil : Association d'utilité publique agréée protection de l'environnement et conventionnée ministère de l'éducation et ministère de la transition écologique.

Niveau conseillé : Cycles 2 et 3

Période : D'avril à octobre

Durée : 1 journée ou ½ journée



Réservez cette journée au 02 51 72 95 32. Retrouvez d'autres journées sur : sorties-scolaires-loireatlantique.com



BLANCHE, LA CIGOGNE

1 journée ou ½ journée

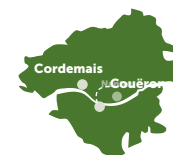

Exemple de programme :

Immergés dans les prairies humides où vivent les cigognes, les élèves apprennent à mieux les connaître. Découverte ludique et approfondie de cet échassier : son plumage, son nid, son alimentation, sa migration...

10h00

Appropriation par les élèves des **caractéristiques** des oiseaux. Puis, tels des ornithologues, observation d'un **couple de cigognes** en nidification. Par le biais de leurs observations et de jeux, les élèves apprennent à mieux connaître cet animal.

12h00

Pique-nique.

13h00

En reconstruisant sur un plateau de jeu un environnement adéquat pour une famille de cigognes, les élèves mesurent l'importance des marais et de leur biodiversité.

Les connaissances acquises leur permettent ensuite de réaliser une cigogne lors d'un **atelier créatif** adapté à leur niveau.

15h30

Fin des prestations.

Objectifs pédagogiques

- > Aborder la classification du vivant et plus particulièrement des oiseaux.
- > Comprendre l'interdépendance des espèces entre elles et avec leur environnement par l'étude de la Cigogne blanche.



Les tarifs*

| | Classe | Adulte |
|-----------|--------|---------|
| Journée | 380 € | Gratuit |
| ½ journée | 220 € | Gratuit |

* Jusqu'à 30 élèves.

+ forfait de 10€ pour la classe de mise à disposition du matériel pédagogique.
+ forfait de 10 € pour la classe de mise à disposition de locaux.

Le prix comprend

L'intervention d'un animateur pour le temps d'animation (½ journée ou journée) et le matériel pour l'atelier créatif.

Le prix ne comprend pas

Le pique-nique, le transport, les frais de dossier (forfait de 10 € par groupe), l'assurance annulation (facultative) et toute dépense à caractère personnel.

À savoir :

Prévoir :

- des vêtements adaptés aux conditions météorologiques (animation en extérieur une partie de la journée). Des bottes et chaussures de rechange selon la période.

- des crayons HB, de couleur et gomme.

Possibilité d'apporter jumelles et appareils photo.

D'autres animations peuvent être proposées de la maternelle au lycée.

Agrément : Estuarium est agréé Centre d'Éducation au Patrimoine par le rectorat de l'académie de Nantes et la Direction Régionale des Affaires Culturelles des Pays de la Loire.

Niveau conseillé : Cycles 1 à 3

Période : De mars à juillet

Durée : ½ ou 1 journée pour le cycle 3

½ journée pour les cycles 1 et les cycles 2 avec adaptation de l'animation

Réservez cette journée au 02 51 72 95 32. Retrouvez d'autres journées sur : sorties-scolaires-loireatlantique.com



BIODIVERSITÉ DU LAC DE GRAND-LIEU

1 journée



Exemple de programme :

9h45

Accueil à la Maison des Pêcheurs du Lac de Grand-Lieu.

10h15

Un atelier au choix animé par un médiateur de la Maison des Pêcheurs :

- Poissons et compagnie : reconnaissance de la biodiversité aquatique animale du Lac de Grand-Lieu (poisson, crustacés, amphibiens). 3 activités en rotation : observation des grenouilles de la mare, visite de l'aquarium, découverte de la morphologie et des besoins essentiels des écrevisses et poissons d'eau douce (cycle 2).
- Le petit naturaliste : approche des spécificités morphologiques, alimentaires et de la reproduction des **poissons** à partir d'un carnet pédagogique (cycle 3).
- Lac de Grand-Lieu et biodiversité : découverte de la biodiversité du lac grâce aux espèces vivantes présentes dans les **aquariums** et reconstitution de chaînes alimentaires (cycle 3).
- À la rencontre des **insectes et autres petites bêtes** du lac : pêche à l'épuisette au bord du Lac de Grand-Lieu et observation de la faune aquatique. Arthropodes (crustacés, insectes), mollusques et vertébrés seront au rendez-vous ! (en mai et juin) (cycles 2 et 3).

12h00

Pique-nique.

13h00

Reprise des activités avec rotation des animations entre le matin et l'après-midi.

- **Les oiseaux du lac** : découverte de la Réserve Naturelle Régionale du Lac de Grand-Lieu et **observation des oiseaux** des zones humides à l'aide de jumelles et longues-vues. *Au-delà de 25 élèves la classe est divisée en 2 et un jeu en autonomie est proposé. Visite animée par le médiateur de l'Observatoire Ornithologique du Lac de Grand-Lieu (de fin mai à octobre).*

14h45

Fin des prestations.

Objectifs pédagogiques

- > Découvrir les particularités de l'avifaune, du monde aquatique et des poissons en particulier.
- > Sensibiliser à la biodiversité du Lac de Grand-Lieu.
- > Mieux connaître pour mieux protéger.

Les tarifs

| | Élève | Adulte |
|---------|-------|---------|
| Journée | 5 € | Gratuit |

Le prix comprend

La prestation des médiateurs sur les deux temps d'animation, le matériel et fournitures mis à disposition lors des ateliers et l'accès aux différents lieux de visite.

Le prix ne comprend pas

Le pique-nique, le transport, les frais de dossier (forfait de 10€ par groupe), l'assurance annulation (facultative) et toute dépense à caractère personnel.

À savoir :

Possibilité d'accueillir 2 classes avec rotation sur la journée. Espaces abrités mis à disposition pour le pique-nique. Pique-nique zéro déchet conseillé ; les déchets n'étant pas pris en charge sur place. Prévoir une tenue adaptée en fonction du temps car certains ateliers se déroulent en extérieur. Prévoir des bottes (élèves et accompagnateurs), chaussettes de rechange et une petite serviette pour l'atelier « À la rencontre des insectes ». Équipe de médiation à disposition des enseignants pour adapter le programme de la journée.

Accueil : La Maison des Pêcheurs bénéficie d'un accès direct à l'eau du Lac de Grand-Lieu et présente à travers 15 aquariums la faune poissonneuse et la flore du lac. Une tour panoramique de 12 mètres offre un point de vue sur la réserve naturelle.

Niveau conseillé : Cycles 2 et 3

Période : De mai à juillet sauf le lundi.

Durée : 1 journée

Réservez cette journée au 02 51 72 95 32. Retrouvez d'autres journées sur : sorties-scolaires-loireatlantique.com

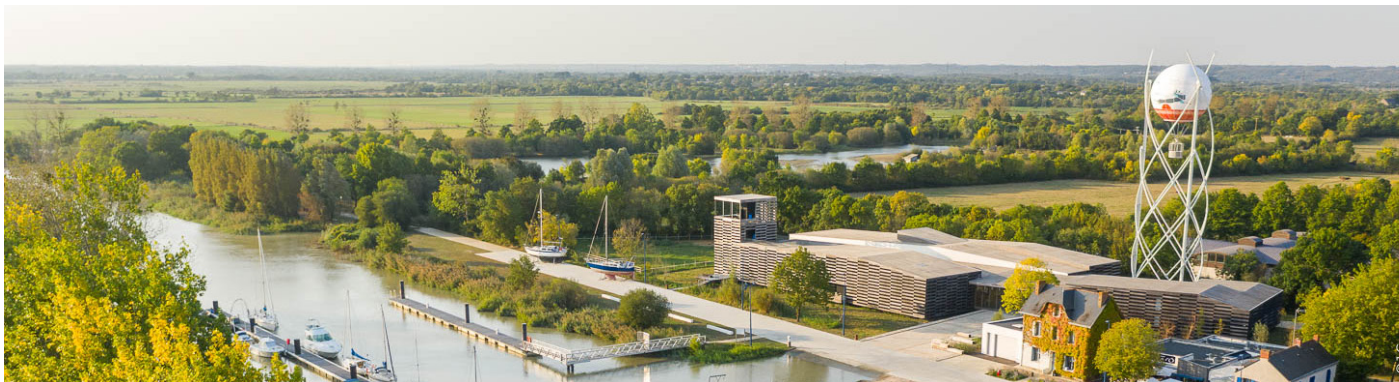

TERRE D'ESTUAIRE

1 journée



Exemple de programme :

10h00

Arrivée à Terre d'estuaire, situé sur le port de Cordemais, **espace de découverte** unique pour explorer toutes les facettes de **l'estuaire de la Loire**.

Visite libre avec des temps de médiation courts (10 min/thème) sur des **thématiques** choisies en amont.

Thèmes clés au choix :

- Qu'est-ce qu'un estuaire ?
- Les différentes facettes (industrielle, naturelle, aménagement...)
- Les migrations
- La partie invisible de l'estuaire (naufages, histoire du sel...)

Durée au choix 1h30 ou 2h.

12h00

Pique-nique.

13h30

Poursuite de l'exploration de l'estuaire avec une animation au choix en extérieur :

Des marais pour la vie : Découvrir les marais, terrain d'investigation idéal pour s'initier aux enjeux du développement durable. Étude de leur fonctionnement, leur histoire, leur biodiversité et observation de la cigogne.

OU

Rallye Nature : En équipes, les élèves sont amenés à découvrir les richesses de l'estuaire lors d'un rallye pour apprendre de manière ludique à mieux connaître son environnement proche et à observer la nature.

15h30

Fin des prestations.

Objectifs pédagogiques

- > Comprendre par l'expérimentation, l'estuaire de la Loire d'un point de vue géographique, historique, économique et environnemental.
- > Approfondir les notions abordées à Terre d'estuaire et découvrir grandeur nature les composantes de l'estuaire de la Loire.
- > Comprendre l'histoire des milieux naturels de l'estuaire, leur fonctionnement et leur biodiversité.
- > Appréhender la complexité de ces milieux et apprendre à observer la nature par des activités ludiques.

Les tarifs

| | Élève | Adulte |
|---------------------------------------|--------|--------|
| Terre d'estuaire - visite 1h30 | 5 € | 9 € |
| Terre d'estuaire - visite 2h | 5.50 € | 9 € |

1 gratuité pour 10 élèves payants.

| Animation extérieure | Classe |
|----------------------|--------------|
| Forfait | 220 € |

Supplément de 25 €/classe pour l'animation « Rallye » pour l'installation du matériel.

Le prix comprend

La visite libre de Terre d'estuaire avec une médiation flash assurée par les animateurs du site (durée 10 min/thème ; 4 à 6 thèmes conseillés par visite), la montée en ballon, l'accès aux fiches pédagogiques téléchargeables et l'intervention d'un animateur pour la ½ journée d'animation en extérieur.

Le prix ne comprend pas

Le pique-nique, le transport, les frais de dossier (forfait de 10 € par groupe), l'assurance annulation (facultative) et toute dépense à caractère personnel.

À savoir :

Prévoir des vêtements adaptés aux conditions météorologiques (bottes conseillées selon la saison) pour l'animation en extérieur. Pour le rallye, il est idéalement conseillé de prévoir 1 accompagnateur pour 3-4 élèves. Pour l'animation « des marais pour la vie », autocar à la journée obligatoire. Aires pour le pique-nique à proximité immédiate (port de Cordemais, plan d'eau de la Côte) et possibilité de repli en intérieur en cas de mauvais temps.

Accueil : Terre d'estuaire propose un parcours de visite permanent interactif et immersif ; un ballon ascensionnel offre une vue spectaculaire sur l'estuaire de la Loire à 25 m de hauteur. L'animation extérieure est assurée par Estuarium agréé Centre d'Éducation au Patrimoine par le rectorat de l'académie de Nantes et la Direction Régionale des Affaires Culturelles des Pays de la Loire.

Niveau conseillé : Cycle 3

Période : De février à novembre

Durée : 1 journée

Réservez cette journée au 02 51 72 95 32. Retrouvez d'autres journées sur : sorties-scolaires-loireatlantique.com



FORÊT... DÉVOILE-MOI TES SECRETS !

1 journée



Possibilité d'inverser les activités entre le matin et l'après-midi ou de ne réaliser que des animations en forêt.

Exemple de programme :

10h00

Découverte de la **forêt du Gâvre** avec un animateur nature de la Ligue pour la Protection des Oiseaux (LPO).

Balade découverte pour une **immersion sensorielle** ; au fur et à mesure des rencontres, approche des thèmes suivants, **au choix** :

- **Sylviculture** et exploitation forestière (travail du forestier, faune du sol, orientation).
- **Biodiversité** (les arbres, les fleurs, les animaux...).
- Les **animaux forestiers** (les indices de présence, les chaînes alimentaires...).
- Les principaux **arbres** (empreintes de feuilles).
- **Jeu sensoriel** « Mon ami l'arbre ».

12h00

Pique-nique.

13h30

Accueil à la **Maison de la Forêt** : centre d'interprétation du milieu forestier pour compléter les connaissances du matin.

Thèmes abordés au cours de la visite :

- La richesse de la **faune** : les oiseaux et les grands mammifères.
- Les **forêts du monde**.
- Le travail du **forestier** dans une futaie.
- Les **métiers du bois** dans la forêt.
- Le **bois de marine**.

La visite peut être agrémentée d'un thème annexe « La maison de Marie BENOIST » qui présente l'intérieur d'un habitat du 19^e.

15h30

Fin des prestations.

Objectifs pédagogiques

- > Observer, écouter, toucher... mettre tous ses sens en éveil pour vivre l'expérience de la forêt.
- > Découvrir la forêt sous différents aspects : la biodiversité, le travail du forestier, l'adaptation des animaux au milieu...
- > Profiter d'un cadre naturel privilégié pour une leçon de nature interactive.

Les tarifs

| | Classe | Adulte |
|---------|--------|---------|
| Journée | 430 € | Gratuit |

Le prix comprend

La prestation d'un guide animateur en forêt (2 h) et lors de la visite de la Maison de la Forêt (2 h).

Le prix ne comprend pas

Le pique-nique, le transport, les frais de dossier (forfait de 10€ par groupe), l'assurance annulation (facultative) et toute dépense à caractère personnel.

À savoir :

Maximum 1 classe.

Contact préalable avec les intervenants pour définir le thème de la sortie en forêt (adaptation possible à des demandes spécifiques).

Prévoir des vêtements adaptés aux conditions météorologiques (chaussures et pantalon). De plus, lors de l'animation en forêt, il n'y a pas de sanitaires à disposition, une organisation est nécessaire en lien avec la structure de la Maison de la forêt. Autocar à la journée obligatoire.

En cas de mauvais temps, possibilité de réservation d'une salle pour le pique-nique (renseignements : Mairie du Gâvre - tél : 02.40.51.26.18 – tarif 11 € en 2024).

Niveau conseillé : Cycles 1 à 3

Période : Toute l'année

Durée : 1 journée



Réservez cette journée au 02 51 72 95 32. Retrouvez d'autres journées sur : sorties-scolaires-loireatlantique.com



LE SECRET DE PÂQUERETTE, UNE JOLIE VACHE



1 journée ou ½ journée

Exemple de programme :

10h00

Accueil à la ferme du Biau Chemin.

Première rencontre avec les vaches laitières et participation à la **traite d'une vache**.

Atelier « **ferme laitière** », différentes activités proposées pour aborder les thèmes suivants :

- Pourquoi la vache donne-t-elle du lait ? Le circuit du lait, la transformation du lait en produit laitier, fabrication de beurre.
- C'est quoi le bio ? Les caractéristiques d'un produit bio, le compost.
- Comment travaille le paysan ? Les cultures, la production de compost et son implication dans l'agro système.

Rallye à la ferme : en petits groupes autonomes, les élèves partent en mission pour découvrir la ferme bio et ses habitants.

12h30

Pique-nique.

13h30

« **Auprès de mon âne** » : rencontre avec les ânes, animaux intelligents, apaisants et sociables.

Différents temps d'approche :

- Soins et pansage.
- Conduite sur un parcours de maniabilité ou promenade.

15h00

Fin des prestations.

Objectifs pédagogiques

- > Comprendre un agrosystème bio par une approche systémique et ludique.
- > Comprendre l'alimentation : d'où viennent les aliments que nous consommons, leur mode de production.
- > Éveiller ses sens au contact des animaux de la ferme et de la nature.
- > Découvrir le monde des ânes et se familiariser avec ces animaux.

Les tarifs

| | Élève | Adulte |
|------------------|----------------|----------------|
| Journée | 10.50 € | 10.50 € |
| | Classe | Adulte |
| ½ journée | 220 € | 6 € |

1 gratuité adulte pour 7 élèves payants.

Le prix comprend

L'accueil et l'animation durant toute la journée et la mise à disposition des outils pédagogiques.

Le prix ne comprend pas

Le pique-nique, le transport, les frais de dossier (forfait de 10€ par groupe), l'assurance annulation (facultative) et toute dépense à caractère personnel.

À savoir :

Mise à disposition d'un abri pour le pique-nique.

Bottes ou chaussures fermées obligatoires.

Maximum : 1 classe accueillie - nous consulter pour une classe supplémentaire. Un contact préalable avec l'agricultrice permettra de s'adapter au plus près de votre projet et de choisir différentes activités en fonction des thèmes retenus.

Atelier complémentaire possible sur les animaux de la ferme avec visite et soins à la basse-cour, chèvre, brebis, ânes (accessible dès le cycle 1). Possibilité de réserver un goûter bio (2 € / élève).

Accueil : Ferme laitière de 120 ha conduite en agriculture biologique et favorisant la vente directe de ses produits : viande de porc bio et lait cru.

Isabelle, ex-enseignante devenue agricultrice a cœur d'ouvrir la ferme à tous les publics pour transmettre sa motivation pour le respect de l'environnement et assure également la médiation asine.

Agrément : Ferme labellisée Accueil Paysan

Niveau conseillé : Cycle 3

Période : De mars à novembre

Durée : 1 journée ou ½ journée





ÂNES ET COMPAGNIE

1 journée ou ½ journée



Exemple de programme :

10h00

Accueil à la ferme « Les Petits Sabots de Trégonneau ».

Ateliers par petits groupes en rotation :

- « Tout doux » : atelier **sensoriel** et de **relaxation** sur les ânes (respiration, toucher, lâcher-prise...).
- « Petits jeux de connaissance » : loto des animaux avec **apport de vocabulaire** / mots croisés sur les habitats des animaux / l'alimentation des ânes (activité en autonomie).
- « Qui êtes-vous petits amis ? » : approche, découverte, caresses et nourrissage des **petits animaux...** : poules, coq, oies, cochons, chèvres, moutons, lapins, cochons d'Inde.
- « Land Art » : à partir d'**éléments naturels** ramassés sur le site, reproduction d'un animal (activité en autonomie).
- « Balade en carriole » avec un âne.
- « Kho-lanta des animaux » : **parcours de motricité** en calquant les différents modes de déplacements des animaux : se rouler comme un cochon, sauter comme un lapin ou à pied joint comme une grenouille... (activité en autonomie).

La matinée est organisée avec une alternance d'activités prises en charge par les animateurs du site et d'activités en autonomie encadrées par les adultes accompagnateurs.

12h15

Pique-nique.

13h30

Selon le niveau de la classe, **grand jeu** sur le thème des animaux : jeu de piste, jeu de l'oie ou jeu des missions : par groupe de 3 ou 4, les élèves doivent effectuer une mission (refaire le plan du site afin de se repérer dans l'espace, reconstituer l'arbre généalogique des animaux, QCM sur les animaux...).

15h30

Fin des prestations.

Objectifs pédagogiques

- > Se familiariser avec les animaux par l'intermédiaire de l'observation, du toucher, des soins ; apprendre à les respecter.
- > Adapter son comportement en présence des animaux.
- > Acquérir du vocabulaire autour des animaux et de leur mode de vie.
- > Développer la confiance en soi.

Les tarifs

| | Élève | Adulte |
|-----------|-------|---------|
| Journée | 15 € | Gratuit |
| ½ journée | 13 € | Gratuit |

Le prix comprend

L'accueil et l'animation durant toute la journée et la mise à disposition des outils pédagogiques.

Le prix ne comprend pas

Le pique-nique, le transport, les frais de dossier (forfait de 10€ par groupe), l'assurance annulation (facultative) et toute dépense à caractère personnel.

À savoir :

D'autres animations sont possibles (fabrication de jus de pomme par exemple de septembre à mi-novembre). Un contact préalable avec les enseignants permettra d'élaborer un programme adapté à leur projet pédagogique. Animation prévue pour une ou deux classes. Possibilité d'accueillir 3 ou 4 classes sur une journée : la moitié des élèves est prise en charge sur une demi-journée d'animation et l'autre peut profiter du site et de ses environs (chemins de promenade et marais à proximité, vieille bâtisse du 15^e siècle, jardin médiéval en mai et juin, faune et flore sauvages à observer). Mise à disposition d'un lieu de pique-nique (intérieur ou extérieur) avec tables et sanitaires. Dans un souci de respect de l'environnement les élèves seront invités à limiter leurs déchets et à ramener avec eux les emballages ou autres résidus de leur pique-nique.

Accueil : Site de 20 hectares, regroupant une ferme d'animation avec différentes espèces d'animaux et un poney-club.

Agrément : Ferme labellisée Accueil Paysan

Niveau conseillé : Cycles 1 et 2

Période : Toute l'année

Durée : 1 journée ou ½ journée



Réservez cette journée au 02 51 72 95 32. Retrouvez d'autres journées sur : sorties-scolaires-loireatlantique.com



LA VACHE... ON L'AIME MEUH !

1 journée ou 1/2 journée



Exemple de programme :

10h00

Accueil à la ferme de Saint-Hubert.

Animations en fonction des thèmes retenus, au choix :

1. **À travers champs** : les richesses de la biodiversité de la prairie pour nourrir les animaux : les différentes plantes de la prairie et leurs intérêts pour les animaux et le sol.
2. **Au pied de la haie** : les rôles, la faune et la flore de la haie. Fabrication d'un jouet buissonnier.
3. **Un lieu riche d'histoire** : des bâtiments, des outils et du matériel qui ont évolué et les Hommes qui y ont travaillé.

12h30

Pique-nique.

13h30

À la rencontre des **vaches laitières** : les différentes étapes de leur vie, leur alimentation au fil des saisons, leurs rôles sur la ferme, leurs caractéristiques, la traite.

Atelier(s) participatif(s) : autour de la **transformation de la crème en beurre** : découverte de la fabrication d'un produit du quotidien.

Avec cette expérience, les élèves découvrent comment la matière grasse se rassemble pour former une motte de beurre tartinable.

15h30

Fin des prestations.

Objectifs pédagogiques

- > Découvrir les principes d'une ferme laitière en agriculture bio et les travaux de l'agriculteur pour obtenir du lait.
- > Se familiariser à la découverte de l'environnement de la ferme : les bâtiments, les animaux, la prairie, le matériel agricole.
- > Éveiller ses sens en découvrant les matières, les bruits, les odeurs et les goûts de la ferme.
- > Expérimenter la transformation d'une matière première en fabriquant du beurre.
- > Fabriquer un jeu buissonnier avec la flore sauvage pour apprendre à la connaître.

Les tarifs

| | Élève* | Adulte |
|--------------------|---------------|---------------|
| Journée | 9 € | 9 € |
| 1/2 journée | 6.30 € | 6.30 € |

* Minimum de 23 élèves payants.
2 gratuits adultes par classe.

Le prix comprend

L'accueil et l'animation durant toute la journée et la mise à disposition des outils pédagogiques.

Le prix ne comprend pas

Le pique-nique, le transport, les frais de dossier (forfait de 10€ par groupe), l'assurance annulation (facultative) et toute dépense à caractère personnel.

À savoir :

Les ateliers ou animations s'effectuent en petits groupes.

Un contact préalable avec l'agricultrice permettra d'adapter l'animation aux attentes des enseignants.

Effectif conseillé : une classe (nous consulter pour une classe supplémentaire).

Mise à disposition d'un abri pour le pique-nique.

Bottes ou chaussures fermées obligatoires.

Des matières premières de la ferme peuvent être emportées à l'école pour prolonger la visite.

Accueil : Ferme de 110 hectares avec une production laitière comme activité principale. Choix d'une agriculture biologique et grande sensibilité au respect du milieu et à la transmission de ce savoir-faire.

Annie, l'agricultrice est formée à l'accueil pédagogique à la ferme.

Agrément : Ferme labellisée Accueil Paysan

Niveau conseillé : Cycles 1 à 3

Période : Toute l'année

Durée : 1 journée ou 1/2 journée





DU BLÉ AU PAIN

1 journée



Exemple de programme :

10h00

Accueil par le meunier autour d'une petite collation.
Consignes et règles d'hygiène pour la mise en place de **l'atelier du pain**.

Reconnaissance des ingrédients, pétrissage à la main, façonnage des pâtons (en groupe de 4 élèves), échange sur le métier de boulanger.

Cuisson des pains dans le **four à bois**.

12h30

Pique-nique.

13h30

Découverte du **jardin des céréales**.

Visite du **moulin à vent** : énergie (ailes, vent), transmission (engrenages), broyage (meules) et démonstration manuelle, histoires et contes.

14h30

Découverte du monde animal et végétal d'une prairie naturelle et fabrication d'un herbier.

Découverte des poules de la basse-cour et de l'élevage bio des moutons des Landes.

15h00

Remise à chaque élève de son pain, son herbier et du livret du meunier et du boulanger.

Fin des prestations.

Objectifs pédagogiques

- > Sensibiliser les élèves au processus de transformation d'un produit (blé, farine, pain) et à l'utilisation des éléments naturels comme énergie et force motrice.
- > Comprendre l'intérêt de la transmission des savoir-faire.
- > Éveiller au monde du vivant (animal et végétal).

Les tarifs

| | Élève | Adulte |
|---------|-------|---------|
| Journée | 9 € | Gratuit |

Le prix comprend

L'encadrement des ateliers du pain et de tous les temps d'animation.

Le prix ne comprend pas

Le pique-nique, le transport, les frais de dossier (forfait de 10€ par groupe), l'assurance annulation (facultative) et toute dépense à caractère personnel.

À savoir :

Possibilité d'accueillir 2 classes.

Possibilité d'adapter les ateliers du pain sur une demi-journée.

Chaque élève repart avec le pain qu'il a confectionné.

Collation offerte à l'arrivée avec fougée maison et jus d'orange.

Terrasse couverte mise à disposition pour le pique-nique.

Niveau conseillé : Cycles 1 à 3

Période : De mars à novembre

Durée : 1 journée

Réservez cette journée au 02 51 72 95 32. Retrouvez d'autres journées sur : sorties-scolaires-loireatlantique.com



APPRENTIS VIGNERONS

1 journée



Exemple de programme :

10h00

Arrivée au musée du Vignoble Nantais.

Animation en 3 temps :

1. Visite du musée : découverte de l'histoire de la vigne, son cycle végétatif, les travaux viticoles, la mécanisation et le métier de vigneron.

Parcours pouvant être réalisé en petits groupes autonomes à l'aide d'un livret de visite et restitution des résultats de cette recherche au groupe classe.

2. Atelier lecture de paysage afin de découvrir la vigne, sa culture et comprendre comment la viticulture façonne le paysage.

12h00

Pique-nique.

13h30

3. Atelier « La Vie d'un Cep ».

Observation et identification de différents cépages, plantation d'un cep de vigne et découverte de son cycle de vie.

Chaque élève repart avec son cep de vigne en pot.

15h00

Fin des prestations.

Journée vendanges en septembre et début octobre :

1. Visite du musée.

2. « Éveil tes Sens » : 2 sens mis en éveil : le goût et l'odorat, au moyen d'expériences ludiques et de manipulations simples.

3. Vendanges manuelles : Les élèves s'initient aux gestes traditionnels du vigneron, apportent leur vendange au petit pressoir du musée afin de la transformer en jus de raisin.

Objectifs pédagogiques

- > Comprendre l'évolution des outils et des techniques au cours des grandes périodes historiques.
- > Observer, identifier et décrire un végétal : la vigne.
- > Mettre en œuvre une démarche scientifique en réalisant des expériences sur la dégustation, la plantation et la fermentation selon les saisons.

Les tarifs

| | Élève | Adulte |
|--------------------------|-------------|----------------|
| Journée | 10 € | Gratuit |
| Journée vendanges | 8 € | Gratuit |

Le prix comprend

La prestation d'un animateur pour la visite du musée et lors de tous les ateliers prévus au programme et un dossier pédagogique remis au moment de la visite.

Le prix ne comprend pas

Le pique-nique, le transport, les frais de dossier (forfait de 10€ par groupe), l'assurance annulation (facultative) et toute dépense à caractère personnel.

À savoir :

Visite du musée et ateliers effectués en sous-groupes, en alternance sur la journée.

Prévoir un accompagnateur pour 6 élèves lors de l'atelier « La Vie d'un Cep ».

Salle pour pique-nique mise à disposition au sein du musée.

Niveau conseillé : Cycles 2 et 3

Période : D'avril à juin pour les ateliers plantation
Septembre à début octobre pour les ateliers vendanges

Durée : 1 journée



Réservez cette journée au 02 51 72 95 32. Retrouvez d'autres journées sur : sorties-scolaires-loireatlantique.com



LE CHEMIN DU LAIT

1 journée ou 1/2 journée



Exemple de programme :

9h30

Arrivée à la Ferme de la Garlais.

9h45

Début des activités, 2 ou 3 ateliers en rotation (à déterminer lors du rendez-vous) :

- Participation à la **traite d'une vache** (traite mécanique et traite manuelle).
- Première rencontre avec les veaux : leur alimentation, leur environnement, comment les identifier.
- Jeux de découverte : le chemin du lait, les animaux de la ferme et leurs petits, la morphologie de la vache.

11h00

Les **vaches dans le pré** : à la rencontre du troupeau, découverte et compréhension de la prairie, des haies. Sensibilisation à la **biodiversité**, aux énergies renouvelables et à la protection de l'environnement.

12h00

Pique-nique zéro déchet.

13h00

2 ateliers en rotation autour des autres animaux de la ferme : rôle, alimentation, morphologie, habitat (à déterminer lors du rendez-vous).

14h00

Fabrication du beurre à partir de crème fraîche pour aborder les notions de transformation des produits et de traçabilité des aliments.
Dégustation.

15h00

Fin des prestations.

Objectifs pédagogiques

- > Découvrir une ferme de vaches laitières en agriculture biologique.
- > Observer et entrer en contact avec les animaux de la ferme (bovins), découvrir leur vie, leur environnement, leur logement, leur alimentation.
- > Appréhender le cycle de la vie d'une vache : veau, génisse, vache.
- > Prendre conscience que la ferme sert à nourrir grâce à la production de lait, la traite, la transformation des produits laitiers au travers notamment de l'exemple du beurre.

Les tarifs

| | Classe | Adulte |
|-------------|----------|---------|
| Journée | 215 € * | Gratuit |
| 1/2 journée | 155 € ** | Gratuit |

* Forfait jusqu'à 24 élèves + 9€/élève supplémentaire

** Forfait jusqu'à 24 élèves + 6€/élève supplémentaire

Le prix comprend

L'accueil et l'animation durant toute la journée, les matières premières pour les ateliers (crème fraîche pour le beurre, pain pour la dégustation...), un verre de lait de la ferme chocolaté et la mise à disposition des outils pédagogiques.

Le prix ne comprend pas

Le pique-nique, le transport, les frais de dossier (forfait de 10 € par groupe), l'assurance annulation (facultative) et toute dépense à caractère personnel.

À savoir :

Accueil de deux classes maximum en demi-journée pour le cycle 1 (1 classe le matin et 1 classe l'après-midi).

Accueil de deux classes maximum pour les cycles 2 et 3 en journée (une partie des ateliers est à réaliser en autonomie pour favoriser des petits groupes). Une rencontre préalable est à prévoir avec l'agricultrice pour permettre d'adapter le programme aux orientations pédagogiques souhaitées. Mise à disposition d'une salle, cuisine et sanitaires pour le pique-nique et d'un espace pelouse ombragé.

Bottes ou chaussures fermées obligatoires, pantalon et manches longues à privilégier. En cohérence avec les valeurs de la ferme un pique-nique zéro déchet est à encourager.

Possibilité d'un forfait 2 ou 3 visites au fil des saisons – tarifs nous consulter.

Accueil : Ferme de vaches laitières en agriculture biologique depuis 25 ans sur 150 ha avec une dominante en pâturage.

Marion fait découvrir la ferme sur laquelle elle a grandi et travaille avec ses deux frères Thibaut et Romain.

Agrément : Ferme labellisée Bienvenue à la Ferme

Niveau conseillé : Cycles 1 à 3

Période : D'avril à octobre
les mardis et jeudis

Durée : 1 journée ou 1/2 journée



Réservez cette journée au 02 51 72 95 32. Retrouvez d'autres journées sur : sorties-scolaires-loireatlantique.com



L'ANIMAL AU CŒUR DES LÉGENDES

1 journée



Exemple de programme :

À partir de 9h00

Arrivée à Légendia Parc, parc à thème alliant découverte du monde animal et des légendes. Visite du parc animalier en autonomie permettant la découverte de nombreuses espèces animales, en suivant les sentiers pédestres

Possibilité de **compléter les apprentissages** lors d'un atelier pédagogique encadré par un animateur du parc.

Au choix et en option :

- Cycle 1 : **Loup qui es-tu ?** : découverte du Loup en tant qu'espèce animale et en tant qu'animal légendaire / OU **Que manges-tu ?** : identification des différents régimes alimentaires de quelques espèces animales du Parc (durée 45 min).
- Cycle 2 : **Entre poils et plumes** : comprendre les différences entre les mammifères et les oiseaux en observant les animaux du Parc / OU **Les mammifères et leurs milieux** : comprendre l'adaptation des animaux à leurs milieux naturels (durée 1h).
- Cycle 3 : **Les grands prédateurs** : au plus près des prédateurs du Parc (loups, lynx, ours), les élèves observent les animaux pour

appréhender leur environnement, régime alimentaire, menaces subies / OU **Les cervidés d'Europe et du monde** : en observant plusieurs espèces, les élèves découvrent leur vie et spécificités (durée 1h).

12h00

Pique-nique.

À partir de 13h00

Découverte d'un à deux spectacles évoquant les légendes locales, interprétés par des comédiens professionnels. Spectacles adaptés à chaque cycle scolaire.

16h00

Fin des prestations.

Objectifs pédagogiques

- > Approcher l'univers des contes et des légendes pour susciter la projection dans l'imaginaire et le fabuleux.
- > Vivre le spectacle de la nature et s'étonner de la variété et la rareté des animaux de la forêt présentés sur ce parc, privilégiant espace et liberté.

Les tarifs*

| | Élève | Adulte |
|---|---------------|----------------|
| Visite libre du Parc et spectacles | 9.90 € | 14.50 € |
| Supplément atelier pédagogique | 3 € | |

* Base 20 élèves minimum. 1 gratuité adulte pour 6 élèves payants.

Le prix comprend

La visite libre du parc animalier en suivant le sentier pédestre, les spectacles et la remise de supports pédagogiques en fin d'atelier.

Le prix ne comprend pas

Les ateliers pédagogiques (en supplément), le pique-nique, le transport, les frais de dossier (forfait de 10 € par groupe), l'assurance annulation (facultative) et toute dépense à caractère personnel.

À savoir :

*Aires de pique-nique en plein air et couvertes à disposition.
Les horaires des spectacles sont susceptibles d'être modifiés en fonction de la météo et de l'affluence.*

Niveau conseillé : Cycles 1 à 3

Période : De février à décembre

Durée : 1 journée



Réservez cette journée au 02 51 72 95 32. Retrouvez d'autres journées sur : sorties-scolaires-loireatlantique.com



EXPÉDITION BROUSSE

1 journée



Exemple de programme :

10h00

Arrivée à la réserve animalière de Planète Sauvage.

Parcours à pied de 5 univers à la rencontre de plus de 1 100 animaux de 120 espèces différentes :

La cité marine pour observer de manière privilégiée les dauphins.

Le sentier des Incas pour une promenade lacustre dans les terres d'Amérique du Sud.

Le temple de la jungle avec son pont suspendu.

Le chemin de brousse qui permet d'observer des animaux typiques et emblématiques africains (suricates, grues, ibis, dik-diks...).

Le territoire des fauves et sa tour, qui permet depuis de larges baies vitrées, de contempler ces impressionnants prédateurs.

11h30

Possibilité d'approfondir la découverte lors d'un **atelier pédagogique** encadré par des guides de brousse ou des animateurs spécialisés. Au choix et en option :

- **Qui mange quoi ?** familiariser les élèves aux différents régimes alimentaires (cycles 1 et 2)
- **Sensori'Mer** : observation sensorielle des dauphins avec une vision directe sur le bassin (cycles 1 à 3)
- **Sur la piste des grands prédateurs** : découverte de la vie des grands fauves et leurs techniques de chasse (cycles 1 à 3)

- **Globe-trotteur** : découverte des animaux de différents continents : Asie, Amérique du Sud et Afrique (cycles 1 à 3)

12h30

Pique-nique.

13h30

Visite libre avec votre autocar de la Piste Safari au travers de 15 vastes plaines à la rencontre d'animaux emblématiques du monde entier.

15h30

Fin des prestations.

Objectifs pédagogiques

- > Découvrir les animaux de la savane.
- > Comprendre l'intérêt de la conservation des espèces.
- > Observer les animaux dans leur milieu de vie.
- > Approcher des notions d'écologie et de préservation de la nature.

Les tarifs

| | Élève | Adulte |
|--|--------|---------|
| Visite libre du Parc | 11 € | 11 € |
| Supplément atelier pédagogique : | | |
| Qui mange quoi ? (1h) | 3 € | Gratuit |
| Sensori'Mer (45 min) | 3 € | |
| Sur la piste des grands prédateurs (1h30) | 4 € | |
| Globe-trotteur (1h à 1h30 selon âge) | 3.50 € | |

1 gratuité adulte pour 10 élèves payants (1 gratuité adulte pour 8 élèves payants de la maternelle au CP).

Le prix comprend

La visite libre du parc animalier et les 6 univers de découverte.

Le prix ne comprend pas

Les ateliers pédagogiques (en supplément), le pique-nique, le transport, les frais de dossier (forfait de 10€ par groupe), l'assurance annulation (facultative) et toute dépense à caractère personnel.

À savoir :

Les animations « Qui mange quoi ? » et « Globe-trotteur » se déroulent en extérieur, prévoir des tenues adaptées.
Aire de pique-nique couverte à disposition.
Autocar sonorisé indispensable à la journée.

Niveau conseillé : Cycles 1 à 3

Période : De février à novembre

Durée : 1 journée

Réservez cette journée au 02 51 72 95 32. Retrouvez d'autres journées sur : sorties-scolaires-loireatlantique.com



NANTES, VILLE D'ART ET D'HISTOIRE

1/2 journée



Découvrir Nantes grâce aux visites thématiques

Exemple de programme :

Le voyage permanent, cœur historique de Nantes (cycles 2 et 3)

Comprendre la ville et son évolution à travers le regard porté par les artistes de la collection in situ du Voyage à Nantes. Cette visite suit la ligne verte tracée au sol, véritable marque-page en mouvement qui se faufile en cœur de ville et invite à ne rien manquer du parcours du Voyage à Nantes : les étapes culturelles, les principaux monuments et ses œuvres d'art à ciel ouvert. Du Château des ducs de Bretagne au cours Cambronne, Nantes révèle son histoire, son patrimoine, son architecture et ses incontournables.

Le voyage permanent, île de Nantes (cycles 2 et 3)

Tous les ponts de la ville chevauchant la Loire mènent à l'île de Nantes, où la quête d'étonnement et de curiosités est à tous les coins de rues et de tous les instants. La **créativité** a conquis les espaces de vie, d'éducation et de loisirs.

La visite part sur les traces d'un passé industriel et portuaire et permet de comprendre la ville et son évolution à travers le regard porté par les **artistes** sur la ville grâce à des **lieux métamorphosés**.

Nantes vous transporte (cycles 2 et 3)

En ouvrant la première ligne de **transport en commun** du monde, Nantes est depuis le XIX^{ème} siècle le berceau des transports collectifs. Propre, rapide, silencieux et élégant, le **tramway** y fait l'unanimité depuis 1984.

Découverte de la ville à l'aide de plusieurs moyens de transport: tramway, **navette fluviale** sur la Loire (Navibus)... et observation d'interventions artistiques dans l'espace public, sur les transports en commun (tramway, busway...) et les aménagements urbains (pistes cyclables, passages piétons...).

*Visite à pied, en tramway, en bateau.
Se munir de titres de transport – nous consulter.
Visite non réalisable en juin.*

Nantes gourmande (cycle 3)

De la Bretagne aux bords de Loire, le goût de Nantes est le reflet des échanges et du commerce que connut la ville, et aussi des industries qui y ont vu le jour : LU, BN, Saupiquet, Cassegrain... Ce **parcours gustatif** qui lie histoire des lieux, produits et savoir-faire est aussi l'occasion de découvrir les enseignes de boutiques, créées par les artistes dans le cadre du Voyage à Nantes.

Nantes au Moyen Âge (cycles 2 et 3)

Visite des sites médiévaux emblématiques encore visibles de la cité des Ducs de Bretagne afin de comprendre et d'imaginer l'organisation de la ville à cette époque :

- **La cathédrale** Saint-Pierre et Saint-Paul (en raison des travaux, visite extérieure uniquement ; réouverture sous réserve début 2025).
- **Le château des ducs de Bretagne** (accès à la cour intérieure, aux remparts et aux douves).
- **Les fortifications** avec la porte Saint-Pierre.
- **Le quartier médiéval du Bouffay** avec ses maisons à colombages.

Objectifs pédagogiques

- > Éveiller la curiosité pour l'architecture et le patrimoine des villes.
- > Sensibiliser les élèves aux notions d'espace, de volume, de proportion pour permettre au futur citoyen d'être actif sur l'évolution de son cadre de vie.



Histoires de street art et graffitis (cycles 2 et 3)

Objet de **culture urbaine**, moyen d'expression, **art éphémère** : un autre regard sur le graffiti.

La Ville de Nantes a souhaité laisser des **espaces de liberté** aux graffeurs, où ils peuvent laisser libre cours à leur créativité. Ainsi, sur une dizaine de murs, ils donnent vie à des formes nouvelles et font de ces lieux oubliés des espaces de création. Du château des ducs vers le quartier du champ de Mars et les quais de l'île de Nantes, ce parcours explore des espaces emblématiques et historiques, à l'origine des premiers murs et lieux d'exposition autour du street art.

Visite en compagnie de Sarah Guilbaud, passionnée de Street-art depuis 1999, date de l'arrivée de « Monsieur Chat », auteure des 2 ouvrages de référence sur le Street-art à Nantes.

La promenade commentée des belvédères (cycles 2 et 3)

Prendre de la hauteur, admirer la Loire et comprendre l'évolution de Nantes par une **lecture de paysages**.

Grâce à ce large paysage métropolitain révélé du haut de la butte Sainte Anne, la promenade des belvédères, installés en 2019, amène à une belle révélation de Nantes aujourd'hui et vers le Nantes de demain. Elle permet de découvrir le belvédère de l'Hermitage de Tadashi Kawamata en porte-à-faux au-dessus de la falaise.

Estuaire, l'art, le paysage et le fleuve (cycles 2 et 3)

Aborder l'**art in situ** grâce à la traversée (en navibus) de la Loire et découvrir ainsi les 2 rives du fleuve. Cette visite permet d'offrir un regard différent sur les œuvres de la collection ESTUAIRE, signées de grands artistes. Derrière ces signatures prestigieuses se cachent ou se révèlent des œuvres en **osmose complète** avec le territoire où elles sont présentées.

Visite à pied et en bateau.

Se munir de titres de transport – nous consulter.

Prévoir crayons de dessin pour l'activité autour des points de vue et paysages.

Visite non réalisable en juin.

La ville est un jardin

NOUVEAUTÉ

(cycles 2 et 3)

Nantes la ville au plus de 120 parcs et jardins en 2024 ; un maillage d'oasis de verdure au cœur de la Cité des ducs. Observer le temps d'une visite la nature en ville et son lien avec des lieux du patrimoine. Découvrir de nouveaux aménagements paysagers et un patrimoine exceptionnel où le **végétal** côtoie l'**urbain**.

Cette visite est renouvelée à l'occasion de l'événement estival 2024 dédié à la thématique de l'arbre.

Les tarifs*

| | Groupe |
|-----------|--------|
| ½ journée | 159 € |

* Base 30 personnes maximum.

Tarifs valables jusqu'au 31/12/2024

Tarifs 2025 en attente de validation par le conseil communautaire de Nantes

Le prix comprend

La prestation d'un guide conférencier agréé par le Ministère de la Culture (2 h).

Le prix ne comprend pas

Le transport, l'assurance annulation (facultative) et toute dépense à caractère personnel.

À savoir :

La visite s'effectue à pied.

1 guide par groupe de 30 personnes maximum (y compris les accompagnateurs).

La durée de visite est de 2h00, toutefois elle peut être écourtée en accord avec le guide (autour d'1h30) pour l'adaptation au public.

Nantes appartient au réseau Ville d'art et d'histoire. Ce label garantit la compétence des intervenants ainsi que la qualité de leurs actions.

Agrément : Guide conférencier diplômé Ville d'art et d'histoire

Niveau conseillé : Cf chaque visite

Période : Toute l'année

Durée : 2h excepté pour «La promenade commentée des belvédères» durée 1h30



Réservez cette journée au 02 51 72 95 32. Retrouvez d'autres journées sur : [sorties-scolaires-loireatlantique.com](https://www.sorties-scolaires-loireatlantique.com)

UN CHÂTEAU DANS LA VILLE

1h30



Découvrir le château des ducs de Bretagne et le musée d'histoire de Nantes grâce aux visites thématiques :

Exemple de programme :

1 – Découvrir le château

• Le château au Moyen Âge (cycles 2 et 3)

Cette découverte du château à hauteur d'enfant évoque les fonctions défensives de la forteresse médiévale et la vie quotidienne à la cour du duc de Bretagne François II, et de sa fille Anne.

Parcours adapté en fonction de l'âge des élèves et des conditions météorologiques (une partie de la visite est en extérieur).

• Il était une fois les animaux (CP-CE1)

Au château, un animal de pierre, Cilou le hibou, a perdu son amie la chouette, Marinette. Grâce à des indices et à la collaboration d'animaux amis, les élèves aident à la retrouver. Le parcours est en extérieur et pourra être adapté en cas de mauvais temps. (À partir de janvier 2024)

2 – Découvrir le musée

• Le musée d'histoire de Nantes (cycles 2 et 3)

Par l'exploration du lieu et des objets, les élèves découvrent l'histoire de la ville de Nantes.

• En avant vers le passé (CP, CE1 et début CE2)

Les élèves remontent le temps ; ils endossent des rôles de personnages et relèvent des défis qui leur font découvrir la vie des nantais au fil des siècles.

3 – Découvrir le musée par thématique (cycle 3)

• L'unité d'enquête historique du château sur le thème de la traite Atlantique, de la Première ou Seconde Guerre mondiale).

Des objets mystères sont spécialement sortis des réserves du musée. Grâce aux outils du centre de documentation et l'aide du médiateur ou de la documentaliste, pour questionner, identifier et analyser, les élèves apprennent à faire parler les objets sur une société et une époque.

• Nantes, la traite Atlantique et l'esclavage

En visitant les salles du musée consacrées à la traite Atlantique et à l'esclavage, les élèves peuvent comprendre le fonctionnement de ce commerce, découvrir les membres actifs et les bénéficiaires. C'est aussi l'occasion d'évoquer la vie des personnes mises en esclavage.

• Sur les traces de Marie, ouvrière chez LU

Les élèves partent sur les traces de Marie, ouvrière chez LU il y a 100 ans. Elle raconte son quotidien, sa vie dans son quartier breton à Nantes, son travail à l'usine... À travers le récit de ce personnage, c'est une autre manière d'aborder l'histoire de l'industrialisation.

• Basile dans la grande guerre

À travers le regard de Basile, un petit garçon ayant vécu pendant la Première Guerre mondiale, les élèves découvrent la vie quotidienne des Nantais et les conséquences du conflit pour la ville.

• Madeleine et la Seconde Guerre mondiale

À travers le personnage de Madeleine, une petite fille ayant vécu pendant la Seconde Guerre mondiale, les élèves découvrent son quotidien et celui des Nantais pendant la guerre, sous l'Occupation.

4 – Découvrir l'exposition (cycles 2 et 3)

• Exposition Chevaliers

Du 19 octobre 2024 au 20 avril 2025

La visite permet de découvrir l'exposition constituée d'un ensemble d'armes et d'armures européennes datant de la fin du Moyen Âge et de la Renaissance. Elle révèle la beauté de ces 150 objets originaux et le savoir-faire artistique des artisans de l'époque. Elle fait revivre la figure emblématique du chevalier et aborde de nouveaux thèmes comme la chevalerie française et bretonne, la place des femmes dans cet univers masculin et le mythe du chevalier dans les arts.

Objectifs pédagogiques

- > Comprendre ce qu'est un lieu patrimonial et un musée sur un site emblématique de Nantes et de l'histoire de la Bretagne.
- > Découvrir un édifice dans des contextes d'apprentissage variés mais aussi des témoins matériels qui révèlent 17 siècles d'histoire d'une ville et de son territoire.



Les tarifs*

| | Groupe |
|-----------------------|--------|
| Forfait visite guidée | 40 € |

* Base 35 personnes maximum.
Tarifs valables jusqu'au 31/12/2024
Tarifs 2025 en attente de validation par le conseil communautaire de Nantes.

Le prix comprend

La prestation d'un médiateur (1h30) et la mise à disposition du matériel pédagogique (téléchargeable sur le site Internet).

Le prix ne comprend pas

Le pique-nique, le transport, l'assurance annulation (facultative) et toute dépense à caractère personnel.

À savoir :

Les visites guidées ont lieu majoritairement le matin.
Une ouverture anticipée à 9h00 pour une première visite à 9h10 est proposée pour permettre un temps de visite dédié exclusivement aux scolaires.

1 médiateur par groupe de 35 personnes maximum (y compris les accompagnateurs).

Les visites peuvent être adaptées pour les élèves en situation de handicap – nous consulter.

Possibilité de pique-nique dans les douves (attention pas de salle à disposition en cas de mauvais temps).

Accueil : Monument classé « monument historique » et détenteur du label Musée d'Histoire de France.

Niveau conseillé : Cycles 2 et 3

Période : Toute l'année sauf le lundi

Durée : 1h30





AU TEMPS DE GUTENBERG...

1 journée



Exemple de programme :

10h00

Accueil au **musée-atelier de l'Imprimerie de Nantes**.

À l'heure du multimédia, découvrez le conservatoire des matériels, des gestes et des **métiers du Livre**.

Découverte des différentes **techniques de composition** et des **modes d'impression** : la composition manuelle, la composition mécanique, l'impression sur presse à bras, l'impression mécanique, l'impression lithographique, l'impression taille-douce.

Démonstrations de matériels en fonctionnement et participation des élèves pour un échange interactif.

Possibilité de compléter cette visite par un **atelier de typographie** (1h30) : à l'aide de caractères mobiles, composition par chaque élève d'un texte et impression de ce texte.

11h30

Pique-nique.

13h30

Rendez-vous avec le guide pour une découverte de Nantes au travers des **sites moyenâgeux** afin de comprendre et d'imaginer l'organisation de la ville à cette époque :

- La **cathédrale** Saint-Pierre et Saint-Paul (en raison des travaux, visite extérieure uniquement, réouverture sous réserve début 2025).
- Le **château des ducs** de Bretagne (accès à la cour intérieure, aux remparts et aux douves).
- Le **quartier médiéval** du Bouffay avec ses maisons à colombages.
- Les **fortifications** avec la porte Saint-Pierre.

15h30

Fin des prestations.

Objectifs pédagogiques

- > Observer et imaginer l'organisation de la ville au Moyen Âge.
- > Comprendre l'importance de la transmission du savoir et la diffusion de la pensée par le livre.
- > Apprécier le cheminement d'une technologie à travers les siècles et découvrir le travail des hommes qui l'on fait évoluer.



Les tarifs*

| | Élève | Adulte | Groupe |
|--|------------|------------|--------------|
| Forfait visite guidée de Nantes | | | 159 € |
| Entrée au musée | 5 € | 5 € | |
| Suppl. atelier de typographie | 8 € | | |

* Base 30 personnes maximum.

Tarifs valables jusqu'au 31/12/2024

Tarifs 2025 en attente de validation par le conseil communautaire de Nantes

Le prix comprend

La prestation d'un guide conférencier diplômé Ville d'art et d'histoire pour la visite de Nantes (2 h) et la visite guidée du musée-atelier de l'Imprimerie par des intervenants professionnels (1h30).

Le prix ne comprend pas

Le pique-nique, le transport, les frais de dossier (forfait de 10€ par groupe), l'assurance annulation (facultative) et toute dépense à caractère personnel.

À savoir :

Possibilité d'une journée dédiée aux techniques de l'imprimerie d'art comprenant , au choix :

- **La visite et l'atelier de typographie (matin)**
- **L'atelier linogravure (après-midi)** : gravure de dessin à l'aide de gouges puis impression sur du papier pur chiffon.
Tarif par élève : 26 € pour la journée.

Nantes appartient au réseau Ville d'art et d'histoire. Ce label garantit la compétence des intervenants ainsi que la qualité de leurs actions. La visite du musée-atelier de l'Imprimerie est accessible dès le cycle 1. La visite de Nantes s'effectue à pied.

Niveau conseillé : Cycles 2 et 3

Période : Toute l'année

Durée : 1 journée



Réservez cette journée au 02 51 72 95 32. Retrouvez d'autres journées sur : sorties-scolaires-loireatlantique.com



À LA DÉCOUVERTE DES INDUSTRIES NANTAISES



1 journée

Exemple de programme :

10h00

Rendez-vous à la Maison des Hommes et des Techniques.
Découverte de **l'histoire des industries nantaises** en trois temps :

1 - Visite de l'exposition

Par le biais de photographies et d'objets présentés dans l'exposition, les élèves, accompagné.e.s par un.e médiateur.trice, découvrent les clés de compréhension de l'histoire des différents **grands secteurs industriels** de l'agglomération (biscuiteries, conserveries, savonnerie, aéronautique...).

2 - Jeu de l'oie sur les industries nantaises

Pour terminer la visite, les élèves testent leurs connaissances de façon ludique autour d'un **jeu de l'oie** spécialement conçu sur l'histoire des industries nantaises. Pas de piège possible, toutes les réponses sont dans l'exposition !

12h00

Pique-nique.

14h00

3- Atelier, rencontre d'un.e **ancien.ne salarié.e** d'entreprises nantaises.

Pour rendre cette histoire encore plus concrète et pour favoriser l'échange et la **transmission**, rencontre et échange avec un.e ancien.ne salarié.e d'une entreprise nantaise.

15h00

Fin des prestations.

Objectifs pédagogiques

- > Découvrir l'histoire industrielle passée et présente de Nantes et son agglomération.
- > Découvrir l'importance du fleuve et son fonctionnement économique.
- > S'interroger sur les conditions de travail des ouvrier.ère.s dans les différentes industries.
- > Identifier des activités professionnelles et des métiers liés à l'industrie.
- > Découvrir les grandes révolutions industrielles.
- > Réfléchir sur la transmission de la mémoire.

Les tarifs

| | Classe | Adulte |
|---------|--------|---------|
| Journée | 100 € | Gratuit |

Le prix comprend

La présence d'un médiateur du patrimoine sur la journée et la rencontre avec un témoin.

Le prix ne comprend pas

Le pique-nique, le transport, les frais de dossier (forfait de 10 € par groupe), l'assurance annulation (facultative) et toute dépense à caractère personnel.

À savoir :

Groupe de 30 élèves maximum ; une seule classe accueillie.

Niveau conseillé : CE2 et cycle 3

Période : Toute l'année

Durée : 1 journée

Réservez cette journée au 02 51 72 95 32. Retrouvez d'autres journées sur : sorties-scolaires-loireatlantique.com



NANTES, LA CONTEMPORAINE

1 journée



Exemple de programme :

10h00

« Nantes en 123 minutes » : déambulation dans la ville (à pied) en groupes de 16 élèves maximum à la découverte de l'**art contemporain** présent dans l'espace urbain.

- Proposition cycle 2 : **L'abcédinaire**
F comme Forme, C comme Couleur, M comme Matériau, L comme Lieu et I comme Idée.

Avec le support de ces 5 lettres, les élèves sont amenés à décoder des œuvres d'art contemporaines installées au cœur de la ville.

- Proposition cycle 3 : **Parcours ludo culturel**

Grâce à la recherche d'indices les élèves découvrent des œuvres d'art contemporain lors de deux parcours au choix :

- Au cœur du patrimoine ancien.
- Au cœur de l'île de Nantes.

12h00

Pique-nique.

14h00

Les Machines de l'île : un projet artistique totalement inédit. Il se situe à la croisée des « mondes inventés de Jules Verne, de l'univers mécanique de Léonard de Vinci » et de l'histoire industrielle de Nantes, sur le site des anciens chantiers navals. À découvrir :

- **La Galerie des Machines**, pour une plongée dans l'univers de l'Arbre aux Hérons, projet majeur des auteurs des Machines de l'île. Des végétaux côtoient des plantes et des animaux mécaniques. La visite est rythmée par les interventions des machinistes qui expliquent l'histoire du projet et le fonctionnement d'étranges créatures.

Ils donnent vie au monde imaginaire de l'Arbre aux Hérons. La Nuée de papillons dernière-née de François Delarozière et Pierre Orefice, les auteurs des Machines de l'île, a rejoint le bestiaire des machines : comprenant un caméléon, une araignée mécanique, une fourmi géante...

- **L'Atelier et la Branche prototype de l'Arbre aux Hérons**, depuis deux terrasses à 7,5 m de hauteur, les élèves observent l'atelier de construction. Retour au sol par la branche prototype de 20 m de long, le premier élément d'une architecture monumentale qui en comptera 17 au total.
- **Le Carrousel des Mondes Marins** véritable théâtre à 360° et sculpture dédiée à la mer.
Les élèves sont spectateurs d'étranges et inquiétantes créatures marines qui tournent dans une gigantesque pièce montée sur trois niveaux.

16h15

Fin des prestations.

Objectifs pédagogiques

- > Découvrir le patrimoine artistique contemporain dans les rues de Nantes.
- > Observer comment ces œuvres s'intègrent au paysage urbain et le pourquoi de leur installation.
- > Développer l'imaginaire par une immersion dans un univers magique où se réveillent des machines vivantes (différentes approches possibles : technique, littéraire, artistique).

Les tarifs*

| | Élève | Adulte | Classe |
|--|---------------|----------------|--------------|
| Forfait Nantes en 123 minutes | | | 240 € |
| Galerie des Machines + Carrousel (jusqu'au 31/12/2024) | 7.90 € | 14.80 € | |
| Galerie des Machines + Carrousel (à partir du 08/02/2025) | 8.50 € | 16 € | |

* Base 25 élèves. 3 gratuits adulte par classe.

Le prix comprend

La présence de deux guides spécialistes du patrimoine nantais lors de l'activité « Nantes en 123 minutes », la visite découverte de la Galerie des Machines et du Carrousel (pas d'embarquement sur le manège) par des machinistes (2h15) et les documents pédagogiques téléchargeables.

Le prix ne comprend pas

Le pique-nique, le transport, les frais de dossier (forfait de 10€ par groupe), l'assurance annulation (facultative) et toute dépense à caractère personnel.

À savoir :

Prévoir des crayons pour prises de notes.

Option possible : voyage en Grand Éléphant (à partir de 8 ans) = 5.80 € / élève (30 min) – sous réserve de validation.

Niveau conseillé : Cycles 2 et 3

Période : Toute l'année les mardis, jeudis et vendredis

Durée : 1 journée

Réservez cette journée au 02 51 72 95 32. Retrouvez d'autres journées sur : [sorties-scolaires-loireatlantique.com](https://www.sorties-scolaires-loireatlantique.com)

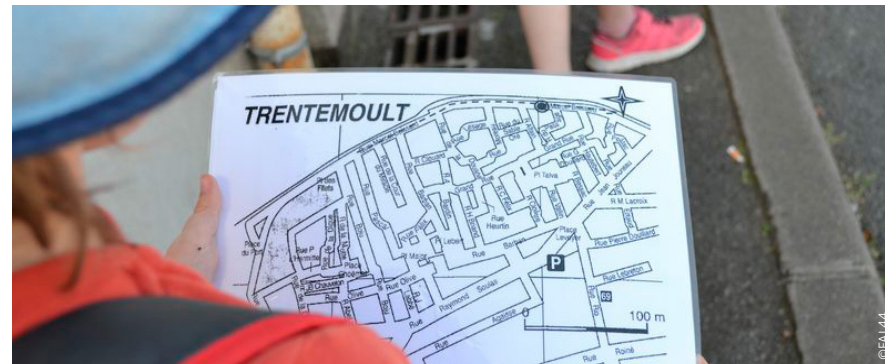

NANTES À TRAVERS LE TEMPS ET L'HISTOIRE

1 journée



Deux lieux différents (à choisir parmi ceux cités ci-dessous) à investir au cours de la journée avec comme supports possibles de découverte : jeu de piste par équipe, parcours découverte ou lecture de paysage.

Exemple de programme :

Deux lieux différents (à choisir parmi ceux cités ci-dessous) à investir au cours de la journée. Supports possibles de découverte : jeu de piste par équipe, parcours découverte ou lecture de paysage.

10h00

Première activité au choix :

- **Grandes places et lieux nantais** – Balade découverte à l'aide d'un questionnaire de la place Graslin, du passage Pommeraye et de la place Royale.
- **Quartier Bouffay** – Découverte d'un quartier médiéval. Comprendre comment s'est construite la ville autour du château et de la cathédrale.
- **La butte Sainte-Anne** – Lecture de paysage pour comprendre les aménagements d'une ville construite le long d'un fleuve et en déduire les principes d'organisation (transport, espaces verts...).
- **L'île Feydeau** – Découverte d'une ancienne île de Loire grâce à un jeu d'observation avec comme thèmes : les armateurs du XVIII^e siècle et la traite Atlantique, les comblements de la Loire, l'organisation architecturale des immeubles.

12h00

Pique-nique.

14h00

Deuxième activité au choix :

- **Trentemoult** – Jeu de piste dans cet ancien village de pêcheurs avec comme thèmes : l'architecture sur une île de Loire, le vocabulaire lié à la Loire, la pêche en Loire depuis le XVIII^e siècle, les crues.
- **Ponti et le jardin des Plantes** : Découverte des œuvres de l'artiste sous forme de défi.
- **Comblements de Loire** : Découverte des **comblements de Loire** qui ont eu lieu au XX^e siècle au travers d'anciennes images de la ville : comparaison avec aujourd'hui.
- **Balade Graffée** : Jeu de piste photo afin de découvrir le street art dans le quartier des Olivettes, un quartier populaire chargé de souvenirs d'industrie.
- **Parcours « À la rencontre de l'art »** – Découverte de 3 œuvres d'art contemporain : *les anneaux* de Buren, *l'arbre à Basket*, *le mètre ruban*.
- **L'île de Nantes** – Course d'orientation et jeu d'observation pour appréhender le réaménagement d'une friche industrielle.

16h00

Fin des prestations.

Objectifs pédagogiques

- > Prendre conscience de l'évolution de la ville de Nantes à travers le temps et l'Histoire.
- > Permettre aux élèves de comprendre comment l'homme s'est approprié un milieu et l'a transformé en fonction de ses besoins.
- > Permettre aux élèves d'appréhender l'histoire de la ville de Nantes et de son port.
- > Permettre aux élèves de connaître le fonctionnement d'une ville.

Les tarifs*

| | Élève | Adulte |
|---------|-------|---------|
| Journée | 20 € | Gratuit |

* Base 20 élèves.

Le prix comprend

L'encadrement du groupe pour les 2 animations (2 x 2 h) par un animateur diplômé et les transports en commun sur place (2 titres maximum par élève).

Le prix ne comprend pas

Le pique-nique, le transport, les frais de dossier (forfait de 10€ par groupe), l'assurance annulation (facultative) et toute dépense à caractère personnel.

À savoir :

*Crayons de bois à prévoir (feuilles et porte-blocs fournis).
Salle à disposition en cas de mauvais temps pour le pique-nique.*

Niveau conseillé : Cycles 2 et 3 (selon les activités)

Période : Toute l'année

Durée : 1 journée

Réservez cette journée au 02 51 72 95 32. Retrouvez d'autres journées sur : sorties-scolaires-loireatlantique.com



« VOUS ÊTES L.A. ! » LA LOIRE-ATLANTIQUE À TRAVERS SON IMAGE SATELLITE*

1/2 journée



Exemple de programme :

9h15

Accueil de la classe autour de l'image satellite*.

Présentation de l'atelier par un architecte et un paysagiste du CAUE 44 qui encadrent l'animation.

9h30

« Lire et se repérer » : **jeu de découverte** de l'image satellite (en classe entière), pour appréhender la Loire-Atlantique dans son ensemble, repérer des lieux et des éléments de paysage.

9h45

3 ateliers thématiques (durée 25 à 30 min), les deux premiers sont pratiqués en demi-classe :

- « **Identifier** » : observer puis regrouper par famille des photographies de paysage. Argumenter les choix par un vocabulaire enrichi.
- « **Comparer** » : comprendre l'évolution d'un territoire notamment à travers son urbanisation et les conséquences sur le paysage.
- « **Mesurer** » (en classe entière) : retranscrire une distance « parcourue » sur l'image satellite au sol, en distance réelle, à l'aide d'outils de conversion, en intégrant la notion de temps et l'identification des paysages « traversés ».

Nouvel outil pour l'animation de l'atelier « comparer » : un puzzle géant, support pédagogique pour comprendre la composition et l'évolution d'une ville, d'un territoire, d'un paysage.

11h15

Temps d'échange en classe entière.

11h30

Fin de l'atelier.

* Image satellite : impression au sol de l'image satellite (mosaïque d'images) de la Loire-Atlantique prise par le satellite SPOT 6/7 d'AIRBUS, éditée à l'échelle 1/20 000^e, sur une surface de 45 m².

Objectifs pédagogiques

- > Connaître les supports de lecture et d'analyse du paysage (supports graphiques, cartographiques, photographiques).
- > S'initier à la lecture d'une image satellite : observer le paysage, identifier les différentes composantes, les particularités et les éléments de repère.
- > Appréhender les différentes échelles d'approche d'un territoire avec la notion de distances, de limites...
- > Se repérer dans l'espace et identifier les paysages de la Loire-Atlantique.
- > Se familiariser avec le vocabulaire utilisé au cours de l'atelier, propre au paysage, à la géographie, aux formes urbaines...
- > Comprendre les changements et les évolutions du paysage.

Les tarifs

| | Élève | Adulte |
|-------------|---------|---------|
| 1/2 journée | Gratuit | Gratuit |

La prestation comprend

L'encadrement du groupe par un architecte et un paysagiste du CAUE 44, la mise à disposition d'outils ludiques et pédagogiques à manipuler en groupe, une fiche d'activités distribuée à chaque élève, à compléter au cours de l'atelier et à poursuivre en classe, un jeu de cartes des 7 familles de paysages de la Loire-Atlantique remis à la classe pour prolonger la réflexion à l'école.

La prestation ne comprend pas

Le pique-nique, le transport, l'assurance annulation (facultative) et toute dépense à caractère personnel.

À savoir :

Prévoir 2 accompagnateurs minimum en plus de l'enseignant (pour assurer la présence d'un adulte par groupe lors des ateliers pratiques).

Accueil : Atelier encadré par un architecte et un paysagiste du CAUE 44 (Conseil d'Architecture, d'Urbanisme, de l'Environnement de Loire-Atlantique).

Niveau conseillé : Cycle 3

Période : Toute l'année

Durée : 1/2 journée

Réservez cette journée au 02 51 72 95 32. Retrouvez d'autres journées sur : sorties-scolaires-loireatlantique.com



GUÉRANDE, CITÉ DU SEL

1 journée



Exemple de programme :

10h00

Rendez-vous à Guérande pour découvrir les richesses de cette **forteresse du sel**.

Parcours pédagogique et ludique à travers les ruelles de la **cité médiévale**, avec la découverte des dernières maisons à pans de bois, de la collégiale gothique (en extérieur), des fortifications (durée 1h30).

12h00

Pique-nique à proximité de la saline ou dans un jardin public clos et ombragé à 50 mètres de la Maison de Paludiers.

14h00

Au choix :

1- Accueil sur une **exploitation familiale de production de sel** labélisée Accueil Paysan.

Les animations ont lieu sur la saline des Gahins ou du Pigneux, salines situées sur les marais salants du Més, zones naturelles où l'environnement est encore intact.

Parcours de **l'océan à la saline** en longeant l'évier jusqu'à la vasière, puis à l'intérieur de la saline, où en été, l'eau devient cristal de sel.

Explications sur le **fonctionnement** de la saline, le travail du **paludier** transmis depuis des millénaires et variant selon les saisons et présentation des **outils** peu communs.

Visite de la **salorge** qui abrite les récoltes de sel et de fleur de sel des précédentes années.

2- Accueil à la **Maison des Paludiers** pour une visite de l'écomusée suivie d'une saline.

3 étapes de découverte de l'écomusée :

- Film précisant le **rôle de médiateur** effectué par le **paludier** et son travail aux quatre saisons.

- **Maquette 3D** de la presqu'île de Guérande.

- Démonstration des outils caractéristiques permettant de mieux appréhender **le fonctionnement d'une saline**.

Puis visite commentée d'une **saline** en activité.

Balade-découverte avec un guide paludier pour suivre le **cheminement de l'eau** et comprendre le rôle et la fonction de chaque bassin de la vasière (réservoir) à l'œillet (cristalliseur).

16h15

Fin des prestations.

Objectifs pédagogiques

- > Développer la sensibilité de l'élève au patrimoine architectural et naturel.
- > Permettre à l'élève de comprendre l'interaction entre ces différents patrimoines.
- > Favoriser l'immersion dans la période médiévale en appréhendant les différentes fonctions d'une ville : commerce, défense, habitat...
- > Permettre à l'élève de mieux comprendre la relation entre l'homme et son milieu.
- > Découvrir le fonctionnement des marais salants.

Les tarifs*

| | Élève | Adulte |
|--|---------|---------|
| Choix 1 Saline familiale «Accueil paysan» | 10.50 € | 6.50 € |
| Choix 2 Maison des paludiers | 16.40 € | 21.90 € |

* Base 25 élèves. 1 gratuité adulte pour 10 élèves payants.

Le prix comprend

La visite guidée de la cité médiévale de Guérande (durée 1h30), l'accueil et l'animation autour des marais salants (durée 2h30) et la mise à disposition des outils pédagogiques.

Le prix ne comprend pas

Le pique-nique, le transport, les frais de dossier (forfait de 10 € par groupe), l'assurance annulation (facultative) et toute dépense à caractère personnel.

À savoir :

Contenu de visite adapté selon le niveau scolaire.

Un contact préalable avec le paludier /responsable de la structure permettra d'adapter l'animation aux attentes des enseignants.

La découverte de la saline familiale se fait hors des sentiers battus ce qui justifie une tenue adaptée (chaussures solides ou bottes, cirés ou chapeaux de soleil...).

De plus, le site de la saline étant en pleine nature, il ne dispose pas de sanitaires sur place.

Autocar à la journée obligatoire.

Niveau conseillé : Cycles 2 et 3

Période : De mars à octobre
(toute l'année pour la visite de Guérande)

Durée : 1 journée



Réservez cette journée au 02 51 72 95 32. Retrouvez d'autres journées sur : sorties-scolaires-loireatlantique.com

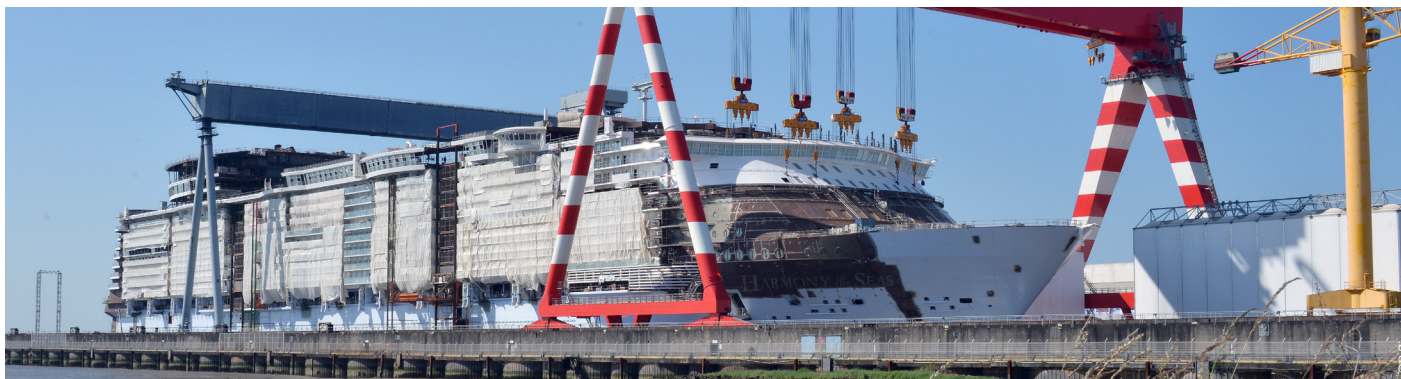

PAQUEBOTS ET SAVOIR-FAIRE

1 journée



Exemple de programme :

10h00

Visite **des Chantiers de l'Atlantique** ; au cœur de la construction navale.

Queen Mary 2, Wonder of the Seas... autant de paquebots de croisière emblématiques construits à Saint-Nazaire.

La visite guidée des chantiers navals plonge les élèves au cœur d'un site hors norme et d'une aventure industrielle rare révélant des savoir-faire d'exception : la construction navale en tout premier lieu mais également tout ce que développent les Chantiers de l'Atlantique autour de la transition énergétique et des technologies d'avenir.

Visite guidée 1h30

12h00

Pique-nique.

14h00

Visite **d'Escal'Atlantic**, centre d'interprétation dédié à l'**aventure des paquebots transatlantiques**. À bord d'Escal'Atlantic, les élèves plongent dans l'histoire et l'atmosphère des paquebots de ligne construits à Saint-Nazaire. Ces navires reliaient les continents et transportaient des passagers de toutes les classes sociales. L'évocation des ponts, des coursives, des cabines, des salons et 200 objets authentiques (décors, mobiliers, arts de la table) révèlent cette histoire.

Panneaux, dispositifs multimédias et audio-visuels sont les supports de cette découverte.

Visite libre 1h30 à 2h00

16h00

Fin des prestations.

Tout au long de la journée, accès possibles aux sites suivants pour enrichir la journée :

- La base sous-marine et accès possible au toit.
- La terrasse panoramique de l'écluse fortifiée (œuvre de Varini, vue panoramique sur l'estuaire, le port, les chantiers et le pont de Saint-Nazaire).
- L'entrée du Port de Saint-Nazaire et les bassins.

Objectifs pédagogiques

- > Découvrir un lieu en rapport avec son environnement.
- > Comprendre les défis économiques, sociétaux et environnementaux du monde d'aujourd'hui.
- > Sensibiliser les élèves aux enjeux énergétiques, à l'environnement et au développement durable, à la gestion des ressources et des risques.
- > Appréhender l'histoire des arts.

Les tarifs*

| | Élève | Adulte |
|---------|---------|---------|
| Journée | 14.50 € | 14.50 € |

* Base 20 élèves. 1 gratuité adulte pour 10 élèves payants.

Le prix comprend

La visite guidée et les entrées prévues au programme.

Le prix ne comprend pas

Le pique-nique, le transport, les frais de dossier (forfait de 10 € par groupe), l'assurance annulation (facultative) et toute dépense à caractère personnel.

À savoir :

Pique-nique possible sous la halle sud (halle couverte proche de l'Ecomusée) ou sur la plage.

Pour le cycle 2, possibilité de remplacer la visite des chantiers de l'Atlantique par le sous-marin l'Espadon et/ou l'Ecomusée – Voir journée « Autour du port de Saint-Nazaire ».

Niveau conseillé : Cycle 3

Période : Toute l'année selon planning d'ouverture

Durée : 1 journée



Réservez cette journée au 02 51 72 95 32. Retrouvez d'autres journées sur : sorties-scolaires-loireatlantique.com



DAMOISEAU ET DAMOISELLE D'UN JOUR

1 journée



Exemple de programme :

10h00

Arrivée sur le site de Ranrouët à Herbignac.

Visite guidée du Château de Ranrouët :

de la motte féodale à la résidence seigneuriale (cycles 1 à 3).

En sous-groupes (au choix) :

- **Questionnaire-jeu** : observation, réalisation de croquis, lecture d'un plan (cycles 2 et 3).

ou

- **Rallye photos** : jeu d'observation autour et dans le château (cycles 1 et 2).

12h00

Pique-nique.

13h30

Atelier médiéval (durée 1h30) ou spectacle interactif (durée 1h) au choix :

- Atelier **musique** : présentation d'instruments de musique du Moyen Âge : démonstration visuelle et sonore (cycles 2 et 3).
- **Spectacle interactif** « La construction d'un château au Moyen Âge » avec un comédien costumé. La vie d'un chantier et des bâtisseurs au XIII^e siècle. (cycles 2 et 3).

- **Spectacle interactif** « À table » : recettes, menus de banquet, anecdotes culinaires... les us et coutumes de la table médiévale (cycles 2 et 3).
- Atelier **théâtre** : création et mise en scène d'un fabliau (cycle 3).
- Atelier **calligraphie** : Dame Scribouillette raconte lors d'une saynète les secrets des enlumineurs (avec démonstrations). Puis place à la pratique : initiation à l'écriture caroline et gothique (cycles 2 et 3).
- Atelier **poterie** : initiation au modelage ; chaque élève pourra modeler une maquette du château (cycles 1 à 3).
- **Spectacle interactif** : « Haut les couleurs » avec une comédienne costumée ; Cotillon, servante du château, fait découvrir les matières des vêtements selon la condition sociale et apprend à reconnaître et composer les blasons (cycles 2 et 3).

15h00

Fin des prestations.

Objectifs pédagogiques

- > Le temps d'une journée, «partir à l'attaque» d'une forteresse imprenable !
- > Faire un voyage interactif dans l'époque médiévale, avec comme supports le château de Ranrouët et des ateliers à thème.

Les tarifs

| | Élève | Adulte |
|---------|-------|---------|
| Journée | 10 € | Gratuit |

Le prix comprend

L'entrée au château, la prestation du guide, le questionnaire-jeu, la prestation des intervenants ou animateurs et le matériel pour les ateliers (costumes, accessoires, encre...).

Le prix ne comprend pas

Le pique-nique, le transport, les frais de dossier (forfait de 10€ par groupe), l'assurance annulation (facultative) et toute dépense à caractère personnel.

À savoir :

Visite guidée par demi-classe.

Les animations s'effectuent par petits groupes (nombre variable selon l'atelier choisi : de 10 à 20 élèves).

Prévoir des crayons de couleur.

Prévoir bottes selon la météo.

Possibilité de pique-nique sur une aire aménagée ou dans un local abrité.

Accueil : Chaque atelier médiéval est encadré par un intervenant, professionnel du domaine.

Niveau conseillé : Cycles 1 à 3

Période : Toute l'année

Durée : 1 journée



Réservez cette journée au 02 51 72 95 32. Retrouvez d'autres journées sur : sorties-scolaires-loireatlantique.com



UNE ABBAYE AU MOYEN-ÂGE

1 journée



Exemple de programme :

10h00

Accueil sur le site de l'abbatiale à Saint Philbert de Grand-Lieu.

10h15

Un atelier **au choix** animé par un médiateur :

- Apprenti **scribe** : visite de l'abbatiale, suivie d'un atelier **d'écriture sur argile** autour du thème de l'épigraphie carolingienne et de la capitale romaine.
- Apprenti **fresquiste** : visite de l'abbatiale, suivie d'un atelier de fabrication **de peinture à base de pigments minéraux**, réalisation d'une création sur papier.
- Apprenti **copiste** : visite de l'abbatiale ou du jardin des simples suivi d'un atelier d'initiation à l'alphabet carolingien «la caroline» au feutre de calligraphie.
- Apprenti **bâtitseur** : trois activités à la découverte de l'**architecture médiévale** : arc et voûtes avec le médiateur, quiz historique et croquis d'architecture en autonomie (cycle 3).

11h45

Pique-nique.

13h15

Reprise des activités.

Un atelier **au choix** animé par un médiateur :

- Apprenti **bâtitseur** : trois activités à la découverte de l'**architecture médiévale** : arc et voûtes avec le médiateur, quiz historique et croquis d'architecture en autonomie (cycle 3). (compatible avec atelier copiste uniquement pour 2 classes).
- Apprenti **apothicaire** : visite du jardin des simples sous l'angle des vertus médicinales des plantes, suivie d'un atelier de fabrication de godets et semis. De mai à septembre. (cycles 2 et 3)
- Apprenti **teinturier** : visite du jardin des simples, découvertes des vertus des plantes tinctoriales et médicinales, cueillette de plantes sauvages, suivies d'un atelier « impression végétale » (martelage de feuilles sur tissu). De mai à septembre. (cycle 3).

15h00

Fin des prestations.

Objectifs pédagogiques

- > Découvrir la culture et l'architecture carolingienne grâce à des ateliers créatifs.
- > Faire connaître la variété des usages des plantes dans les jardins médiévaux.
- > Visiter un monument historique pour sensibiliser à la protection du patrimoine.

Les tarifs

| | Élève | Adulte |
|---------|-------|---------|
| Journée | 5 € | Gratuit |

Le prix comprend

La prestation des médiateurs sur les deux temps d'animation, le matériel et fournitures mis à disposition lors des ateliers et l'accès aux différents lieux de visite.

Le prix ne comprend pas

Le pique-nique, le transport, les frais de dossier (forfait de 10 € par groupe), l'assurance annulation (facultative) et toute dépense à caractère personnel.

À savoir :

Possibilité d'accueillir 2 classes maximum sur la journée avec une rotation des ateliers entre le matin et l'après-midi. Les classes doivent choisir les deux mêmes ateliers sur la journée, adaptés à leur niveau. Pour certains ateliers, la classe est divisée en plusieurs sous-groupes afin de permettre une meilleure interactivité avec le médiateur. Lorsqu'un groupe est avec le médiateur, les autres groupes sont en autonomie sur le site avec une fiche explicative. Espaces abrités mis à disposition pour le pique-nique (galerie du cloître). Pique-nique zéro déchet conseillé ; les déchets n'étant pas pris en charge sur place. Prévoir une tenue adaptée ; l'abbatiale reste fraîche en toutes saisons (manteau), certains ateliers se déroulent en extérieur (casquette, crème solaire, gourde).
 Prévoir pour les ateliers :
 - apprenti apothicaire et scribe : 1 cageot/carton par classe et par atelier pour rapporter les créations à l'école
 - apprenti teinturier : 1 sac par classe
 Équipe de médiation à disposition des enseignants pour adapter le programme de la journée.

Accueil : L'abbatiale, est considérée comme l'un des plus anciens monuments de Loire-Atlantique. L'équipe pédagogique du site propose une plongée à travers l'histoire, l'architecture, l'écriture et l'art des jardins à l'époque carolingienne.

Niveau conseillé : Cycles 2 et 3

Période : Toute l'année sauf le lundi

Durée : 1 journée



Réservez cette journée au 02 51 72 95 32. Retrouvez d'autres journées sur : sorties-scolaires-loireatlantique.com



IMPRESSIONS MÉDIÉVALES

1 journée



Exemple de programme :

9h30

Accueil à Gorges au **Moulin à papier** du Liveau, entièrement restauré où la fabrication du papier a repris comme au 19^e siècle. Visite et découverte du **fonctionnement** d'un moulin à papier, a roue à aubes et les engrenages.

Atelier en sous-groupes :

- fabrication d'une feuille de papier à la main
- **mise en forme** d'un petit livre à la manière des anciens façonniers
- impression sur une presse typographique à bras.

11h30

Pique-nique.

13h00

Arrivée à Clisson :

- Cycles 1 et 2 : **La vie quotidienne au Moyen Âge** : dans l'enceinte de la ville médiévale, les élèves deviennent le temps d'une visite garde, archer, forgeron, cuisinier, servante, troubadour ou paysan... et découvrent Clisson (durée 1h à 1h30 selon niveau). Atelier dans le jardin autour des plantes de la **cuisine médiévale** (cycle 1). Dans la ville les élèves repèrent les traces des **constructions médiévales** et découvrent la vie quotidienne au Moyen Âge (cycle 2).

- Cycle 3 : Clisson **Cité médiévale** : Quel était le territoire de la seigneurie, de la ville close et de ses faubourgs ? Quelles activités ont permis l'essor de la cité au Moyen Âge ? Par des indices à repérer dans l'espace, les élèves deviennent des explorateurs et partent à la recherche des traces de l'ancienne ville médiévale, de ses activités et de ses habitants (durée 1h45).

15h30

Fin des prestations.

Objectifs pédagogiques

- > Sensibiliser les élèves aux paysages qui les entourent et découvrir des patrimoines du territoire.
- > Rendre interactive et vivante une activité pratiquée dès le Moyen Âge sur les bords de la Sèvre : la fabrication de papier et son impression.
- > Comprendre le fonctionnement d'un moulin à eau : l'usage de l'eau comme énergie.

Les tarifs

| | Élève | Adulte |
|---------|-------|---------|
| Journée | 13 € | Gratuit |

Le prix comprend

La prestation des animateurs pour la visite pédagogique de Clisson (de 1h à 1h45 selon niveau) et lors des ateliers papier (2h) et les 3 productions réalisées par chaque élève lors de l'atelier papier.

Le prix ne comprend pas

Le pique-nique, la visite du château (commentaires autour de l'édifice), le transport, les frais de dossier (forfait de 10€ par groupe), l'assurance annulation (facultative) et toute dépense à caractère personnel.

À savoir :

Autocar à la journée obligatoire (les 2 sites sont distants de 3 km).

Possibilité d'accueillir 2 classes avec rotation sur la journée.

Espace abrité à Gorges pour le pique-nique.

Possibilité d'un atelier complémentaire au Moulin à papier pour une journée entière sur ce thème avec atelier encres végétales au séchoir du Liveau (à partir de la GS).

Niveau conseillé : Cycles 1 à 3
(à partir de la MS pour l'atelier du papier)

Période : Toute l'année

Durée : 1 journée

Réservez cette journée au 02 51 72 95 32. Retrouvez d'autres journées sur : sorties-scolaires-loireatlantique.com



NOUVEAUTÉ

HISTOIRE ET SAVOIR-FAIRE : UN HÉRITAGE PRÉCIEUX !



1 journée

Exemple de programme :

10h30

Accueil à la **Faïencerie de Pornic**, l'une des dernières manufactures françaises à faire de la peinture à la main, dont le produit phare est le fameux bol prénom.

Guidés par les décoratrices expérimentées, les élèves réalisent leur **propre création** sur un bol et découvrent **l'art de la peinture sur faïence**.

C'est l'occasion d'appréhender :

- le choix des couleurs et des pinceaux
- le tracé des motifs
- l'application de la peinture et de laisser libre cours à l'imagination.

Visionnage possible d'une vidéo afin de comprendre la création de la Faïence.

12h30

Pique-nique.

14h00

Rendez-vous pour une découverte guidée de Pornic sur le thème « **Port de pêche et château** ».

Les pieds dans l'eau, le château de Pornic se pose comme le gardien du port de pêche et a pu en observer son évolution. En privilégiés, vous accédez à la cour du château médiéval qui a appartenu à Gilles de Rais plus connu sous le nom de Barbe Bleue.

15h00

Fin des prestations.

Objectifs pédagogiques

- > Confronter l'élève aux traces concrètes de l'histoire et à leur sens. Savoir lire les traces du passé dans notre patrimoine.
- > Éveiller au patrimoine et au savoir-faire à partir de l'environnement quotidien.
- > Sensibiliser l'élève au processus de création tout en développant son sens de l'observation et sa sensibilité.

Les tarifs

| | Élève | Adulte |
|----------------|----------------|----------------|
| Journée | 18.90 € | Gratuit |

Le prix comprend

L'encadrement de l'atelier de peinture sur faïence (1h30) et la prestation d'un guide interprète régional pour la visite de Pornic (1h).

Le prix ne comprend pas

Le pique-nique, le transport, les frais de dossier (forfait de 10 € par groupe), l'assurance annulation (facultative) et toute dépense à caractère personnel.

À savoir :

Possibilité d'accueillir 2 classes.

Prévoir 3 accompagnateurs par groupe pour encadrer l'atelier à la Faïencerie. Les objets peints nécessitent d'attendre 4 jours ouvrables pour leur séchage et émaillage. Possibilité de revenir chercher les objets ou de les faire livrer à l'adresse de l'école contre paiement des frais d'envoi (16 € pour un envoi de 50 bols).

Autres thèmes possibles de visites de Pornic (adaptées aux cycles 2 et 3) : « Il était une fois le château » et « Pêche à pied et littoral ».

Niveau conseillé : Cycles 2 et 3

Période : De février à décembre

Durée : 1 journée



Réservez cette journée au 02 51 72 95 32. Retrouvez d'autres journées sur : sorties-scolaires-loireatlantique.com



PASS'SPORT ET NATURE...

1 journée



Exemple de programme :

10h00

Accueil au centre à Orée d'Anjou.

Classe 1 / Une séance sportive au choix :

- **Poney** (manège couvert).
- **Sports émergents** : tchoukball, kinball, bumball, korfbal, baseball, crosse québécoise, pull-ball, cardio-goal.
- **Se déplacer autrement** : roller (en salle ou en extérieur), trottinette, conduite motrice à vélo / sécurité routière, escalade (mur de 9 m en intérieur).
- **Orientation** (sur 50 hectares, 12 balises avec questions liées au patrimoine naturel, historique ou littéraire) : avec ou sans boussole.
- **Activités de visée** : tir à l'arc, sarbacane, disc-golf, swin golf.
- **Activités aériennes** : boomerang, cerf-volant, ultimate.
- **Sports de raquettes** : badminton, speedminton, speedball.

Classe 2 / Selon la saison, les niveaux, les projets, activité nature au choix :

- **La mare** : découverte d'un système aquatique.
- **Les insectes** : découverte des caractéristiques des principales espèces.
- **La botanique** : découverte des plantes comestibles et toxiques.

- « **L'arbre, un être vivant** » : découverte du fonctionnement d'un arbre.
- **Randonnée nature** : découverte de la biodiversité qui nous entoure et recherche d'indices de présence animale.
- **Ornithologie** : identification visuelle et sonore des oiseaux et/ou décorticage de pelotes de réjection.

12h15

Pique-nique.

13h45

Inversion des groupes.

16h00

Fin des prestations.

Objectifs pédagogiques

- > Utiliser un support sportif pour découvrir le patrimoine naturel et historique de La Turmelière.
- > Aborder la pratique sportive par une approche ludique et conviviale.
- > Observer et comprendre la nature pour mieux la protéger.
- > Développer le sens de l'effort et de la persévérance.

Les tarifs*

| | Élève | Adulte |
|---------|-------|---------|
| Journée | 20 € | Gratuit |

* Base 20 élèves (+ 3€/élève pour le poney).

Le prix comprend

Les activités encadrées par un animateur qualifié par classe et la mise à disposition d'un abri en cas de mauvais temps.

Le prix ne comprend pas

Le pique-nique, le transport, les frais de dossier (forfait de 10€ par groupe), l'assurance annulation (facultative) et toute dépense à caractère personnel.

À savoir :

Possibilité d'accueillir 2 classes simultanément sur la journée.

Possibilité d'organiser des séjours de 2 à 6 jours : sport, nature, culture.

Accueil : Centre de la Ligue de l'enseignement 44, aménagé dans un château avec à disposition parc de 50 hectares classé ZNIEFF (Zone Naturelle d'Intérêt Ecologique Faunistique et Floristique), complexe sportif, centre équestre, parcours de swin golf, pistes balisées pour VTT et parcours d'orientation.

Inscription au répertoire départemental de la DSDEN 49

Niveau conseillé : Cycles 1 à 3

Période : Toute l'année

Durée : 1 journée

Réservez cette journée au 02 51 72 95 32. Retrouvez d'autres journées sur : sorties-scolaires-loireatlantique.com



UNIVERS PONEY

1 journée ou ½ journée



Exemple de programme :

9h45

Accueil à la ferme « Les Petits Sabots de Trégonneau ».
Ateliers en 4 sous-groupes et en rotation :

Avec l'animatrice :

- « Je dirige mon poney à pied » : tenu du poney à la main au pas sur un **parcours de maniabilité** (mise en confiance, adaptation à l'environnement et au comportement du poney).
- « Je suis à l'aise sur mon poney » : **pratique équestre** (développer sa confiance et son équilibre, prendre et reposer des objets...).
- « J'apprends à brosser mon poney » : les étapes du **pansage**.

En autonomie :

- « Je découvre mon poney » : les parties de son corps, son alimentation, les couleurs des robes.

12h00

Pique-nique.

13h15

Reprise des activités. Ateliers en 4 sous-groupes et en rotation :

Avec l'animatrice :

- « Je dirige mon poney à pied » : tenu du poney à la main au pas sur un **parcours de maniabilité** (mise en confiance, adaptation à l'environnement et au comportement du poney).
- « Je suis à l'aise sur mon poney » : **pratique équestre** (développer

sa confiance et son équilibre, prendre et reposer des objets...).

- **Voltige** : gymnastique à poney.

En autonomie :

- Parcours d'orientation pour découvrir l'habitat du poney.

15h15

Fin des prestations.

Objectifs pédagogiques

Pédagogie ludique basée sur la relation entre les élèves et les poneys.

- > Enrichir son vocabulaire (autour du poney, de son mode de vie, de l'équitation...).
- > Développer ses capacités psychomotrices (équilibre, coordination, adaptation à l'environnement).
- > Gérer ses émotions, développer les échanges, l'entraide, le partage, tenir compte de l'autre (camarade ou poney).
- > Respecter les consignes (de sécurité et de travail).

Les tarifs

| | Élève | Adulte |
|-----------|-------|---------|
| Journée | 18 € | Gratuit |
| ½ journée | 15 € | Gratuit |

Le prix comprend

L'accueil et l'encadrement des activités durant toute la journée, la mise à disposition de casques homologués, les fiches de travail ludiques pour les ateliers en salle et la mise à disposition de la salle pour l'atelier théorie.

Le prix ne comprend pas

Le pique-nique, le transport, les frais de dossier (forfait de 10 € par groupe), l'assurance annulation (facultative) et toute dépense à caractère personnel.

À savoir :

Prévoir au minimum 1 adulte accompagnateur pour 3 élèves.

D'autres animations sont possibles autour des ânes et des animaux de la mini-ferme. Animation prévue pour une seule classe à la fois. Deux classes peuvent être accueillies, chacune profite de l'activité sur une demi-journée et l'autre dispose du site et des alentours pour des activités encadrées par les enseignants (chemins de promenade et marais à proximité, vieille bâtisse du XV^{ème} siècle, jardin médiéval avec animation possible, faune et flore sauvages à observer...). Mise à disposition d'un lieu de pique-nique (intérieur ou extérieur) avec sanitaires.

Accueil : Centre équestre disposant d'un manège couvert, d'une petite carrière adaptée aux activités à poney et à l'apprentissage de l'équitation. La sellerie est organisée pour favoriser l'autonomie des élèves. Les poneys sont équipés de rênes pédagogiques et d'étriers de sécurité.

Agrément : Ferme labellisée Accueil Paysan

Niveau conseillé : Cycle 1 et CP

Période : Toute l'année

Durée : 1 journée ou ½ journée



Réservez cette journée au 02 51 72 95 32. Retrouvez d'autres journées sur : sorties-scolaires-loireatlantique.com



CAP VOILE

1 journée



Exemple de programme :

9h30

Accueil à la base de loisirs.

Demi-classe / Séance voile :

- Préparation du bateau.
- Apprentissage de l'équilibre et de la propulsion sans voile.
- Navigation sur un parcours simple.

Demi-classe / Découverte d'un autre sport au choix :

- Parcours permanent d'orientation : activité libre encadrée par les enseignants.

Avec supplément :

- **Course d'orientation** : grâce à une carte et une boussole l'élève doit trouver des balises, être capable de s'orienter et échanger son avis avec les autres.
- **Tir à l'arc** : cette activité développe des compétences d'habileté, de précision et de maîtrise de soi.
- **Kayak** : l'élève est amené à adopter un équilibre et une motricité adaptés, à identifier les éléments naturels (courant, vent) à appliquer et répartir ses forces pour s'équilibrer et progresser.
- **Stand Up Paddle** : l'élève est mis en situation d'apprentissage de l'équilibre, la direction, la propulsion.

- **VTT** : à la fois pilote et moteur, l'élève maîtrise un engin roulant. Il traite des informations pour se déplacer dans un environnement donné en respectant des règles et des codes.

12h15

Pique-nique.

13h45

Inversion des groupes.

16h00

Fin des prestations.

Objectifs pédagogiques

- > Découvrir l'activité voile par une progression technique et pédagogique.
- > Découvrir la notion d'équipage (entraide, coordination des actions...).
- > Découvrir l'environnement dont les phénomènes météo.
- > Savoir se confronter aux risques face à un environnement particulier.
- > Respecter les consignes de sécurité.



Les tarifs*

| | Élève | Adulte |
|--------------------------------------|---------------|----------------|
| Journée | 20 €** | Gratuit |
| Supplément seconde activité : | | |
| Course d'orientation | 5 € | |
| Tir à l'arc | 5 € | |
| Kayak | 6 € | |
| Stand Up Paddle | 6 € | |
| VTT | 7 € | |

* Base 24 élèves.

** + autre activité au choix.

Le prix comprend

Les activités encadrées par un animateur qualifié par demi-classe et la mise à disposition d'un abri en cas de mauvais temps.

Le prix ne comprend pas

Le pique-nique, le transport, les frais de dossier (forfait de 10€ par groupe), l'assurance annulation (facultative) et toute dépense à caractère personnel.

À savoir :

Test d'aisance aquatique obligatoire pour la pratique des activités nautiques. Possibilité de mise à disposition d'une salle de classe. Maximum 32 élèves. Prévoir des vêtements adaptés pour les activités nautiques et une tenue de rechange.

Accueil : Base de loisirs qui allie esthétique et qualité environnementale (faible consommation énergétique, structure bois, optimisation de la lumière naturelle, récupération des eaux pluviales). Installations sportives permettant la pratique des sports nautiques, du VTT, de la course d'orientation et du tir à l'arc.

Inscription au répertoire de la DSDEN 44 : CAPSN01

Niveau conseillé : Cycle 3

Période : De septembre à novembre et de mars à juin

Durée : 1 journée

Réservez cette journée au 02 51 72 95 32. Retrouvez d'autres journées sur : sorties-scolaires-loireatlantique.com



TENDANCES URBAINES

1 journée



Exemple de programme :

10h00

Rendez-vous au Hangar : accueil et visite des lieux.

Découverte et pratique en demi-groupe de **sports de glisse** : le skate-board et le roller.

Activité encadrée par une équipe pédagogique avec **progression ludique des apprentissages**.

12h00

Pique-nique.

13h00

Découverte d'une activité connexe aux sports de glisse : **la danse urbaine** (double dutch, hip hop, break dance, freestyle) autant de techniques codifiées proches de la gymnastique, qui permettent l'échauffement préalable à toutes activités sportives en musique.

14h00

Inversion des groupes du matin pour l'activité skate-board ou roller.

16h00

Fin des prestations.

Objectifs pédagogiques

- > S'épanouir à travers des activités physiques et sportives, nécessaires au développement harmonieux des élèves.
- > Permettre à l'élève de maîtriser les éléments dans l'appréciation des risques.

Les tarifs*

| | Elève | Adulte |
|---------|-------|---------|
| Journée | 20 € | Gratuit |

* Base 25 élèves.

Le prix comprend

L'encadrement du groupe par un éducateur sportif titulaire du Brevet d'Etat pour l'animation skate/roller et un intervenant danse urbaine.

Le prix ne comprend pas

Le pique-nique, le transport, les frais de dossier (forfait de 10€ par groupe), l'assurance annulation (facultative) et toute dépense à caractère personnel.

À savoir :

Salle à disposition en cas de mauvais temps pour le pique-nique.
Maximum 30 élèves.

Accueil : Le Skate Park géré par la Ligue de l'enseignement 44 est l'un des plus importants de France avec ses 5 300 m². Sa structure et ses installations permettent une activité encadrée dans des conditions optimales de sécurité et de confort.

Inscription au répertoire de la DSDEN 44 : CAPSD 11

Niveau conseillé : CE2 au cycle 3

Période : Le vendredi et tous les jours à partir du 16 juin.

Durée : 1 journée

Réservez cette journée au 02 51 72 95 32. Retrouvez d'autres journées sur : sorties-scolaires-loireatlantique.com



ARTS ET PAYSAGES !

1 journée ou ½ journée



Exemple de programme :

Tant d'artistes se sont intéressés aux paysages de la Loire pour offrir leurs visions sensibles du territoire. Les élèves découvrent l'évolution de la présentation du paysage dans l'art avant de devenir eux-mêmes des petits artistes.

10h00

Accueil sur un site à proximité de l'estuaire : Cordemais, Couëron, Le Pellerin, Nantes ou Saint-Brevin (lieu à déterminer lors de la réservation) et activités en trois temps :

- **Déchiffrer le paysage** : à partir d'un croquis qu'ils réalisent sur calque, les élèves s'exercent à la **lecture de paysage**.
- **Représenter le paysage** : en petits groupes, les élèves sont accompagnés dans une étude d'œuvre en lien avec l'estuaire, afin de reconstruire les grandes étapes de la **représentation du paysage** dans l'histoire des arts.
- **Le paysage devient art** : les élèves sont initiés à des pratiques artistiques contemporaines et ont l'opportunité d'exprimer leur sensibilité par des **croquis**, du dessin de paysage, de l'écriture de poèmes, de la peinture au couteau à la manière d'Yvon Labarre ou du **land'art** (à spécifier lors de la réservation).

12h30

Pique-nique.

13h30

Reprise des activités (cycle 3).

15h30

Fin des prestations.

Objectifs pédagogiques

- > Comprendre un paysage d'un point de vue historique et environnemental, pour enrichir son interprétation artistique.
- > Approcher de manière sensible, mais aussi analytique des œuvres d'art.
- > S'initier à diverses pratiques artistiques.

Les tarifs*

| | Classe | Adulte |
|-----------|--------|---------|
| Journée | 380 € | Gratuit |
| ½ journée | 220 € | Gratuit |

* Jusqu'à 30 élèves.
+ forfait de 10€ pour la classe de mise à disposition du matériel pédagogique.
+ forfait de 10 € pour la classe de mise à disposition de locaux.

Le prix comprend

L'intervention d'un animateur pour le temps d'animation (½ journée ou journée).

Le prix ne comprend pas

Le pique-nique, le transport, les frais de dossier (forfait de 10€ par groupe), l'assurance annulation (facultative) et toute dépense à caractère personnel.

À savoir :

Maximum 2 classes.

Prévoir :

1. des vêtements adaptés aux conditions météorologiques (animation en extérieur).
2. un support rigide avec pince, des crayons HB, de couleur et gomme.

D'autres animations peuvent être proposées de la maternelle au lycée.

Agrément : Estuarium est agréé Centre d'Éducation au Patrimoine par le rectorat de l'académie de Nantes et la Direction Régionale des Affaires Culturelles des Pays de la Loire.

Niveau conseillé : Cycle 2 en ½ journée — Cycle 3 en journée

Période : Toute l'année

Durée : ½ journée cycle 2 — 1 journée cycle 3

Réservez cette journée au 02 51 72 95 32. Retrouvez d'autres journées sur : sorties-scolaires-loireatlantique.com



NOUVEAUTÉ

APPRENTIS DESSINATEURS NATURALISTES



1 journée

Exemple de programme :

10h00

Parcours dans les marais Audubon pour découvrir ces **milieux sensibles**.

En observant ce biotope, les élèves comprennent comment l'agriculture est ici, un atout pour **la faune de l'estuaire**. Une attention particulière est portée aux oiseaux rencontrés en chemin.

12h30

Pique-nique à La Gerbetière, belle demeure du XVII^e siècle, qui fut la maison d'enfance de Jean-Jacques Audubon.

13h30

Présentation de la vie d'Audubon, de **son œuvre** et de sa contribution à la prise de conscience de la **protection des espèces**.
Initiation à la technique du **dessin naturaliste**.

15h30

Fin des prestations.

Objectifs pédagogiques

- > Découvrir la biodiversité des marais estuariens, ainsi que le fonctionnement de ce réseau hydraulique séculaire.
- > Partir sur les traces de Jean-Jacques Audubon, naturaliste et peintre de renommée internationale, dont la vocation est née dans les marais qui portent aujourd'hui son nom.
- > S'initier aux techniques du dessin naturaliste : passer d'une observation scientifique et de l'analyse de l'environnement naturel, au croquis.

Les tarifs*

| | Classe | Adulte |
|---------|--------|---------|
| Journée | 380 € | Gratuit |

* Jusqu'à 30 élèves.
+ forfait de 10 € pour la classe de mise à disposition du matériel pédagogique.
+ forfait de 10 € pour la classe de mise à disposition de locaux.

Le prix comprend

L'intervention d'un animateur par classe toute la journée.

Le prix ne comprend pas

Le pique-nique, le transport, les frais de dossier (forfait de 10 € par groupe), l'assurance annulation (facultative) et toute dépense à caractère personnel.

À savoir :

Maximum 2 classes.

Salle à disposition pour le pique-nique en cas de mauvais temps.

Prévoir :

1. des vêtements adaptés aux conditions météorologiques (animation en extérieur une partie de la journée) + pantalon et chaussures/chaussettes de rechange pour les herbes hautes de la prairie humide.

2. des crayons HB, de couleur et gommes.

Autocar à la journée obligatoire.

D'autres animations peuvent être proposées de la maternelle au lycée.

Agrément : Estuarium est agréé Centre d'Éducation au Patrimoine par le Rectorat de l'académie de Nantes et la Direction Régionale des Affaires Culturelles des Pays de la Loire.

Niveau conseillé : À partir du CE1 au cycle 3

Période : D'avril à juillet

Durée : 1 journée

Réservez cette journée au 02 51 72 95 32. Retrouvez d'autres journées sur : sorties-scolaires-loireatlantique.com



ANIMAUX EN PISTE

1 journée



Exemple de programme :

10h00

Accueil à la ferme d'animation.

Ateliers par groupes en rotation :

- Découverte des animaux présents sur le site (équidés, dromadaires, lamas, chèvres, oiseaux d'ornement) : leur habitat, leur alimentation, leur reproduction.
- Soins aux animaux et pansage des poneys Jack et Hulyse, poneys stars du film Poly.
- Découverte des décors destinés au spectacle équestre ainsi que du matériel agricole ancien (traction animale).
- Promenade en attelage sur le site (chariot 16 places tracté par deux chevaux de trait).

12h15

Pique-nique.

13h30

Activités sur la thématique du dressage animalier (spectacle, cinéma) :

- Explications et démonstrations des techniques de dressage. Mise en situation de poses, cascades avec les chevaux dressés à cet effet.
- Spectacle animalier mettant en scène techniques complicité avec les animaux.

15h00

Fin des prestations.

Objectifs pédagogiques

- > Permettre aux élèves de se familiariser avec différents animaux par l'intermédiaire de l'observation, du toucher, des soins.
- > Adapter son comportement en présence des animaux et comprendre leurs réactions.
- > Découvrir différentes façons de travailler avec les animaux à travers le spectacle vivant.
- > Appréhender la préparation en amont d'une scène de spectacle ou de cinéma (préparation des animaux, costumes, décors).

Les tarifs*

| | Élève | Adulte |
|---------|-------|---------|
| Journée | 10 € | Gratuit |

* Base 1 classe.

Le prix comprend

L'encadrement du groupe par un animateur par classe et les ateliers prévus dans le programme.

Le prix ne comprend pas

Le pique-nique, les frais de dossier (forfait de 10€ par groupe), l'assurance annulation (facultative) et toute dépense à caractère personnel.

À savoir :

Lieu de pique-nique couvert ou en extérieur selon la météo, sanitaires (toilettes sèches) à disposition.

Un contact préalable avec les enseignants est indispensable afin de préciser le projet et d'élaborer un programme en fonction de l'âge des élèves et des apprentissages visés.

Accueil : Ferme d'animation dédiée au spectacle avec carrière et aire scénique.

Encadrement assuré par Roland Bossard, dresseur professionnel d'équidés et intermittent du spectacle.

Son art allie travail en liberté et dressage de haute-école de chevaux de selle, de percheros et de poneys shetlands.

Niveau conseillé : Cycles 2 et 3

Période : De mars à octobre

Durée : 1 journée

Réservez cette journée au 02 51 72 95 32. Retrouvez d'autres journées sur : sorties-scolaires-loireatlantique.com



L'ESTUAIRE VU DU FLEUVE

1h30



Exemple de programme :

9h45

Accueil à la gare maritime de Nantes et embarquement à bord du «Hebken-René Madec», bateau à passagers inscrit au répertoire de l'Inspection Académique de Loire-Atlantique.

10h00

Départ pour **une boucle sur la Loire** sans escale de Nantes à Couëron et de Couëron à Nantes accompagnée par un **médiateur du patrimoine**.

L'occasion pour les élèves d'observer le **paysage vu du fleuve**, entre zones industrialo-portuaires et espaces naturels.

Focus sur les œuvres du parcours artistique Estuaire

Nantes<>Saint-Nazaire : Les Anneaux de Buren et Bouchain, Lunar tree de Mrzyk et Moriceau, Le Pendule de Roman Signer, The Settlers – Les Colons de Sarah Sze, La Maison dans la Loire de Jean-Luc Courcoult...

11h30

Retour à quai à la gare maritime de Nantes.

Une croisière au départ de Saint-Nazaire jusqu'à Paimboeuf est également proposée. L'occasion d'observer un paysage entre zones industrialo-portuaires et escapades naturelles.

Objectifs pédagogiques

- > Découvrir les composantes du territoire estuarien et comprendre ce paysage vu du fleuve.
- > Observer et approcher les œuvres du parcours artistique Estuaire, de manière sensible, mais aussi analytique.
- > Aborder les enjeux de la création artistique contemporaine.

Les tarifs

| | Classe | Adulte |
|-----------------------------------|--------------|-------------|
| 1h30 base 2 classes à bord | 435 € | 15 € |
| 1h30 base 3 classes à bord | 290 € | 15 € |

2 gratuités adultes par classe.

Le prix comprend

La croisière et l'intervention d'un médiateur du patrimoine à bord.

Le prix ne comprend pas

Le pique-nique, le transport, les frais de dossier (forfait de 10 € par groupe), l'assurance annulation (facultative) et toute dépense à caractère personnel.

À savoir :

D'autres animations peuvent être proposées pour compléter cette croisière. Les conditions d'embarquement sont soumises aux horaires des marées et peuvent donc conditionner les heures de départ et d'arrivée.

Il est important de se présenter un quart d'heure avant le départ.

Un livret à compléter par les élèves est transmis en amont (impression à la charge de l'établissement scolaire).

Les élèves doivent apporter un support rigide avec pince et des crayons.

Une partie de l'animation étant en extérieur prévoir des vêtements adaptés aux conditions météo (coupe-vent très fortement recommandé).

Agrément : Animation à bord encadrée par Estuarium agréé Centre d'Éducation au Patrimoine par le rectorat de l'académie de Nantes et la Direction Régionale des Affaires Culturelles des Pays de la Loire en partenariat avec Le Voyage à Nantes.

Inscription au répertoire de la DSDEN : BATPASS 09 - Compagnie Marine & Loire Croisières

Niveau conseillé : Cycle 3

Période : D'avril à octobre

Durée : 1h30 le matin uniquement

Réservez cette journée au 02 51 72 95 32. Retrouvez d'autres journées sur : sorties-scolaires-loireatlantique.com



LE CONTE EST BON !

1h30



Exemple de programme :

10h00

Accueil au musée des marais salants.
Activité ludique et pédagogique qui mêle des temps **d'histoire**, de **comptines** et d'épreuves.

Les élèves sont plongés dans l'univers d'un **conte imaginé**, tout en leur faisant découvrir les différents éléments nécessaires à l'**obtention du sel** dans le marais salant.

11h30

Fin des prestations.

Objectifs pédagogiques

- > Découvrir certains espaces du musée.
- > Agir ensemble et s'exprimer dans une histoire contée.
- > Verbaliser, évoquer, reformuler une situation, un évènement, des personnages.
- > Écouter et communiquer avec les autres, partager des informations.
- > Éveiller la curiosité et favoriser l'imagination par l'univers du conte.
- > Évoquer le métier de paludier et le marais salant.
- > Connaître et mémoriser les ingrédients nécessaires pour l'obtention du sel dans un marais salant à travers une comptine.

Les tarifs

| | Élève | Adulte |
|-------------------|-------|---------|
| Forfait animation | 3 € | Gratuit |

Le prix comprend

Les activités proposées encadrées par un médiateur et les supports pédagogiques (dossier envoyé en amont de la venue du groupe).

Le prix ne comprend pas

Le pique-nique, le transport, les frais de dossier (forfait de 10€ par groupe), l'assurance annulation (facultative) et toute dépense à caractère personnel.

À savoir :

Accueil d'une classe.

L'activité pédagogique a été élaborée par le service des publics du musée des marais salants.

Un contact préalable avec l'équipe du musée est conseillé.

Niveau conseillé : MS et GS

Période : Toute l'année sauf le lundi

Durée : 1h30





CONTES, NATURE ET ÉCRITURE

1 journée ou 1/2 journée



Exemple de programme

10h00

Tout au long d'une balade contée, les élèves découvrent certains secrets bien gardés de dame nature et de l'estuaire !

Sauront-ils découvrir les vraies informations dans ce qui leur est raconté ?

Sauront-ils s'éveiller à la magie de la nature ? **Contes** autour des thématiques suivantes (au choix) :

- Pourquoi les cigognes ne chantent pas ?
- Pourquoi les arbres perdent leurs feuilles en hiver ?
- Les lutins des marais
- La petite perle noire ou la vie d'une mare
- Jacqueline, la vache

Des petits **jeux d'écritures** et d'imagination leurs sont ensuite proposés avant de se mettre à imaginer leur propre petite histoire (ateliers adaptés en fonction du niveau des élèves : poèmes, haïkus, écriture d'un petit scénario pour les plus grands en journée complète).

12h30

Pique-nique.

13h30

Reprise des activités (cycle 3).

15h30

Fin des prestations.

Objectifs pédagogiques

- > Savoir écouter un conte, faire les liens avec son environnement.
- > Éveiller sa curiosité pour trouver le vrai du faux dans les contes.
- > S'inspirer de son environnement pour écrire.

Les tarifs*

| | Classe | Adulte |
|-------------|--------|---------|
| Journée | 380 € | Gratuit |
| 1/2 journée | 220 € | Gratuit |

* jusqu'à 30 élèves.
+ forfait de 10 € pour la classe de mise à disposition de locaux.

Le prix comprend

L'intervention d'un animateur pour le temps d'animation (1/2 journée ou journée).

Le prix ne comprend pas

Le pique-nique, le transport, les frais de dossier (forfait de 10 € par groupe), l'assurance annulation (facultative) et toute dépense à caractère personnel.

À savoir :

1 seule classe à la fois.

Prévoir :

1- des vêtements adaptés aux conditions météorologiques (animation en extérieur une grande partie de la journée).

2- un support rigide, des crayons HB, de couleur et gomme + appareil photo.

Possibilité de mettre en place d'autres animations en fonction des objectifs pédagogiques de chaque enseignant.

Agrément : Estuarium est agréé Centre d'Éducation au Patrimoine par le rectorat de l'académie de Nantes et la Direction Régionale des Affaires Culturelles des Pays de la Loire.

Niveau conseillé : Cycles 2 et 3

Période : Toute l'année

Durée : 1/2 journée cycle 2 - 1 journée cycle 3

Réservez cette journée au 02 51 72 95 32. Retrouvez d'autres journées sur : sorties-scolaires-loireatlantique.com

LA CARTE SORTIES SCOLAIRES 2024-2025

JOURNÉES ET SÉJOURS DE DÉCOUVERTES
EN LOIRE-ATLANTIQUE



- Patrimoine, histoire et géographie
- Lecture, écriture et littérature
- Langues étrangères
- Éducation artistique et culturelle
- Éducation physique et sportive
- Sciences et environnement
- 1 Numéro de page
- Centres d'accueil

Retrouvez l'ensemble des sorties scolaires et réservez sur
sorties-scolaires-loireatlantique.com



 Loire-Atlantique
développement

Loire-Atlantique développement contribue à la mise en œuvre
de la politique touristique du Département de Loire-Atlantique.

2 boulevard de l'Estuaire - CS 96 201 - 44 262 NANTES cedex 2
Tél. : 02 51 72 95 32 - scolaires@lad44.fr

En partenariat avec



**Loire
Atlantique**