



# SORTIES SCOLAIRES 2023-2024

JOURNÉES ET SÉJOURS DE DÉCOUVERTES  
EN LOIRE-ATLANTIQUE



ACADÉMIE  
DE NANTES

Liberté  
Égalité  
Fraternité

Direction des services départementaux  
de l'éducation nationale  
de la Loire-Atlantique

Loire  
Atlantique



# ÉDITO

Loire-Atlantique développement et la Direction Académique des Services Départementaux de l'Éducation Nationale de la Loire-Atlantique travaillent en étroite collaboration afin de vous proposer une offre de sorties scolaires de qualité.

Les centres d'accueil présentés dans cette brochure sont adhérents à la « Charte d'accueil des classes de découvertes en Loire-Atlantique ». Cette adhésion offre la garantie d'un séjour de qualité, tant sur le plan des apprentissages que des conditions d'encadrement et d'hébergement mais aussi des ressources mises à disposition.

Afin de renforcer encore la qualité du séjour, les directeurs.trices de ces centres s'engagent à accompagner les enseignant.e.s dans la conception de programmes d'activités au service de leur projet pédagogique.

En sélectionnant l'un de ces partenaires, chaque enseignant sait pouvoir compter sur des personnels compétents pour l'aider dans la préparation et la mise en œuvre de son projet.

Les offres de cette brochure sont variées et toutes les suggestions ont en commun la volonté de faire vivre ensemble pour éduquer. Qu'il s'agisse d'une sortie à la journée, d'un séjour court ou d'une classe de découvertes, le projet retenu offrira la possibilité d'explorer d'autres activités et d'autres lieux et contribuera à enrichir les apprentissages tout en apportant une stimulation qui favorise l'acquisition de connaissances et de compétences.

Choisir l'un de ces séjours, c'est proposer à chaque enfant, chaque élève, les conditions pour construire son rapport à l'autre et la vie en société.

## Vincent DANIS

Vice-Président du Département  
Éducation et Politique Éducative

## Patricia GALEAZZI

Inspectrice d'Académie,  
Directrice Académique des Services  
de l'Éducation Nationale

## À propos de Loire-Atlantique développement

Le service Offres et produits touristiques de l'agence d'ingénierie publique Loire-Atlantique développement conçoit et commercialise, pour le compte du Département, des activités et séjours locaux, durables et de qualité (séjours scolaires, LA box week-ends et activités, séjours thématiques...).

Il contribue à soutenir la filière touristique locale et à faire découvrir la Loire-Atlantique autrement aux touristes comme aux habitants.

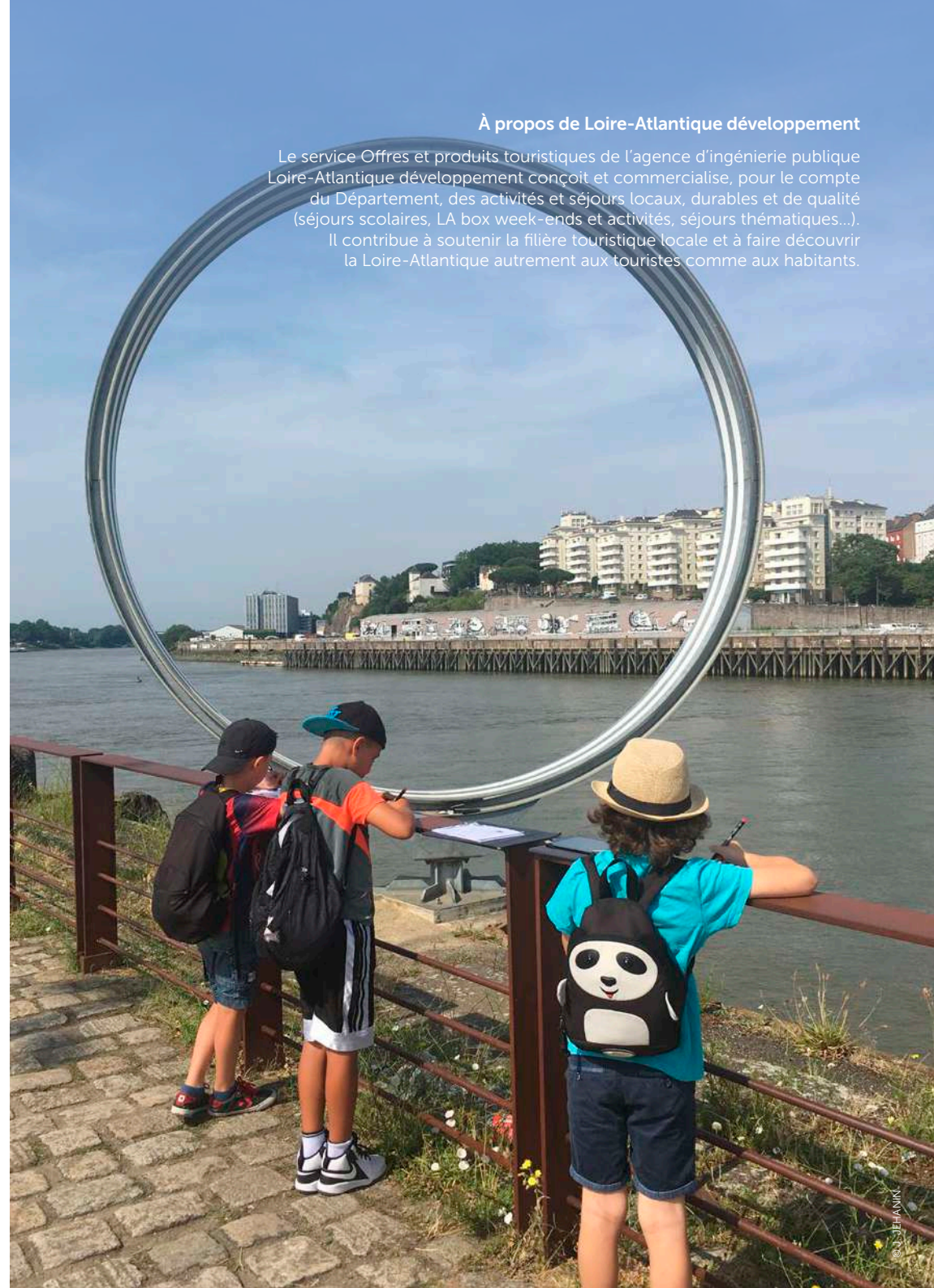

# SOMMAIRE

## JOURNÉES ET SÉJOURS DE DÉCOUVERTES EN LOIRE-ATLANTIQUE

1 2 3 Cycle d'enseignement

### SÉJOURS

#### SCIENCES ET ENVIRONNEMENT

Découvrons l'estran	GS 2 3	p.6
Portés par la brise	2 3	p.7
Mission océan	1 2 3	p.8
Vingt mille lieux sur l'estran	1 2 3	p.9
Le défi d'Éole	3	p.10
De la fourche à la fourchette	3	p.11
La nature à petits trots	1 2 3	p.12
Cherchons la petite bête	2	p.13

#### PATRIMOINE, HISTOIRE ET GÉOGRAPHIE

Mémoire et traite Atlantique	3	p.14
Nantes, une ville, un port, une métropole	2 3	p.15

#### ÉDUCATION PHYSIQUE ET SPORTIVE

On met les voiles	2 3	p.16
Sports à la côte	3	p.17
Savoir rouler à vélo	3	p.18
En itinérance sur la Loire à vélo	3	p.19

#### ÉDUCATION ARTISTIQUE ET CULTURELLE

La mer qui fait danser	3	p.20
Le son de nature	2 3	p.21
Arts de la scène, théâtre et expression corporelle	2 3	p.22
Les Arts sur le sable	1 2 3	p.23
Entre scène et mer	1 2 3	p.24

#### LANGUES ÉTRANGÈRES

Farmer's life	3	p.25
---------------	---	------

#### LECTURE, ÉCRITURE ET LITTÉRATURE

Lecture, écriture et paysage... rencontre créatrice	3	p.26
Ma plus belle plume	CE2 3	p.27

### JOURNÉES

#### SCIENCES ET ENVIRONNEMENT

Terre de sel	2 3	p.28
La plage à marée basse	GS 2 3	p.29
Littoral et biodiversité	2 3	p.30
Route pêche	2 3	p.31
Les pieds sur terre	1 2 3	p.32
Une journée à la mer	1 2 3	p.33
La Brière : un parc naturel à découvrir	2 3	p.34
La vie d'un lac	1	p.35
La nature à l'école	1 2 3	p.36-37
Voyage au pays de l'eau	CE2 3	p.38
Petites bêtes et grandes découvertes	1 2 3	p.39
Grand-Lieu : plongez dans les secrets du lac	2 3	p.40
Découverte des milieux aquatiques	2 3	p.41
Blanche la cigogne	1 2 3	p.42
Biodiversité du Lac de Grand-Lieu	2 3	p.43
Terre d'estuaire	3	p.44
Forêt... dévoile-moi tes secrets	1 2 3	p.45
Le secret de Pâquerette, une jolie vache	3	p.46
Ânes et compagnie	1 2	p.47
La vache... on l'aime MEUH!	1 2 3	p.48
Du blé au pain	1 2 3	p.49
Apprentis vignerons	2 3	p.50
Le chemin du lait	1 2 3	p.51
L'animal au cœur des légendes	1 2 3	p.52
Expédition brousse	1 2 3	p.53

#### PATRIMOINE, HISTOIRE ET GÉOGRAPHIE

Nantes, ville d'art et d'histoire	2 3	p.54-55
Un château dans la ville	2 3	p.56
Au temps de Gutenberg	2 3	p.57
À la découverte des industries nantaises	CE2 3	p.58
Nantes la contemporaine	2 3	p.59
Nantes à travers le temps et l'histoire	2 3	p.60
Impressions médiévales	1 2 3	p.61
Guérande, cité du sel	2 3	p.62
Paquebots et savoir-faire	3	p.63
Damoiseau et damoiselle d'un jour	1 2 3	p.64

Une abbaye au Moyen-Âge	2 3	p.65
Curieux d'histoire	1 2 3	p.66
« Vous êtes L. A. ! »	3	p.67

#### ÉDUCATION PHYSIQUE ET SPORTIVE

Pass'Sport et nature...	1 2 3	p.68
Univers Poney	1 2	p.69
Cap voile	3	p.70
Tendances urbaines	2 3	p.71

#### ÉDUCATION ARTISTIQUE ET CULTURELLE

Arts et paysages !	2 3	p.72
Graines d'artistes	1 2 3	p.73
Animaux en piste	2 3	p.74
L'estuaire vu du fleuve	3	p.75

#### LECTURE, ÉCRITURE ET LITTÉRATURE

Le conte est bon !	1	p.76
Contes, nature et écriture	2 3	p.77

LES CENTRES DE CLASSES DE DÉCOUVERTES p.4-5

LA CHARTE DE QUALITÉ p.5

CONDITIONS DE VENTE p.78

CARTE p.79



# CENTRES ENGAGÉS

## DANS LA CHARTE DE QUALITÉ DES CLASSES DE DÉCOUVERTES

### EN LOIRE-ATLANTIQUE



#### BRISE DE MER

SAINT-MICHEL-CHEF-CHEF

##### Confort de l'accueil

- Centre très fonctionnel, aménagé dans une bâtisse du XIX<sup>e</sup> siècle au charme des maisons de vacances d'autrefois.
- L'adaptation des bâtiments et des équipements sont maîtres mots de la structure pour répondre aux besoins de tous.
- Parc clos et ombragé de 2 500 m<sup>2</sup> avec aire de jeux, terrasse, gradins en bois.

##### Équipements pédagogiques spécifiques

###### Sur place et à proximité :

- La mer à 200 m.
- Un bois avec parcours de santé.
- Bibliothèque, poulailler, potager.

##### Animation pédagogique

- Des intervenants extérieurs identifiés et qualifiés.

##### Restauration

- Restauration faite sur place et adaptée aux différents régimes.
- Cuisine favorisant les produits locaux.
- Animations possibles autour de l'initiation au goût.

##### Inscription au répertoire de la DSDEN 44

CAHM 310  
2 classes  
56 élèves : 56 en élémentaire  
0 en maternelle



#### CENTRE SPORTIF RÉGIONAL DE LA LIGUE DE FOOTBALL

SAINT-SÉBASTIEN-SUR-LOIRE

##### Confort de l'accueil

- Structure bénéficiant de la proximité de Nantes assorti d'un joli cadre naturel face aux îles de Loire.
- Facilité d'accès aux animations par le réseau de transports en commun.
- Chambres de 3 personnes maximum équipées de sanitaires privatifs.

##### Équipements pédagogiques spécifiques

###### À disposition :

- Des équipements sportifs : aires gazonnées face au centre, sentiers.
- Des équipements dédiés : connexion Wi-Fi, ordinateur, vidéoprojecteur...

##### Animation pédagogique

- Réalisée en partenariat avec la Ligue de l'Enseignement 44.
- Un animateur par classe en encadrement.
- Des intervenants extérieurs identifiés et qualifiés : médiateurs des archives, guides des musées de la ville.

##### Restauration

- Repas sous forme de self avec un large choix de produits.
- Cuisine préparée sur place.

##### Inscription au répertoire de la DSDEN 44

CAPSD23-CAHEV010  
2 classes  
62 élèves : 62 en élémentaire  
0 en maternelle



#### LA MARJOLAINE

LA TURBALLE

##### Confort de l'accueil

- Grand parc arboré et clos avec des espaces jeux comme cadre de vie.
- Situation géographique permettant un accès facile à toutes les activités à pied ou à vélo.
- Chaque classe dispose d'un étage d'hébergement privatif et d'une salle de travail.

##### Équipements pédagogiques spécifiques

###### Des ressources naturelles toutes proches :

- Le port à 500 m, la mer à 300 m et les marais salants à 3 km.
- Des vélos pour permettre un déplacement doux vers les sites d'animation.
- Une sortie en mer sur un bateau appartenant au centre et agréé par l'Éducation Nationale.

##### Animation pédagogique

- Un animateur référent par classe spécialiste de l'environnement pour animer les activités en journée.
- Des intervenants extérieurs spécialisés sur des dominantes artistiques ou nautiques.

##### Restauration

- Chaque classe dispose de sa propre salle à manger.
- La restauration fait partie du projet de la structure (cuisine « maison », présentation des plats, recettes locales, produits de la mer).

##### Inscription au répertoire de la DSDEN 44

CAHM 100  
5 classes  
135 élèves : 135 en élémentaire  
120 en maternelle



#### CHÂTEAU DE LA TURMELIÈRE

ORÉE D'ANJOU

##### Confort de l'accueil

- Château et gîtes dans un parc ornemental du XIX<sup>e</sup> dans un espace naturel sensible.
- Centre labellisé « ECOLABEL » et conçu comme support pédagogique.

##### Équipements pédagogiques spécifiques

###### Des outils pédagogiques sur place et dans un lieu patrimonial d'intérêt :

- Des équipements sportifs : complexe sportif couvert / centre équestre / disc golf / parcours d'orientation...
- Des lieux d'observation et de protection : parcours d'observation, mares pédagogiques avec pontons sécurisés, espace insectes.
- Des équipements en lien avec la lecture et l'écriture : bibliothèque / ruines de la demeure natale de J. du Bellay et son musée / salle dédiée pour les ateliers du livre et de l'écrit.

##### Animation pédagogique

- Assurée par une équipe permanente et qualifiée + des intervenants extérieurs spécialisés.
- Séjours individualisés, avec une approche pluridisciplinaire (sport/nature/culture).

##### Restauration

- Cuisine nourricière maison et les produits frais, locaux et de saison.
- Respectant les régimes culturels et médicaux.

##### Inscription au répertoire de la DSDEN 49

4 classes  
110 élèves : 110 en élémentaire  
110 en maternelle



#### DOMAINE DE LA DUCHERAI

CAMPBON

##### Confort de l'accueil

- Équipement grand confort dans une bâtisse de caractère.
- Chaque classe dispose d'un étage réservé avec chambres, sanitaires et salon privatif.

##### Équipements pédagogiques spécifiques

###### Des outils pédagogiques riches mis à disposition :

- Une salle laboratoire équipée de paillasse.
- Une boulangerie avec un four à bois traditionnel.
- Un manège équestre et deux carrières.
- Une mini-ferme pédagogique : laiterie, presseur à pommes, moulin à vent.
- Une salle de projection.
- De nombreux espaces verts et un verger permettent la mise en œuvre d'activités nature.

##### Animation pédagogique

- Assurée par une équipe de 6 animateurs professionnels pour 2 classes accueillies.
- Classe scindée en groupes de 14 élèves maximum pour une pédagogie active et une démarche favorisant l'investigation.

##### Restauration

- Cuisine confectionnée sur place.
- Menus introduisant des produits bio, issus de circuits courts.

##### Inscription au répertoire de la DSDEN 44

CAPSE25-CAHV 080  
2 classes  
74 élèves : 74 en élémentaire  
74 en maternelle





## LE RAZAY PIRIAC-SUR-MER

### Confort de l'accueil

- Au calme du village de St Sébastien, à mi-chemin entre Piriac-sur-Mer et La Turballe, facilitant ainsi les déplacements à pieds ou à vélo pour la majorité des activités.
- Le centre est composé de 3 bâtiments indépendants, d'une cour intérieure protégée par une enceinte et d'un parc de 5 ha arboré.
- Plage à 800 m (15 min à pied).

### Équipements pédagogiques spécifiques

Le label Citoyenneté Environnement et Développement Durable et la démarche en cours de certification pour l'écolabel européen sont au cœur du projet éducatif du centre :

- Des aquariums, boîtes loupes, microscopes.
- Du matériel de pêche à pied.
- Du matériel pour l'ornithologie (longue-vue, jumelles, images, silhouette...)
- Une bibliothèque et une ludothèque.
- Des vélos (enfants et adultes), terrains de sports extérieurs et aire de jeux.
- Un jardin pédagogique.

### Animation pédagogique

- Animateurs.trices BAFA + assistance sanitaire.
- Des intervenants extérieurs identifiés et sélectionnés pour leurs compétences pédagogiques et leurs connaissances ; moniteurs de voile, « cueilleurs de fleur de sel », boulanger, formateur aux premiers secours, au sauvetage, bénévoles SNSM...

### Restauration

- Initiation au goût : dégustation de spécialités locales (moules frites, sarrasin, poissons...)
- Cuisine « maison » favorisant les circuits courts
- Pesée des déchets avec les élèves et mesure gaspillage de l'eau.

### Inscription au répertoire de la DSDEN 44 :

CAHM 190  
4 classes  
110 élèves : 110 en élémentaire  
35 en maternelle



## MON ABRI LE POULIGUEN

### Confort de l'accueil

- Centre situé au cœur d'un parc clos de 6 000 m<sup>2</sup>.
- Structure rendue accessible aux personnes présentant les 4 types de handicaps : moteur, mental, visuel et auditif.
- Chambres spacieuses, lumineuses avec douches individuelles et WC.

### Équipements pédagogiques spécifiques

#### Sur place et à proximité :

- Un laboratoire aquacole pour l'observation de la faune et de la flore locales.
- Un espace Aquaponie avec différents types de culture.
- Une salle d'activités dédiée aux animations milieu marin.
- La plage à 200 m, le port de pêche à 300 m et la côte sauvage à 500 m.

### Animation pédagogique

- Un animateur milieu marin par classe.
- Des intervenants spécialisés selon les projets : calligraphie, ornithologie, voile.

### Restauration

- Service d'un produit issu de l'agriculture biologique par jour selon la saison.
- Démarche visant à privilégier les producteurs locaux : boulangerie, criée...

### Inscription au répertoire de la DSDEN 44

CAHM 140  
4 classes  
150 élèves : 150 en élémentaire  
120 en maternelle



## LE SOLEIL DE JADE PRÉFALLES

### Confort de l'accueil

- 3 bâtiments rénovés et respectueux des valeurs du développement durable.
- Accès direct à la plage, vue sur le port de plaisance et piscine découverte avec accès réglementé.

### Équipements pédagogiques spécifiques

#### Des outils pédagogiques en lien avec les activités scientifiques proposées :

- Un laboratoire aquacole : cascade avec des bacs et différents animaux très selon la classification, vivier, aquarium.
- Du matériel d'observation : binoculaires, microscopes numériques, ordinateurs, connexion Wi-Fi, un TBI.
- Une bibliothèque, salle multimédia, vidéoprojecteur...

### Animation pédagogique

- Assurée par une équipe permanente et qualifiée et des intervenants extérieurs spécialisés (BE Voile pour les séjours nautiques).
- Séjours individualisés, avec diversité des thèmes et des problématiques.

### Restauration

- Favorisant la cuisine maison et la rencontre avec le chef de cuisine.
- Respectant les habitudes alimentaires (dans la mesure du possible).

### Inscription au répertoire de la DSDEN 44

CAHM 250  
5 classes  
147 élèves : 147 en élémentaire  
81 en maternelle



# CHARTRE DE QUALITÉ DES CLASSES DE DÉCOUVERTES EN LOIRE-ATLANTIQUE

La Charte Qualité des centres de classes de découvertes de Loire-Atlantique est le fruit du travail d'un groupe partenarial rassemblant des personnels de l'Éducation nationale, du Service départemental à la jeunesse, à l'engagement et aux sports, de Loire-Atlantique développement, des représentants des Fédérations d'éducation populaire, du Département et de la Brigade de Prévention de la Délinquance Juvenile. Réactualisée au printemps 2023, elle prend en compte les évolutions pédagogiques et sociétales récentes.

Outil de référence pour les directeurs de structure d'hébergement, les directeurs d'école et enseignants ou encore les conseillers pédagogiques de circonscription, elle se veut un recueil de conseils ou de prescriptions à mettre en œuvre pour assurer la qualité d'un séjour, tant sur le plan de l'animation pédagogique que de l'hébergement et de la sécurité.

Choisir un centre adhérent à la charte, c'est opter pour :

- Des structures d'hébergement adaptées à la vie quotidienne des élèves et de leurs encadrants, avec une attention particulière portée sur la sécurité, la qualité d'accueil et le confort des locaux ou encore la restauration.
- Des garanties pédagogiques avec une durée minimale d'intervention et des ressources authentiques sur la thématique retenue.
- Des animations portées par des intervenants spécialisés.
- Des séjours inclusifs avec des infrastructures adaptées et du personnel formé à la prise en compte des besoins éducatifs particuliers des élèves.
- Un engagement dans une démarche éco-responsable avec notamment des activités prioritairement conduites dans le centre ou sur des sites à proximité immédiate.
- Dans tous les cas, un PROJET ACCOMPAGNÉ EN CONTINU avec une aide à la conception du projet pédagogique comme à l'organisation du séjour.

**La Charte et son flyer de présentation sont disponibles sur le site de la DSDEN44 ainsi que sur le site de Loire-Atlantique développement.**

[ac-nantes.fr/sorties-scolaires-en-loire-atlantique-122455](http://ac-nantes.fr/sorties-scolaires-en-loire-atlantique-122455)

[sorties-scolaires-loireatlantique.com](http://sorties-scolaires-loireatlantique.com)

**Tous les séjours présentés ci-après sont proposés dans des centres signataires de la charte de qualité des classes de découvertes en Loire-Atlantique**





# DÉCOUVRONS L'ESTRAN

5 jours / 4 nuits



## Exemple de programme :

### Jour 1

Arrivée au centre à Piriac. Accueil et visite du centre. Déjeuner. Première approche de l'océan : introduction sur le phénomène des marées. **Pêche à pied et développement durable** : observation dans le milieu et prélèvement responsable d'espèces. Propositions de veillées : jeux, contes.

### Jour 2

Exploitation de la pêche à pied, **observation** de l'aquarium (**classification** des animaux pêchés, clés de détermination), étude de la chaîne alimentaire. Réalisation d'une fresque sur le milieu marin. Étude de la laisse de mer, chemin des déchets de la terre à la mer, land art. Classification des déchets en fonction de leur biodégradabilité.

### Jour 3

**Découverte du port de pêche de La Turballe** : les différents types de pêche, le cheminement du poisson de la mer à l'assiette, sensibilisation à la surpêche. Visite d'un sardinier.

**Visite des marais salants** : approche de ce milieu géré de façon écologique et travail du paludier. Étude de la faune et la flore du marais salant. Initiation à l'ornithologie.

### Jour 4

Balade sur le sentier des douaniers (10 km) et lecture de paysages : étude du trait côtier, les amers, fonction du sémaphore, les légendes locales. Observation du port d'échouage de Lérat et les anciennes sardineries.

### Jour 5

Remise à l'eau des animaux, rangement et bilan du séjour.

## Objectifs pédagogiques

- > Apprendre par l'observation, le questionnement, le tâtonnement et l'expérimentation.
- > Constat et sensibiliser les élèves aux impacts de l'homme dans et sur son environnement.
- > Enrichir ses connaissances sur la faune, la flore et le patrimoine local.
- > Promouvoir des attitudes et des comportements collectifs et individuels citoyens.
- > Mettre en œuvre un projet de classe, développer une nouvelle dynamique de groupe pour favoriser le « construire ensemble ».

## Les tarifs

Toute l'année

Élève

Adulte

290 €

199 €

1 gratuité adulte par classe.

## Le prix comprend

L'hébergement en pension complète (du déjeuner du 1<sup>er</sup> jour au goûter du dernier jour), la literie, les activités encadrées par un animateur diplômé et la mise à disposition des équipements.

## Le prix ne comprend pas

Le transport (y compris transferts centre – La Turballe et Guérande), les frais de dossier (forfait de 15 € par groupe), l'assurance annulation (facultative) et toute dépense à caractère personnel.

## Inscription au répertoire de la DSDEN 44 :

CAHM 190 - 4 classes - 110 élèves (dont 35 maternelles)

**Niveau conseillé** : GS, cycles 2 et 3

**Période** : Toute l'année

**Durée** : 5 jours / 4 nuits (possible 3 jours / 2 jours)

## Hébergement :

Centre FOL 74 situé à mi-chemin entre Piriac et La Turballe, au cœur d'un parc clos de 5 hectares et à 800 m de la plage (15 min à pied). Chambres de 4 à 5 lits, 4 salles de classe entièrement équipées, 1 salle à manger, une grande véranda, une bibliothèque, un laboratoire avec matériel d'observation et un jardin pédagogique.

Réservez ce séjour au 02 51 72 95 32. Retrouvez d'autres séjours sur : [sorties-scolaires-loireatlantique.com](http://sorties-scolaires-loireatlantique.com)



# PORTÉS PAR LA BRISE

3 jours / 2 nuits

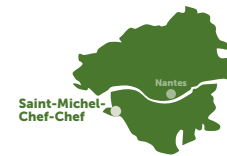

## Exemple de programme :

### Jour 1

Arrivée au centre à Saint-Michel-Chef-Chef, accueil, installation et déjeuner (pique-nique prévu par l'école). Balade avec **fenêtres nature** (lecture de paysage sur la plage, activités sensorielles dans le bois, afin de se repérer et de découvrir les alentours du centre (prise de contact avec les lieux).

### Jour 2

La vie sur les rochers : pêche à pied pour découvrir les animaux de l'estran (notion de **classification** et **d'adaptation**). La vie sur la plage : identification des différents éléments de **la laisse de mer** et tri en fonction de leur origine (animale, végétale, artificielle). Notions de **biodégradabilité** et **d'impacts sur l'environnement**. Utilisation des éléments naturels pour réaliser une œuvre artistique et éphémère (**land'art**).

### Jour 3

Recherche des petites bêtes dans le bois (notion de **classification**, de **litière forestière** et de cycle du carbone). Bilan et synthèse du séjour. Rangement et départ.

## Objectifs pédagogiques

- > Créer du lien entre l'élève et son environnement proche.
- > Avoir une première approche de la notion de biodiversité.
- > Découvrir les êtres vivants dans les milieux différents (plage, bois...).
- > Comprendre le rôle et l'importance des petites bêtes.
- > Développer ses compétences sensorielles, artistiques et créatives.



## Les tarifs

Pension complète	Élève	Adulte
De novembre à mars	122 €	122 €
D'avril à octobre	128 €	128 €
Animation (4 demi-journées)	Groupe = ou < à 30 élèves	Groupe > à 30 élèves
Forfait	685 €	1370 €

1 gratuité adulte par classe.

### Le prix comprend

L'hébergement en pension complète (cuisine traditionnelle) du dîner du 1<sup>er</sup> jour au goûter du 3<sup>ème</sup> jour (pique-nique apporté par l'école pour le 1<sup>er</sup> déjeuner), la literie (couverture, oreiller et taie, alèse), les activités proposées encadrées par un guide nature travaillant en partenariat avec le centre (= 4 demi-journées).

### Le prix ne comprend pas

Le transport, les serviettes de toilette (2 euros/serviette), la location de draps (6 euros/lit) ou duvet (2 euros/personne), les frais de dossier (forfait de 15 € par groupe), l'assurance annulation (facultative), la taxe de séjour à payer sur place (0.80 euro/adulte/nuît) et toute dépense à caractère personnel.

**À savoir :** La Brise de Mer porte une attention particulière à l'accueil des publics fragilisés, notamment les personnes en situation de handicap et souhaite sensibiliser les scolaires à la différence.

### Inscription au répertoire de la DSDEN 44 :

CAHM 310 — 2 classes — 56 élèves

**Niveau conseillé :** Cycles 2 et 3

**Période :** Toute l'année

**Durée :** 3 jours / 2 nuits

### Hébergement :

Le centre est situé dans un parc arboré de 3 600 m<sup>2</sup> et à seulement 200 m de la plage. Bâtisse datant du XIX<sup>e</sup> siècle, le centre a été entièrement rénové dans un souci d'accueil de tous les publics, tout en conservant son caractère initial. Grâce à son emplacement idéal, le centre permet d'effectuer les activités sans besoin de transport et dans un cadre tranquille, propice à l'enseignement. Locaux d'accueil répartis dans un bâtiment central comportant 13 chambres de 2 à 4 lits et 2 gîtes de 19 lits. Salle de classe et d'activités, bibliothèque, espace extérieur de jeux, poulailler, potager à disposition, baby-foot, ping-pong. WIFI sécurisé et gratuit.

Réservez ce séjour au 02 51 72 95 32. Retrouvez d'autres séjours sur : [sorties-scolaires-loireatlantique.com](http://sorties-scolaires-loireatlantique.com)





# MISSION OCÉAN

5 jours / 4 nuits



## Exemple de programme :

### Jour 1

Arrivée au centre à La Turballe, accueil, installation et déjeuner.  
Découverte du centre et de son environnement proche : jeux et ateliers sensoriels, collecte sur l'estran.  
Sensibilisation à **la notion de développement durable**.

### Jour 2

**Pêche à pied** et exploitation en classe (réalisation d'un aquarium, tri, classement, observation, dessins, fiches d'identité...).

### Jour 3

**Les bateaux de pêche et la criée de La Turballe :**  
achat de poisson au marché, transformation du poisson au centre, étude du circuit économique **de la mer à l'assiette**.

### Jour 4

**Sortie en mer** sur le bateau du centre « La Morgane », visite des installations portuaires, collectes sur la plage.

### Jour 5

Sortie découverte à pied ou à vélo des **marais salants** de La Turballe : fonctionnement d'une saline, place et rôle de l'homme dans ce milieu, ornithologie (pique-nique fourni).  
Rangement. Retour des animaux à la mer et départ.

## Objectifs pédagogiques

- > Sensibiliser les élèves à la biodiversité marine, aux espèces protégées et menacées.
- > Découvrir un écosystème riche et naturel : le milieu marin.
- > Observer et synthétiser ses observations par des productions.
- > Rencontrer des professionnels.



## Les tarifs\*

	Élève	Adulte
<b>Entre les vacances d'automne et d'hiver</b>	<b>250 €</b>	<b>230 €</b>
<b>Entre les vacances d'hiver et d'automne</b>	<b>320 €</b>	<b>230 €</b>

\* Base 25 élèves. 3 gratuits par classe.

## Le prix comprend

L'hébergement en pension complète (3 repas et un goûter), les draps, la mise à disposition du matériel pédagogique du centre, les activités de découvertes, une sortie en mer sur « La Morgane », bateau de pêche appartenant au centre et agréé par l'Éducation Nationale, un animateur du centre par classe agréé par l'Éducation Nationale titulaire d'un diplôme de secourisme et la présence sur le centre d'un animateur de l'équipe 24h/24.

## Le prix ne comprend pas

Le transport, les frais de dossier (forfait de 15 € par groupe), l'assurance annulation (facultative) et toute dépense à caractère personnel.

**À savoir :** Par un partenariat avec « Planète mer » et avec la LPO, les élèves transmettent les données qu'ils ont collectées sur le terrain afin de contribuer à l'observation scientifique du littoral et ainsi participer à sa protection.

## Inscription au répertoire de la DSDEN 44 :

CAHM 100 — 5 classes — 135 élèves (dont 120 élèves de maternelle)

**Niveau conseillé :** Cycles 1 à 3

**Période :** Toute l'année.

**Durée :** 5 j / 4 nuits. Programme sur 3 jours étudiés à la demande.

## Hébergement :

Centre PEP Atlantique-Anjou situé à 500 m du port et à 300 m de la mer. Il est installé dans des bâtiments confortables et fonctionnels dans un parc boisé de trois hectares avec terrain de sport et aires de jeux. Accueil 5 classes : 5 salles de classe équipées, 1 salle polyvalente, 1 bibliothèque, 1 salle vidéo, 1 infirmerie, 6 salles à manger. Par classe (sur 1 étage) : 5 chambres de 6 lits enfants avec armoires, 2 chambres individuelles, 1 chambre à 2 lits, sanitaires complets et vestiaires.

**Réservez ce séjour au 02 51 72 95 32. Retrouvez d'autres séjours sur : [sorties-scolaires-loireatlantique.com](http://sorties-scolaires-loireatlantique.com)**





# VINGT-MILLE LIEUX SUR L'ESTRAN

5 jours / 4 nuits



## Exemple de programme :

### Jour 1

Arrivée au centre au Pouliguen. Accueil et visite du centre. Déjeuner. Balade océanique, **pêche à pied**. **Observation** des animaux dans leur milieu naturel. Confection d'un aquarium.

### Jour 2

Le Pouliguen, une ville portuaire. **Fonctionnement du port** (la capitainerie, le sauvetage en mer) ; étude des différentes techniques de pêche ; la vie des pêcheurs en mer ; commercialisation (les halles du marché).

**Classification des animaux** : crustacés, poissons, coquillages. Mode de déplacement, de reproduction. La chaîne alimentaire. Tournoi de jeux de société en soirée.

### Jour 3

Le Pouliguen, une ville au bord de la mer. Investigations sur la côte Sauvage et la grotte des Korrigans. **Le phénomène des marées**, le sable (sa constitution), la notion d'érosion (formation d'une grotte), la légende des Korrigans.

**Rôle et traitement du sel** : maquette et expériences sur le fonctionnement d'une saline. Le sel dans son histoire et le rôle du paludier.

### Jour 4

**Promenade en mer** sur la chaloupe sardinière ; fonctionnement d'un vieux gréement. Qu'est-ce qu'une baie, un chenal de navigation ? Travail sur la **laisse de mer** et sensibilisation à la **pollution marine**.

### Jour 5

**Éveil scientifique** autour de l'aquarium. Étude des animaux et végétaux. Recherches documentaires, réalisation de fiche pour chaque animal. Déjeuner et départ en milieu d'après-midi.

## Objectifs pédagogiques

- > Observer un milieu naturel.
- > Étudier un écosystème.
- > Être sensibilisé à la vie sur l'estran et la pollution marine.
- > Découvrir le fonctionnement d'un port et le milieu de la pêche.

## Les tarifs\*

	Élève	Adulte
De novembre à février	279.75 €	247.50 €
De mars à octobre	316.50 €	271.50 €

\* Base 20 élèves. 1 gratuité adulte pour 10 élèves payants.

## Le prix comprend

L'hébergement en pension complète (du déjeuner du 1<sup>er</sup> jour au goûter du dernier jour), la literie, les activités encadrées par un animateur spécialisé « milieu marin », la sortie en mer encadrée par un skipper diplômé, la mise à disposition des équipements et une veillée animée.

## Le prix ne comprend pas

Le transport, les frais de dossier (forfait de 15 € par groupe), l'assurance annulation (facultative) et toute dépense à caractère personnel.

## Inscription au répertoire de la DSDEN 44 :

CAHM 140 — 4 classes — 150 élèves (dont 120 maternelles)

**Niveau conseillé** : Cycles 1 à 3

**Période** : Toute l'année

**Durée** : 5 jours / 4 nuits — Possible sur 3 ou 4 jours

## Hébergement :

Centre PEP 75 situé à 200 m de la plage et à 300 m du port, au cœur d'un parc clos de 6 000 m<sup>2</sup>. Chambres de 2 à 5 lits avec sanitaires privatifs (douche et wc), 1 grande salle polyvalente, 1 BCD, 4 salles de classe et 1 salle à manger divisée en 5 espaces.

Réservez ce séjour au 02 51 72 95 32. Retrouvez d'autres séjours sur : [sorties-scolaires-loireatlantique.com](http://sorties-scolaires-loireatlantique.com)



# LE DÉFI D'ÉOLE

5 jours / 4 nuits



Comme pour chaque séjour dans le centre, chaque élève bénéficie d'une **séance d'équitation** par jour (1h30), ainsi que de certaines activités « **nature** » (animaux de la ferme, pain, mare...) qui viendront enrichir le « fil rouge » constitué par les activités scientifiques.

## Exemple de programme :

### Jour 1

Arrivée au centre à Campbon, installation et déjeuner.  
Éole et le paysage : comprendre l'implantation du moulin et des éoliennes à travers une **lecture de paysage**.

### Jour 2

**Visite du parc des éoliennes** en vélobus électrique.

### Jour 3

Naissance du vent : mise en évidence de sa formation et sa propagation par des **expériences** en salle (phénomène de convection, mouvements de l'air chaud).

### Jour 4

**Le défi d'Éole** : réaliser sa propre éolienne à partir du matériel fourni. **Le défi** : allumer les diodes à l'aide du vent.

### Jour 5

**Au cœur du moulin** : visite de l'intérieur d'un moulin à vent en activité. Comprendre la **transformation du vent en énergie** mécanique et transposer ce phénomène aux éoliennes. Rangement et départ.

## Objectifs pédagogiques

- > Aborder la problématique du vent et de sa transformation en énergie.
- > Lire un paysage de moulin à vent et d'éoliennes.
- > Concevoir un objet technologique grâce à une démarche d'investigation.
- > Comprendre les différents modes de production d'énergie. Étudier un système de production renouvelable : l'éolien.



## Les tarifs

	Élève	Adulte
<b>Toute l'année</b>	<b>382.50 €</b>	<b>241.30 €</b>

1 gratuité adulte pour 10 élèves payants.

### Le prix comprend

L'hébergement en pension complète (cuisine traditionnelle), la literie complète (couette), les activités proposées encadrées par des animateurs professionnels et d'un membre de l'équipe jusqu'à 21h puis d'une surveillance de nuit par des veilleurs professionnels.

### Le prix ne comprend pas

Le transport, les frais de dossier (forfait de 15 € par groupe), l'assurance annulation (facultative) et toute dépense à caractère personnel.

**À savoir** : Toutes les visites se font à pied ou en vélobus électrique et sont incluses dans le tarif. *Champ d'éoliennes et authentique moulin à vent situés à moins d'1 km du centre.*

### Inscription au répertoire de la DSDEN 44 :

CAPSE 25 — CAHV 080 — 2 classes — 74 élèves

**Niveau conseillé** : Cycle 3

**Période** : Toute l'année

**Durée** : 5 jours / 4 nuits

### Hébergement :

Centre PEP Atlantique-Anjou situé dans un environnement de bocage ; il s'étend sur 19 hectares avec des prés, un parc aménagé et des chemins de promenade. Hébergement entièrement rénové, spécialement conçu pour l'accueil des classes de découvertes ; chambres de 3 à 6 lits et 10 chambres individuelles aménagées dans une bâtisse du XVII<sup>e</sup> siècle. Plusieurs salles spécifiques (laboratoire, cinéma, apiculture, boulangerie...) et une ferme pédagogique à disposition.

**Réservez ce séjour au 02 51 72 95 32. Retrouvez d'autres séjours sur : [sorties-scolaires-loireatlantique.com](http://sorties-scolaires-loireatlantique.com)**





# DE LA FOURCHE À LA FOURCHETTE : ALIMENTATION DURABLE



5 jours / 4 nuits

## Exemple de programme :

### Jour 1

Arrivée au centre à Orée d'Anjou, accueil, visite du château et installation dans les chambres. Atelier sur l'**empreinte écologique** : calcul de la pression exercée sur la planète par les modes de consommation du groupe classe.

### Jour 2

Rencontre avec un **producteur local bio** : randonnée découverte vers une ferme, échanges avec un éleveur en production biologique et observation de la biodiversité.

### Jour 3

Ateliers en rotation : en compagnie du chef, **élaboration des plats** de saison avec des produits locaux et des plantes sauvages / atelier d'**écriture gustative** / **écriture poétique** d'un menu. Du **paysage à l'assiette** : lecture de paysage / découverte de la faune et flore et des interactions Homme / Nature.

### Jour 4

De l'**or brun pour le jardin** : découverte du **compost** et identification des principaux décomposeurs. Réflexion et échanges sur les rôles. Fabrication d'un lombricomposteur. Réalisation d'un herbier à partir de plantes sauvages présentes dans la nature environnante. Découverte de leurs **usages culinaires et thérapeutiques**.

### Jour 5

Ateliers en rotation : **légumes et fruits** : découverte sensorielle de différents fruits et légumes bio de saison. Jeu de **synthèse** et départ dans l'après-midi.

**Suggestion de veillées** : mise à disposition de malles innovantes pour animer les veillées : coopération, exil, vivre ensemble, luttes contre les discriminations.

## Objectifs pédagogiques

- > Se familiariser de manière ludique avec la notion d'empreinte écologique.
- > Comprendre les circuits courts de production par la rencontre avec un agriculteur bio et local.
- > Élaborer des plats et cuisiner des plantes sauvages avec un chef cuisinier.
- > Utiliser les 5 sens pour redécouvrir les aliments.
- > Réaliser un herbier de plantes sauvages comestibles et/ou médicinales et découvrir les liens entre l'homme et la nature.
- > Travailler en équipe pour favoriser le vivre ensemble autour d'un projet commun.



## Les tarifs\*

	Élève	Adulte
De septembre à février	299.30 €	194.80 €
De mars à début juillet	315.10 €	194.80 €

\* Base 20 élèves — 1 gratuité adulte pour 20 élèves payants.

## Le prix comprend

L'hébergement en pension complète (du déjeuner du 1<sup>er</sup> jour au goûter du dernier jour), la literie complète, la mise à disposition de salles et matériel pédagogique, les activités encadrées par des animateurs qualifiés dans les domaines concernés et une veillée.

## Le prix ne comprend pas

Le transport, les frais de dossier (forfait de 15 € par groupe), l'assurance annulation (facultative) et toute dépense à caractère personnel.

**À savoir** : Centre labellisé ÉCOLABEL : durant tout son séjour, l'élève sera à même d'identifier des actions permettant de préserver son propre environnement. Le centre propose des programmes d'animations pluridisciplinaires personnalisés à chaque projet : alternance des approches pédagogiques (scientifique, sportive, ludique, sensorielle, imaginaire et poétique).

## Inscription au répertoire départemental de la DSDEN 49 :

4 classes — 110 élèves

**Niveau conseillé** : Cycle 3

**Période** : Toute l'année

**Durée** : 5 jours / 4 nuits (possible 2, 3, 4 jours)

## Hébergement :

Centre Ligue de l'Enseignement 44 proposant : 20 chambres de 2 à 5 lits au château, 1 gîte (12 lits) et 1 gîte (36 lits) avec sanitaires complets dans chaque chambre. Salle à manger, salle d'activités, bibliothèque, complexe sportif, centre équestre, parc de 50 hectares, ruines de la demeure du poète Joachim du Bellay.

Réservez ce séjour au 02 51 72 95 32. Retrouvez d'autres séjours sur : [sorties-scolaires-loireatlantique.com](http://sorties-scolaires-loireatlantique.com)



# LA NATURE À PETITS TROTS

5 jours / 4 nuits



## Exemple de programme :

### Jour 1

Arrivée au centre à Campbon. Installation et déjeuner.  
Jeu de découverte du centre. **Première séance** de poney.

### Jour 2

**Soins aux animaux** de la mini-ferme. Poney.  
Les habitants de **la mare**. Exploitation en salle.

### Jour 3

Poney. Fabrication de la **pâte à pain**.  
Mise en chauffe du four à bois, dégustation du pain.

### Jour 4

Visite d'un **moulin à vent** (situé à 500 m). Poney.  
Visite d'une **ferme laitière bio**.

### Jour 5

Soins aux animaux de la ferme. Poney. **Apiculture** (rucher sur le centre et ruche vitrée permettant l'observation rapprochée en salle). Rangement et départ.

Toutes les séances d'animation sont organisées par groupe de 14 élèves maximum.

## Objectifs pédagogiques

- > S'immerger dans le monde rural pour en découvrir ses réalités et mieux le comprendre tout en abordant la notion de développement durable.
- > Pratiquer une activité physique de pleine nature : l'équitation sur poney.



## Les tarifs

	Élève	Adulte
Toute l'année	382.50 €	241.30 €

1 gratuité adulte pour 10 élèves payants (1 pour 8 en cycle 1).

### Le prix comprend

L'hébergement en pension complète (cuisine traditionnelle), la literie complète (couette), les activités proposées et prises en charge par des animateurs professionnels du centre (3 monitrices équestres et 3 animateurs nature), l'accompagnement de la vie quotidienne et la présence d'un membre de l'équipe jusqu'à 21h puis d'une surveillance de nuit par des veilleurs professionnels.

### Le prix ne comprend pas

Le transport, les frais de dossier (forfait de 15 € par groupe), l'assurance annulation (facultative) et toute dépense à caractère personnel.

**À savoir :** Possibilité d'organiser des séjours de 3 à 5 jours.

### Inscription au répertoire de la DSDN 44 :

CAPSE 25 - CAHV 080 - 2 classes - 74 élèves  
(y compris maternelles)

**Niveau conseillé :** Cycles 1 à 3

**Période :** Toute l'année

**Durée :** 5 jours / 4 nuits

### Hébergement :

Centre PEP Atlantique Anjou situé dans un environnement de bocage ; il s'étend sur 19 hectares avec des prés, un parc aménagé et des chemins de promenade. Hébergement entièrement rénové spécialement conçu pour l'accueil des classes de découvertes : chambres de 3 à 6 lits et 10 chambres individuelles aménagées dans une bâtisse du XVII<sup>e</sup> siècle. Installations équestres récentes (1 manège, 2 carrières, 30 poneys). Plusieurs salles spécifiques (laboratoire, cinéma-théâtre, apiculture, boulangerie...) et une ferme pédagogique à disposition.

**Réservez ce séjour au 02 51 72 95 32. Retrouvez d'autres séjours sur : [sorties-scolaires-loireatlantique.com](http://sorties-scolaires-loireatlantique.com)**





# CHERCHONS LA PETITE BÊTE

3 jours / 2 nuits



## Exemple de programme :

### Jour 1

Arrivée au centre à Orée d'Anjou, accueil, visite du château et installation dans les chambres. Jeu d'**orientation** et de découverte du site. Déjeuner. Découverte du **poney** pour appréhender le contact avec l'animal.

### Jour 2

En demi-groupe :

- « Six pattes, ça épate » : découverte du monde des insectes, prélèvement, observation et identification.

Ou

- Découverte d'un écosystème aquatique, **la mare** : prélèvement, identification et notion de chaîne alimentaire. Inversion des groupes dans l'après-midi.

### Jour 3

Découverte **sensorielle** et ludique des **arbres** du parc avec utilisation des 5 sens. **Randonnée** nature à la recherche d'indices de présence animale.

Mise en évidence de l'utilisation de la nature par l'homme. Bilan du séjour et départ dans l'après-midi.

### Objectifs pédagogiques

- > Se repérer dans l'espace : relever les caractéristiques de ce qui nous entoure.
- > Savoir observer la vie végétale et animale dans la nature.
- > Découvrir le monde du vivant : ses caractéristiques, les interactions entre les animaux et leur environnement.
- > Travailler en équipe pour favoriser le vivre ensemble autour d'un projet commun.



### Les tarifs\*

	Élève	Adulte
De septembre à février	177.20 €	115.20 €
De mars à début juillet	186.50 €	115.20 €

\* Base 20 élèves. 1 gratuité adulte pour 20 élèves payants

### Le prix comprend

L'hébergement en pension complète (du déjeuner du 1<sup>er</sup> jour au goûter du dernier jour), la literie (hors draps), la mise à disposition de salles et matériel pédagogique et les activités encadrées par des animateurs qualifiés dans les domaines concernés.

### Le prix ne comprend pas

Le transport, le duvet, les frais de dossier (forfait de 15 € par groupe), l'assurance annulation (facultative) et toute dépense à caractère personnel.

**À savoir :** Centre labellisé **ÉCOLABEL** : durant tout son séjour, l'élève sera à même d'identifier des actions permettant de préserver son propre environnement. Le centre propose des programmes d'animations pluridisciplinaires personnalisés à chaque projet : alternance des approches pédagogiques (scientifique, sportive, ludique, sensorielle, imaginaire et poétique).

### Inscription au répertoire départemental de la DSDEN 49 :

4 classes – 110 élèves

**Niveau conseillé :** Cycle 2

**Période :** Toute l'année

**Durée :** 3 jours / 2 nuits (possible 4, 5 jours)

### Hébergement :

Centre Ligue de l'Enseignement 44, proposant : 20 chambres de 2 à 5 lits au château, 1 gîte (12 lits) et 1 gîte (36 lits) avec sanitaires complets dans chaque chambre. Salle à manger, salle d'activités, bibliothèque, complexe sportif, centre équestre, parc de 50 hectares, ruines de la demeure du poète Joachim du Bellay.

Réservez ce séjour au 02 51 72 95 32. Retrouvez d'autres séjours sur : [sorties-scolaires-loireatlantique.com](http://sorties-scolaires-loireatlantique.com)



# MÉMOIRE ET TRAITE ATLANTIQUE



5 jours / 4 nuits ou 3 jours / 2 nuits

## Exemple de programme :

### Jour 1

Accueil du groupe. Première approche de la ville de Nantes grâce à une **lecture de paysage** à la butte Sainte-Anne. Jeu de piste sur l'île Feydeau (à partir des observations d'immeubles et de rues) sur la thématique **de l'esclavage**.

### Jour 2

**Mémorial de l'abolition de l'esclavage** : présentation et explication du lieu, analyse du paysage environnant, balade sensorielle. Atelier aux **archives départementales** de Loire-Atlantique sur la traite Atlantique : découverte des étapes du voyage d'un navire négrier.

### Jour 3

« Jouons la carte de la fraternité » : **atelier d'analyse de photos** et débat avec les élèves sur les différentes formes de discrimination. Visite du **château des ducs de Bretagne** axé sur le thème : **Nantes et la traite Atlantique** aux XVIII<sup>e</sup> et XIX<sup>e</sup> siècles.

### Jour 4

**Évolution de la ville** au XIX<sup>e</sup> siècle, grâce à un questionnaire, évocation de l'histoire de la place Royale, place Graslin et du passage Pommeraye. Suite de l'animation « Jouons la carte de la fraternité » : atelier d'écriture.

### Jour 5

L'esclavage dans le monde au XXI<sup>e</sup> siècle : atelier de sensibilisation **aux droits de l'enfant**. Visite de **l'ancien port** de Nantes sous forme de jeux d'orientation et d'observation. Travail sur le réaménagement d'une friche industrielle.

**Suggestion de veillées** : mise à disposition de malles pour animer les veillées : jeux de sociétés, ouvrages, expo, films. Ces outils sont conçus pour aborder la laïcité, le vivre ensemble et les luttes contre les discriminations.

## Objectifs pédagogiques

- > Permettre aux élèves d'acquérir des connaissances sur le thème de la traite Atlantique.
- > Éclaircir la lisibilité du rapport entre Histoire et Mémoire(s).
- > Avoir conscience de la dignité de la personne humaine et en tirer les conséquences au quotidien.
- > Permettre aux élèves de débattre sur des enjeux civiques.

## Les tarifs\*

	Élève	Adulte
<b>5 jours / 4 nuits</b>	<b>320.60 €</b>	<b>248.40 €</b>
<b>3 jours / 2 nuits</b>	<b>189.50 €</b>	<b>145.50 €</b>

\* Base 20 élèves. 1 gratuité adulte par classe.

## Le prix comprend

L'hébergement en pension complète (du dîner du 1<sup>er</sup> jour au goûter du dernier jour) en chambres de 2 à 3 lits, le programme d'animations défini avant le séjour, un animateur technicien (7h/j), 2 titres de transport/jour/élève sur place et les assurances.

## Le prix ne comprend pas

Le transport, les frais de dossier (forfait de 15 € par groupe), l'assurance annulation (facultative) et toute dépense à caractère personnel.

**À savoir** : Le centre propose des programmes d'animations pluridisciplinaires personnalisés à chaque projet.

Les supports possibles de découvertes : jeu de pistes par équipe, questionnaire, lecture de paysage, tablettes numériques.

## Inscription au répertoire de la DSDEN 44 :

CAPSD23-CAHEVi 010 - 2 classes - 62 élèves

**Niveau conseillé** : Cycle 3

**Période** : De septembre à début février

**Durée** : 5 jours / 4 nuits ou 3 jours / 2 nuits

## Hébergement :

Centre partenaire de la Ligue de l'Enseignement 44 situé en bords de Loire au sud de la ville de Nantes, à proximité de lignes de bus qui permettent un accès facile vers les différents lieux d'activités et au centre-ville. Les arrêts de bus sont situés à 10 min à pied du centre. Chambres de 3 lits avec sanitaires et douches, 1 salle par classe, self, accès Internet.

Réservez ce séjour au 02 51 72 95 32. Retrouvez d'autres séjours sur : [sorties-scolaires-loireatlantique.com](http://sorties-scolaires-loireatlantique.com)





# NANTES : UNE VILLE, UN PORT, UNE MÉTROPOLE !

5 jours / 4 nuits ou 3 jours / 2 nuits



## Exemple de programme :

### Jour 1

Accueil du groupe. Première approche de la ville par une **lecture de paysage** à la butte Sainte-Anne. Découverte du Jardin des Plantes à travers les œuvres de Claude Ponti.

### Jour 2

**Nantes au Moyen Âge** : découverte ludique du quartier du Bouffay avec ses maisons à colombages, le château, la cathédrale. Visite de l'île Feydeau sur la thématique de **l'esclavage** et la **vie des armateurs** au XVIII<sup>e</sup> siècle (à partir de l'observation d'éléments architecturaux).

### Jour 3

Visite du **château des ducs de Bretagne** axée sur le thème Nantes et la traite négrière aux XVIII<sup>e</sup> et XIX<sup>e</sup> siècles. **Nantes au XIX<sup>e</sup> siècle**, grâce à un questionnaire, évocation de l'histoire de la place Royale, place Graslin et du passage Pommeraye.

### Jour 4

Jeu dont les élèves sont les héros sur les lieux de résistance de la ville. Découverte ludique de Trentemoult : **ancien village de pêcheurs** (architecture spécifique, histoire des crues...).

### Jour 5

Pour appréhender le réaménagement d'une friche industrielle :

- Visite de l'ancien port de Nantes (sous forme de jeux d'orientation et d'observation)
- Découverte d'œuvres d'art favorisant la réappropriation d'un territoire.

**Suggestion de veillées** : mise à disposition de malles pour animer les veillées : jeux de sociétés, ouvrages, expo, films. Ces outils sont conçus pour aborder la laïcité, le vivre ensemble et les luttes contre les discriminations.

### Objectifs pédagogiques

- > Permettre aux élèves d'identifier et de caractériser simplement les grandes périodes de l'histoire (du Moyen Âge à nos jours) à travers le patrimoine et l'architecture de la ville de Nantes.
- > Observer, décrire et comprendre comment les hommes vivent et aménagent leurs territoires à partir de l'exemple de la ville de Nantes.
- > Se repérer dans l'espace grâce à des plans des différents quartiers visités.
- > Favoriser la citoyenneté par le vivre et le faire ensemble.

### Les tarifs\*

	Élève	Adulte
<b>5 jours / 4 nuits</b>	<b>320.60 €</b>	<b>248.40 €</b>
<b>3 jours / 2 nuits</b>	<b>189.50 €</b>	<b>145.50 €</b>

\* Base 20 élèves. 1 gratuité adulte par classe.

### Le prix comprend

L'hébergement en pension complète (du dîner du 1er jour au goûter du dernier jour) en chambres de 2 à 3 lits, le programme d'animations défini avant le séjour, un animateur technicien (7h/j), 2 titres de transport/jour/élève et les assurances.

### Le prix ne comprend pas

Le transport, les frais de dossier (forfait de 15 € par groupe), l'assurance annulation (facultative) et toute dépense à caractère personnel.

À savoir : Le centre propose des programmes d'animations pluridisciplinaires personnalisés à chaque projet. Les supports possibles de découvertes : jeu de pistes par équipe, questionnaire, lecture de paysage, tablettes numériques.

**Inscription au répertoire de la DSDEN 44 :**  
CAPSD23-CAHEVi 010 - 2 classes - 62 élèves

**Niveau conseillé :** Cycles 2 et 3

**Période :** De septembre à début février

**Durée :** 5 jours / 4 nuits ou 3 jours / 2 nuits

### Hébergement :

Centre partenaire de la Ligue de l'Enseignement 44 situé en bords de Loire au sud de la ville de Nantes, à proximité de lignes de bus qui permettent un accès facile vers les différents lieux d'activités et au centre-ville. Les arrêts de bus sont situés à 10 min à pied du centre. Chambres de 3 lits avec sanitaires et douches, 1 salle par classe, self, accès Internet.

Réservez ce séjour au 02 51 72 95 32. Retrouvez d'autres séjours sur : [sorties-scolaires-loireatlantique.com](http://sorties-scolaires-loireatlantique.com)



# ON MET LES VOILES

5 jours / 4 nuits



## Exemple de programme :

### Jour 1

Arrivée au centre à Piriac. Accueil et visite du centre. Première approche de l'océan : introduction sur les marées, pêche à pied responsable.

### Jour 2

Exploitation de la pêche à pied de la veille : identification et classification phylogénétique des principales espèces. Première séance de **voile** sur optimists.

### Jour 3

2<sup>ème</sup> séance de voile. Visite des **marais salants** : approche de ce milieu géré de façon écologique et travail du paludier. Étude de la faune et la flore du marais salant. Initiation à l'**ornithologie**.

### Jour 4

Atelier « **Laisse de mer**, exposition éphémère (**land art**) et biodégradabilité des déchets ». Possibilité d'organiser le nettoyage d'une plage. Formation des dunes (étude du phénomène d'**érosion** et impact du vent). 3<sup>e</sup> séance de voile.

### Jour 5

Rangement, bilan et départ.  
**Jeu de la mouette** (jeu de l'oie grande nature) pour une vérification des connaissances de fin de séjour.

## Objectifs pédagogiques

- > Découvrir de nouvelles sensations et appréhender la force du vent.
- > Apprendre par l'observation, le questionnement, le tâtonnement et l'expérimentation.
- > Enrichir ses connaissances sur la faune, la flore et le patrimoine local.
- > Constater et sensibiliser les élèves aux impacts de l'homme dans et sur son environnement.
- > Mettre en œuvre un projet de classe, développer une nouvelle dynamique de groupe pour favoriser le « construire ensemble ».
- > Promouvoir des attitudes et des comportements collectifs et individuels citoyens.

## Les tarifs

	Élève	Adulte
Toute l'année	325 €	199 €

1 gratuité adulte par classe.

## Le prix comprend

L'hébergement en pension complète (du déjeuner du 1<sup>er</sup> jour au goûter du dernier jour), la literie, les activités encadrées par un animateur, les 3 séances de voile encadrées par un moniteur diplômé d'état et la mise à disposition des équipements.

## Le prix ne comprend pas

Le transport, les frais de dossier (forfait de 15 € par groupe), l'assurance annulation (facultative) et toute dépense à caractère personnel.

À savoir : les séances de voile ont lieu à Piriac-sur-Mer.

## Inscription au répertoire de la DSDEN 44 :

Hébergement : CAHM 190 – 4 classes – 110 élèves  
Club nautique : CAPSN 03/04

**Niveau conseillé :** Cycles 2 et 3

**Période :** Toute l'année

**Durée :** 5 jours / 4 nuits - Programme sur 3 jours étudié à la demande

## Hébergement :

Centre FOL 74 situé à mi-chemin entre Piriac et La Turballe, au cœur d'un parc clos de 5 hectares et à 800 m de la plage (15 min à pied). Chambres de 4 à 5 lits, 4 salles de classe entièrement équipées, 1 salle à manger, une grande véranda, une bibliothèque, un laboratoire avec matériel d'observation et un jardin pédagogique.

Réservez ce séjour au 02 51 72 95 32. Retrouvez d'autres séjours sur : [sorties-scolaires-loireatlantique.com](http://sorties-scolaires-loireatlantique.com)





# SPORTS À LA CÔTE

5 jours / 4 nuits



## Exemple de programme :

### Jour 1

Arrivée, installation à Préfailles. Jeu de découverte du centre et des pratiques éco citoyennes. **Rallye d'orientation** pour découvrir la réserve naturelle régionale de la Pointe St-Gildas.

### Jour 2

1<sup>ère</sup> séance de **découverte et pratique d'une activité nautique** (au choix : balade en goélette ou pratique de l'optimist).

*La séance a lieu à l'école de voile de Préfailles (déplacement à pied).*

Visite guidée du **Sémaphore de la Pointe St Gildas** : découverte d'objets liés aux phares et balises pour mieux comprendre la surveillance des côtes et l'aide à la navigation.

### Jour 3

2<sup>ème</sup> séance de découverte d'un sport de pilotage : pratique à marée basse du **char à voile**. *La séance a lieu au centre nautique la Cormorane à Saint-Michel-Chef-Chef et nécessite un transport en car (en supplément).* Atelier de **matelotage** : l'utilisation des nœuds marins ; les différents types de nœuds et initiation pour une mise en pratique lors des séances nautiques.

### Jour 4

3<sup>ème</sup> séance de découverte et pratique d'une activité nautique (au choix : goélette ou optimist). Fabrication de **cerf-volant**, test des cerfs-volants réalisés et initiation au pilotage de cerf-volant du commerce.

### Jour 5

4<sup>ème</sup> séance de découverte d'un sport de pilotage : pratique à marée basse du **char à voile**. Jeux coopératifs et sportifs favorisant l'entraide et l'esprit d'équipe.

## Objectifs pédagogiques

- > Réaliser une performance et adapter ses déplacements à différents types d'environnement.
- > Permettre aux élèves de découvrir le bord de mer en alternant pratiques nautiques et activités de découverte du milieu.
- > Utiliser l'énergie du vent, de l'océan autour de la pratique de la voile ou/et du char à voile.



## Les tarifs \*

	Élève	Adulte
<b>Du 1<sup>er</sup> sept 2023 au 3 mars 2024</b>	<b>304.20 €</b>	<b>194.80 €</b>
<b>Du 4 mars au 7 juillet 2024</b>	<b>338.10 €</b>	<b>194.80 €</b>

\* Base 20 élèves. 1 gratuité adulte pour 20 élèves payants.

### Le prix comprend

L'hébergement en pension complète (du déjeuner du 1<sup>er</sup> jour au goûter du dernier jour), les draps, un animateur diplômé du centre sur tous les temps d'animation (hors nautiques), 4 séances nautiques (durée 2h) encadrées par des moniteurs diplômés d'état dans leur discipline, la mise à disposition du matériel pédagogique et les animations définies avant le séjour.

### Le prix ne comprend pas

Le transport, les transferts vers la base nautique de Saint-Michel-Chef-Chef, les frais de dossier (forfait de 15 € par groupe), la taxe de séjour à payer sur place (0.80 euro/adulte/nuite), l'assurance annulation (facultative) et toute dépense à caractère personnel.

**À savoir :** Centre labellisé CED (Citoyenneté Environnement Développement durable) : *durant tout son séjour, l'élève sera à même d'identifier des actions permettant de préserver son propre environnement.*

### Inscription au répertoire de la DSDEN 44 :

Hébergement : CAHM 250 – 5 classes – 147 élèves

École de voile de Préfailles : CAPSN 20

École de Voile de Saint-Michel-Chef-Chef : CAPSN 13

**Niveau conseillé :** Cycle 3

**Période :** Toute l'année

**Durée :** 5 jours / 4 nuits

### Hébergement :

Centre Ligue de l'Enseignement 44, 155 lits (chambres de 2 à 6 lits) avec sanitaires complets dans les chambres. Salle à manger avec vue sur le port, salles de classe, 1 laboratoire aquacole numérique, 1 salle multimédia, 1 bibliothèque et 1 aire de jeux.

Réservez ce séjour au 02 51 72 95 32. Retrouvez d'autres séjours sur : [sorties-scolaires-loireatlantique.com](http://sorties-scolaires-loireatlantique.com)



# SAVOIR ROULER À VÉLO

5 jours / 4 nuits



Il est duplicable dans les centres situés à Orée d'Anjou, Saint-Sébastien-sur-Loire, Piriac-sur-Mer et Préfailles grâce à la coopération entre tous.

## Exemple de programme :

### Jour 1

Accueil et installation, présentation du programme du séjour.  
Sensibilisation à la notion de déplacements doux à travers l'outil « **Planète Enjeux** » permettant de calculer l'empreinte écologique liée aux déplacements.

### Jour 2

« La mécanique vélo » : initiation et pratique par les élèves des **différents réglages** à vérifier sur un vélo (régler une selle, un casque, des freins, changer un pneu, réparer une crevaillon, gonfler une roue...) SRV bloc 1.

« Conduite motrice à vélo » : apprendre à utiliser son vélo et adapter sa technique de déplacement en fonction des circonstances (terrain, lieu, météo...) SRV bloc 1.

**Veillée** : « Histoire de vélo » : soirée contes autour d'histoire sur le vélo.

### Jour 3

« Décoder la route » : découvrir et comprendre le fonctionnement du **code de la route** lorsque l'on se déplace à vélo. Mise en pratique sur piste aménagée (à installer par les élèves avec l'aide d'adultes) SRV bloc 2. « S'orienter à vélo » : apprendre à lire une **carte**, à construire un **itinéraire** et l'expérimenter SRV blocs 2 et 3.

### Jour 4

« Sortie vélo à la journée » : réaliser une **boucle autour du centre** d'hébergement en appliquant les acquis de la semaine tout en découvrant l'environnement et le patrimoine local. Sortie préparée par le groupe (matériel à emmener, itinéraire...) SRV bloc 3.

### Jour 5

« Écriture en roue libre » : **atelier d'écriture** en petits groupes, associant vélo et temps forts de la semaine.  
« Rouler à vélo » : jeu de **synthèse à vélo** (révision ludique des apprentissages de la semaine) SRV tous blocs.

## Objectifs pédagogiques

- > Apprendre à circuler à vélo en réelle autonomie et en toute sécurité.
- > Comprendre l'importance des déplacements doux dans une perspective de développement durable.
- > Valider tout ou partie du Savoir Rouler à Vélo (blocs 1, 2 et 3)
- > Coopérer et s'engager dans un travail d'équipe et apprendre à vivre en collectivité.

## Les tarifs\* à partir de

	Élève	Adulte
<b>Toute l'année</b>	<b>315.10 €</b>	<b>191.20 €</b>

\* Base 20 élèves. 1 gratuité adulte pour 20 élèves payants.

**Dispositif Génération Vélo** : les interventions réalisées dans le cadre du Savoir Rouler à Vélo au cours du séjour peuvent bénéficier d'un financement à hauteur de 50%. Plus d'infos sur [www.generationvelo.fr](http://www.generationvelo.fr)

Contact pour vous guider dans vos démarches :  
[groupavelo.unatpdl@gmail.com](mailto:groupavelo.unatpdl@gmail.com) / 06 27 80 11 49

## Le prix comprend

L'hébergement en pension complète (du déjeuner du 1<sup>er</sup> jour au goûter du dernier jour), le linge de lit et de toilette, la mise à disposition de salles et de matériel pédagogique et les activités encadrées par des animateurs qualifiés dans les domaines concernés.

## Le prix ne comprend pas

Le transport, la fourniture des vélos, les frais de dossier (forfait de 15 € par groupe), l'assurance annulation (facultative), la taxe de séjour et toute dépense à caractère personnel.

**À savoir** : Location de vélos possible ; l'utilisation de son propre vélo est préconisé dans un objectif pédagogique et financier.

## Inscription au répertoire départemental de la DSDEN 49

Hébergement 1 : 4 classes - 110 élèves

## Inscription au répertoire de la DSDEN 44

Hébergement 2 : CAPSD23 - CAHEVi010 - 2 classes - 62 élèves

Hébergement 3 : CAHM 250 - 5 classes - 147 élèves

Hébergement 4 : CAHM 190 - 4 classes - 110 élèves

**Niveau conseillé** : Cycle 3

**Période** : Toute l'année

**Durée** : 5 jours / 4 nuits

## Hébergements :

1-Orée d'Anjou : Centre Ligue de l'Enseignement 44 proposant : 20 chambres de 2 à 5 lits au château, 1 gîte (12 lits) et 1 gîte (36 lits), complexe sportif, centre équestre, parc de 50 hectares.

2-St-Sébastien-sur-Loire : Centre partenaire de la Ligue de l'Enseignement 44 situé en bords de Loire au sud de la ville de Nantes, à proximité de lignes de bus. Chambres de 3 lits, salle de classe, self.

3-Préfailles : Centre Ligue de l'Enseignement 44, 155 lits (chambres de 2 à 6 lits). Salle à manger avec vue sur le port, salles de classe, 1 laboratoire aquacole numérique, 1 salle multimédia, 1 bibliothèque et 1 aire de jeux.

4-Piriac-sur-Mer : Centre FOL 74 situé à mi-chemin entre Piriac et La Turballe, au cœur d'un parc de 5 ha et à 800 m de la plage. Chambres de 4 à 5 lits, salles de classe, 1 laboratoire avec matériel d'observation et 1 jardin pédagogique. Vélos enfants/adultes disponibles sur place.





# EN ITINÉRANCE SUR LA LOIRE À VÉLO

3 jours / 2 nuits



## Exemple de programme :

### Jour 1

Début de l'**itinérance** avec un départ de l'école à vélo et une arrivée au Château de la Turmelière à Orée d'Anjou OU arrivée en car au Château de la Turmelière puis **boucle à vélo** autour du site.

### Jour 2

Journée vélo entre le Château de la Turmelière à Orée d'Anjou et le Centre régional sportif de la Ligue de Football des Pays de la Loire à Saint-Sébastien-sur-Loire (étape de 43 km environ).

### Jour 3

Matinée vélo entre St Sébastien sur Loire et le lycée du Bois Tillac au Pellerin, lieu du déjeuner (étape de 25 km environ). Retour à l'école en car.

## Objectifs pédagogiques

- > Développer la confiance en soi et la maîtrise de soi : connaître ses limites physiques.
- > Initier à la coopération, à l'esprit d'entraide, le travail en équipe, la vie en communauté.
- > Développer une ouverture d'esprit, la tolérance, l'acceptation des différences.
- > Travailler les apprentissages scolaires en milieu extraordinaire : apprendre autrement en s'amusant, en découvrant, en essayant, en s'aidant.
- > Permettre aux élèves d'être acteurs de leurs déplacements : notion de liberté de mouvement.

## Les tarifs\* à partir de

	Élève	Adulte
Toute l'année	109.20 €	144.10 €

\* Base 20 élèves. 1 gratuité adulte pour 20 élèves payants.

### Le prix comprend

L'hébergement en pension complète dont les goûters (avec panier pique-nique pour le déjeuner – le pique-nique du jour 1 n'est pas fourni), le linge de lit et de toilette, la mise à disposition de salles pour se regrouper.

### Le prix ne comprend pas

Le transport, la fourniture des vélos, les activités et matériels pédagogiques, les activités encadrées par des animateurs qualifiés, les frais de dossier (forfait de 15€ par groupe), l'assurance annulation (facultative) et toute dépense à caractère personnel.

**À savoir :** Location de vélos possible ; l'utilisation de son propre vélo est préconisée tant dans un objectif pédagogique que financier. Possibilités d'interventions pédagogiques en amont du séjour autour du Savoir Rouler à Vélo par des éducateurs sportifs qualifiés.

### Inscription au répertoire départemental de la DSDEN 49

Hébergement 1 : 4 classes - 110 élèves

### Inscription au répertoire de la DSDEN 44

Hébergement 2 : CAPSD23-CAHEV1010 - 2 classes - 62 élèves

**Niveau conseillé :** Cycle 3

**Période :** Toute l'année

**Durée :** 3 jours / 2 nuits

### Hébergement :

1 - Centre Ligue de l'Enseignement 44 proposant : 20 chambres de 2 à 5 lits au château, 1 gîte (12 lits) et 1 gîte (36 lits) avec sanitaires complets dans chaque chambre. Salle à manger, salle d'activités, bibliothèque, complexe sportif, centre équestre, parc de 50 hectares, ruines de la demeure du poète Joachim du Bellay.

2 - Centre partenaire de la Ligue de l'Enseignement 44 situé en bords de Loire au sud de la ville de Nantes, à proximité de lignes de bus qui permettent un accès facile vers les différents lieux d'activités et au centre-ville. Les arrêts de bus sont situés à 10 min à pied du centre. Chambres de 3 lits avec sanitaires et douches, 1 salle par classe, self, accès Internet.

Réservez ce séjour au 02 51 72 95 32. Retrouvez d'autres séjours sur : [sorties-scolaires-loireatlantique.com](http://sorties-scolaires-loireatlantique.com)



# LA MER QUI FAIT DANSER

5 jours / 4 nuits



## Exemple de programme :

### Jour 1

Arrivée au centre à La Turballe, accueil, installation et déjeuner.  
Échange sur l'activité danse avec l'artiste intervenante.  
Après-midi : pêche à pied.

### Jour 2

En demi-groupe et en alternance,  
Matin : capture des sons du bord de mer / atelier danse.  
Après-midi : exploitation de la pêche à pied (tri, classification des espèces, observation...) / atelier danse.  
Soirée : spectacle de la compagnie de l'Index.

### Jour 3

Matin : inversion des groupes de la matinée du jour 2.  
Après-midi : sortie en mer sur le bateau du centre et atelier danse.

### Jour 4

Matin : exploitation de la pêche à pied (tri, classification des espèces, observation...) / atelier danse.  
Après-midi : inversion des groupes de l'après-midi du jour 3.

### Jour 5

Matin : remise des animaux à la mer et rangement.  
Après-midi : répétition du spectacle et restitution des ateliers danse.

## Objectifs pédagogiques

- > Tendre vers une pratique artistique pour pouvoir travailler sur l'expression corporelle, l'attention, la création...
- > Proposer aux classes un travail d'expression corporelle en résidence via la rencontre avec une artiste danseuse, pour favoriser l'émergence d'un collectif, d'une cohésion de groupe.
- > Vivre une expérience artistique centrée sur la pratique chorégraphique au cœur d'un environnement qui fait appel au sensitif.

## Les tarifs\*

	Élève	Adulte
Entre les vacances d'automne et d'hiver	340 €	230 €

\* Base 25 élèves. 3 gratuits par classe.

## Le prix comprend

L'hébergement en pension complète (3 repas et un goûter), les draps, la mise à disposition du matériel pédagogique du centre, les 4 séances de danse en demi-classe (durée 1h30), les activités de découvertes, une sortie en mer sur « La Morgane » (bateau de pêche appartenant au centre et agréé par l'Éducation Nationale), un animateur du centre par classe agréé par l'Éducation Nationale titulaire d'un diplôme de secourisme et la présence sur le centre d'un animateur de l'équipe 24h/24.

## Le prix ne comprend pas

Le transport, les frais de dossier (forfait de 15 € par groupe), l'assurance annulation (facultative) et toute dépense à caractère personnel.

À savoir : L'activité danse est encadrée par une intervenante professionnelle. Accueil possible de 2 classes en parallèle.

## Inscription au répertoire de la DSDEN 44 :

CAHM 100 - 5 classes - 135 élèves

Niveau conseillé : Cycle 3

Période : Entre les vacances d'automne et d'hiver

Durée : 5 jours / 4 nuits

## Hébergement :

Centre PEP Atlantique-Anjou situé à 500 m du port et à 300 m de la mer. Il est installé dans des bâtiments confortables et fonctionnels dans un parc boisé de 3 hectares, terrain de sport et aires de jeux. Accueil 5 classes : 5 salles de classe équipées, 1 salle polyvalente, 1 bibliothèque, 1 salle vidéo, infirmerie, 6 salles à manger. Par classe (sur 1 étage) : 5 chambres de 6 lits enfants avec armoires, 2 chambres individuelles, 1 chambre à 2 lits, sanitaires complets et vestiaires.

Réservez ce séjour au 02 51 72 95 32. Retrouvez d'autres séjours sur : [sorties-scolaires-loireatlantique.com](http://sorties-scolaires-loireatlantique.com)





© V. Joncheray



© PEP44

## LE SON DE NATURE

5 jours / 4 nuits



Conçu avec une pratique quotidienne encadrée par un intervenant DUMISTE, chaque élève bénéficie de 20 h de pratique musicale. Le fil rouge de la musique est ponctué de temps où les nombreuses possibilités du centre en matière de découverte « nature » sont proposées et mises en œuvre par les animateurs du centre (pain, animaux de la ferme, jus de pomme...). Toutes les animations sont proposées en demi-classe.

### Exemple de programme :

#### Jour 1

Arrivée au centre à Campbon, installation et prise de contact avec l'intervenant. Après-midi : **chant** et activité « nature ».

#### Jour 2

Matin : chant et prise de son. Après-midi : création de paysage sonore, **fabrication d'instruments** de musique, activité « nature ».

#### Jour 3

Matin : chant et **création sonore**. Activité « nature ». Temps musical (percussions + instrument). Après-midi : temps libre et activité « nature ».

#### Jour 4

Matin : travail autour du **microcosmos**. Chant et **enregistrement**. Après-midi : spectacle musical et **rencontre avec l'artiste**.

#### Jour 5

Matin : répétition et enregistrement. Après-midi : création sonore et codage.

La durée de 5 jours permet pleinement de mettre en œuvre une expérience où le « vivre ensemble » se traduit dans chaque instant de la vie quotidienne.

### Objectifs pédagogiques

- > Éveil à la sensibilité musicale.
- > Création de paysages sonores.
- > Jouer et chanter ensemble.
- > Rencontrer un artiste et son univers musical.

Ce séjour s'intègre dans le Parcours Éducatif Artistique et Culturel (PEAC).

### Les tarifs

	Élève	Adulte
<b>Toute l'année</b>	<b>382.50 €</b>	<b>241.30 €</b>

1 gratuité adulte pour 10 élèves payants.

#### Le prix comprend

L'hébergement en pension complète (cuisine traditionnelle), la literie complète (couette), 20 h de pratique musicale encadrée par un intervenant diplômé, les activités nature encadrées par des animateurs professionnels et la présence d'un membre de l'équipe jusqu'à 21h puis d'une surveillance de nuit par des veilleurs professionnels.

#### Le prix ne comprend pas

Le transport, les frais de dossier (forfait de 15 € par groupe), l'assurance annulation (facultative) et toute dépense à caractère personnel.

**À savoir :** Le séjour est le fruit d'un partenariat avec « Musique et Danse » et l'équipe des Conseillers Pédagogiques Départementaux en musique qui peuvent vous aider dans le montage de votre projet.

#### Inscription au répertoire de la DSDEN 44 :

CAPSE 25 - CAHV 080 - 2 classes - 74 élèves

**Niveau conseillé :** Cycles 2 et 3

**Période :** Toute l'année

**Durée :** 5 jours / 4 nuits

#### Hébergement :

Centre PEP Atlantique Anjou situé dans un environnement de bocage ; il s'étend sur 19 hectares avec des prés, un parc aménagé et des chemins de promenade. Hébergement entièrement rénové, spécialement conçu pour l'accueil des classes de découvertes : chambres de 3 à 6 lits et 10 chambres individuelles aménagées dans une bâtisse du XVIIe siècle. Plusieurs salles spécifiques (laboratoire, cinéma, apiculture, boulangerie...) et une ferme pédagogique à disposition.

**Réservez ce séjour au 02 51 72 95 32. Retrouvez d'autres séjours sur : [sorties-scolaires-loireatlantique.com](http://sorties-scolaires-loireatlantique.com)**

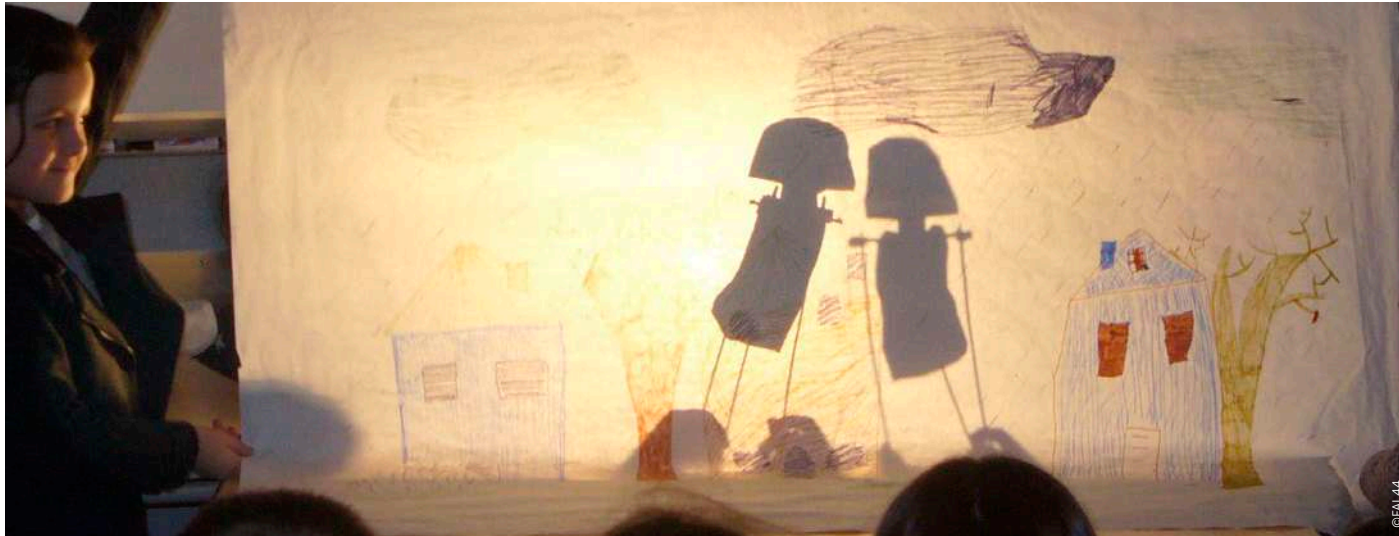

# ARTS DE LA SCÈNE, THÉÂTRE ET EXPRESSION CORPORELLE

5 jours / 4 nuits

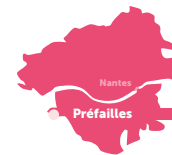

## Exemple de programme :

### Jour 1

Arrivée, installation à Préfailles. Jeu de découverte du centre et des pratiques éco citoyennes. **Rencontre avec les comédiens.** Atelier « **voix** » : naissance du son, respiration ventrale.

### Jour 2

Atelier « **texte** » : travail sur la forme et le contenu d'un texte produit sur place ou choisi. Atelier « **chœur** » : travail de groupe pour mieux comprendre l'importance du collectif et du rôle de chacun. Atelier « **corps** » échauffement du corps et jeux pour prendre conscience de l'espace, de son corps, des distances. **Balade sensorielle.**

### Jour 3

**Approfondissement** des apprentissages en ateliers « corps » et « chœur ». Exploitation de la **malle pédagogique** : contes, histoires, chansons, jeux, films sur la thématique du milieu marin.

### Jour 4

Préparation de la restitution devant le groupe classe. **Pêche à pied** pour une découverte de la faune et la flore marine sur l'estran rocheux, collecte in situ, identification des principales espèces.

### Jour 5

**Restitution** des productions. Bilan pour une **expression libre** des impressions sur le séjour.

## Objectifs pédagogiques

- > Rencontrer des artistes professionnels pour découvrir différentes formes d'expressions.
- > Faire appel aux émotions, aux sens et aux mouvements pour construire ensemble sa mise en scène.
- > Expérimenter, produire, créer et mettre en œuvre un projet artistique.
- > Faire preuve d'autonomie, d'initiative, de respect, d'engagement, d'entraide et d'esprit critique dans la conduite d'un projet artistique.

## Les tarifs\*

	Élève	Adulte
Du 1 <sup>er</sup> sept 2023 au 3 mars 2024	304.20 €	194.80 €
Du 4 mars au 7 juillet 2024	338.10 €	194.80 €

\* Base 20 élèves. 1 gratuité adulte pour 20 élèves payants.

### Le prix comprend

L'hébergement en pension complète (du déjeuner du 1<sup>er</sup> jour au goûter du dernier jour), les draps, un animateur technicien (7h/j), un intervenant membre de l'association PaQ'la Lune sur tous les ateliers « sensibilisation » et « théâtre », la mise à disposition du matériel pédagogique et les animations définies avant le séjour.

### Le prix ne comprend pas

Le transport, les frais de dossier (forfait de 15 € par groupe), la taxe de séjour à payer sur place (0.80 euro/adulte/nuite), l'assurance annulation (facultative) et toute dépense à caractère personnel.

**À savoir :** Centre labellisé CED (Citoyenneté Environnement Développement durable) : durant tout son séjour, l'élève sera à même d'identifier des actions permettant de préserver son propre environnement. Mise à disposition d'une grande salle dédiée aux ateliers théâtre.

### Inscription au répertoire de la DSDEN 44 :

CAHM 250 - 5 classes - 147 élèves.

**Niveau conseillé :** Cycles 2 et 3

**Période :** Toute l'année

**Durée :** 5 jours / 4 nuits

### Hébergement :

Centre Ligue de l'Enseignement 44, 155 lits (chambres de 2 à 6 lits) avec sanitaires complets dans les chambres. Salle à manger avec vue sur le port, salles de classe, 1 laboratoire aquacole numérique, 1 salle multimédia, 1 bibliothèque et 1 aire de jeux.

Réservez ce séjour au 02 51 72 95 32. Retrouvez d'autres séjours sur : [sorties-scolaires-loireatlantique.com](https://www.sorties-scolaires-loireatlantique.com)





# LES ARTS SUR LE SABLE

5 jours / 4 nuits



## Exemple de programme :

### Jour 1

Arrivée au centre à La Turballe, accueil, installation et déjeuner.  
Échange avec l'artiste. Après-midi : **pêche à pied**.

### Jour 2

Matin : exploitation de la pêche à pied (tri, classification des espèces, observation...).  
Après-midi : en demi-groupe, **sortie en mer** sur le bateau du centre et atelier **arts plastiques**.  
Soirée : présentation de **ses œuvres** par l'artiste intervenant.

### Jour 3

Matin : laisse de mer / arts plastiques.  
Après-midi : inversion des groupes de l'après-midi du jour 2.

### Jour 4

Journée de visite des **lieux culturels** : musée Bernard Boesch au Pouliguen et les œuvres du parcours Estuaire le long de la Loire.

### Jour 5

Matin : remise des animaux à la mer et rangement.  
Après-midi : **atelier scénographie** en vue de l'exposition des œuvres au retour dans l'établissement scolaire.

## Objectifs pédagogiques

- > Expérimenter, produire et créer avec un artiste qui montre, interroge et encourage pour aller plus loin.
- > Mettre en œuvre un projet artistique individuellement, voire collectivement et le mener à son terme.
- > S'exprimer, analyser sa pratique, celle de ses pairs ; établir une relation avec celle des artistes, s'ouvrir à l'altérité.
- > Se repérer dans les domaines liés aux arts plastiques, être sensible aux questions de l'art.

## Les tarifs\*

	Élève	Adulte
Entre les vacances d'automne et d'hiver	325 €	230 €

\* Base 25 élèves. 3 gratuits par classe.

## Le prix comprend

L'hébergement en pension complète (3 repas et un goûter), les draps, la mise à disposition du matériel pédagogique du centre, les ateliers arts plastiques, les activités de découvertes, une sortie en mer sur « La Morgane » (bateau de pêche appartenant au centre et agréé par l'Éducation Nationale), un animateur du centre par classe agréé par l'Éducation Nationale titulaire d'un diplôme de secourisme et la présence sur le centre d'un animateur de l'équipe 24h/24.

## Le prix ne comprend pas

Le transport, les frais de dossier (forfait de 15 € par groupe), l'assurance annulation (facultative) et toute dépense à caractère personnel.

**À savoir :** Les ateliers de pratique artistique sont encadrés par un(e) artiste et permettent de découvrir son univers de création. Accueil possible de 2 classes en parallèle.

## Inscription au répertoire de la DSDEN 44 :

CAHM 100 - 5 classes - 135 élèves (dont 120 élèves de maternelle)

**Niveau conseillé :** Cycles 1 à 3

**Période :** Entre les vacances d'automne et d'hiver

**Durée :** 5 jours / 4 nuits

## Hébergement :

Centre PEP Atlantique-Anjou situé à 500 m du port et à 300 m de la mer. Il est installé dans des bâtiments confortables et fonctionnels dans un parc boisé de 3 hectares, terrain de sport et aires de jeux.

Accueil 5 classes : 5 salles de classe équipées, 1 salle polyvalente, 1 bibliothèque, 1 salle vidéo, infirmerie, 6 salles à manger.

Par classe (sur 1 étage) : 5 chambres de 6 lits enfants avec armoires, 2 chambres individuelles, 1 chambre à 2 lits, sanitaires complets et vestiaires.

Réservez ce séjour au 02 51 72 95 32. Retrouvez d'autres séjours sur : [sorties-scolaires-loireatlantique.com](http://sorties-scolaires-loireatlantique.com)



# ENTRE SCÈNE ET MER

5 jours / 4 nuits



## Exemple de programme :

### Jour 1

Arrivée au centre à La Turballe, accueil, installation et déjeuner. Jeu de découverte du centre.  
Après-midi : **pêche à pied**.

### Jour 2

Matin : en demi-groupe le circuit du poisson de la mer à l'assiette et atelier **théâtre**.  
Après-midi : exploitation de la **pêche à pied** (tri, classification des espèces, observation...) et atelier **théâtre**.

### Jour 3

Matin : inversion des groupes de l'après-midi du jour 2.  
Après-midi : **sortie en mer** sur le bateau du centre / atelier théâtre.

### Jour 4

Matin : inversion des groupes de la matinée du jour 2.  
Après-midi : sortie en mer sur le bateau du centre / atelier théâtre.

### Jour 5

Matin : remise des animaux à la mer et rangement.  
Après-midi : répétition du spectacle et **restitution des ateliers théâtre**.

## Objectifs pédagogiques

- > Tendre vers une pratique artistique pour pouvoir travailler sur l'élocution, l'expression, les émotions...
- > Proposer aux classes un travail théâtral en résidence via la rencontre avec un intervenant pour favoriser l'émergence d'un collectif.
- > Vivre une expérience artistique centrée sur le jeu théâtral au cœur d'un environnement qui suscite l'intérêt et appelle à la découverte.

## Les tarifs\*

	Élève	Adulte
Entre les vacances d'automne et d'hiver	285 €	230 €
Entre les vacances d'hiver et d'automne	353 €	230 €

\* Base 25 élèves. 3 gratuits par classe.

### Le prix comprend

L'hébergement en pension complète (3 repas et un goûter), les draps, la mise à disposition du matériel pédagogique du centre, les 4 séances de théâtre en demi-classe (durée 2 h), les activités de découvertes, une sortie en mer sur « La Morgane » (bateau de pêche appartenant au centre et agréé par l'Éducation Nationale), un animateur du centre par classe agréé par l'Éducation Nationale titulaire d'un diplôme de secourisme et la présence sur le centre d'un animateur de l'équipe 24h/24.

### Le prix ne comprend pas

Le transport, les frais de dossier (forfait de 15 € par groupe), l'assurance annulation (facultative) et toute dépense à caractère personnel.

**À savoir :** L'activité théâtre est encadrée par 2 professionnels de la compagnie « Compagnie du passage ». Accueil possible de 2 classes en parallèle.

### Inscription au répertoire de la DSDEN 44 :

CAHM 100 - 5 classes - 135 élèves (dont 120 élèves de maternelle)

**Niveau conseillé :** Cycles 1 à 3

**Période :** Toute l'année

**Durée :** 5 jours / 4 nuits

### Hébergement :

Centre PEP Atlantique-Anjou situé à 500 m du port et à 300 m de la mer. Il est installé dans des bâtiments confortables et fonctionnels dans un parc boisé de 3 hectares, terrain de sport et aires de jeux. Accueil 5 classes : 5 salles de classe équipées, 1 salle polyvalente, 1 bibliothèque, 1 salle vidéo, infirmerie, 6 salles à manger. Par classe (sur 1 étage) : 5 chambres de 6 lits enfants avec armoires, 2 chambres individuelles, 1 chambre à 2 lits, sanitaires complets et vestiaires.

**Réservez ce séjour au 02 51 72 95 32. Retrouvez d'autres séjours sur : [sorties-scolaires-loireatlantique.com](http://sorties-scolaires-loireatlantique.com)**





## FARMER'S LIFE

5 jours / 4 nuits



Programme proposé simultanément à deux classes françaises afin de vivre ensemble un séjour de découvertes avec des temps forts linguistiques. Séjour permettant l'immersion dans la langue : les échanges lors des temps de vie collective et lors de certaines activités (équitation, soins aux animaux) se déroulent principalement en anglais avec le soutien des locuteurs natifs bilingues. Alternance de repas britanniques et français.

### Exemple de programme :

#### Jour 1

Arrivée au centre à Campbon, installation et découverte du centre par la médiation des locuteurs natifs. Promenade dans la campagne environnante, bocage, éolienne, **lecture de paysage**.

#### Jour 2

**Les activités de la ferme** : soins aux animaux, fabrication du beurre, les abeilles, ruche pédagogique (selon saison). **Pratique du poney**, de l'hippologie dans le centre équestre et soins aux équidés. Saynètes jouées en anglais dans le petit théâtre.

#### Jour 3

Les activités de la ferme : soins aux animaux, fabrication du beurre, les abeilles, ruche pédagogique (selon saison). **De la graine au pain** : plantation de céréales (blé, seigle...), observation des plantes, transformation du grain en farine (visite du moulin à vent), fabrication du pain dans un four à bois. Saynètes jouées en anglais dans le petit théâtre.

#### Jour 4

Les activités de la ferme : soins aux animaux, fabrication du beurre, les abeilles, ruche pédagogique (selon saison). Pratique du poney, de l'hippologie dans le centre équestre et soins aux équidés. **Saynètes** jouées en anglais dans le petit théâtre.

#### Jour 5

**Ateliers du goût** : découverte de saveurs, d'odeurs, de recettes, du terroir français et anglais. Rangement, bilan et départ dans l'après-midi.

### Objectifs pédagogiques

- > Maîtriser une langue étrangère (niveau A1) : communiquer – écouter et comprendre, parler, lire, écrire...
- > Vivre ensemble (à la ferme) : découvrir les cultures rurales, anglaises ou locales et les partager.



### Les tarifs

	Élève	Adulte
Toute l'année	382.50 €	241.30 €

1 gratuité adulte pour 10 élèves payants.

### Le prix comprend

L'hébergement en pension complète (cuisine traditionnelle), la literie complète (couette), les activités proposées encadrées par des animateurs professionnels et d'un membre de l'équipe jusqu'à 21h puis d'une surveillance de nuit par des veilleurs professionnels.

### Le prix ne comprend pas

Le transport, les frais de dossier (forfait de 15 € par groupe), l'assurance annulation (facultative) et toute dépense à caractère personnel.

**À savoir** : Pour les écoles de Loire-Atlantique, le centre vous aidera à bénéficier du soutien de locuteurs natifs pour l'encadrement de votre séjour. Pour les écoles privées et hors département, le centre mettra tout en œuvre pour vous conseiller sur l'intervention de l'assistant en langues.

**Inscription au répertoire de la DSDEN 44 :**  
CAPSE 25 – CAHV 080 – 2 classes – 74 élèves

**Niveau conseillé** : Cycle 3

**Période** : Toute l'année

**Durée** : 5 jours / 4 nuits

### Hébergement :

Centre PEP Atlantique Anjou situé dans un environnement de bocage ; il s'étend sur 19 hectares avec des prés, un parc aménagé et des chemins de promenade. Hébergement entièrement rénové spécialement conçu pour l'accueil des classes de découvertes : chambres de 3 à 6 lits et 10 chambres individuelles adultes aménagées dans une bâtisse du XVII<sup>e</sup> siècle. Installations équestres récentes (1 manège, 2 carrières, 30 poneys). Plusieurs salles spécifiques (laboratoire, cinéma-théâtre, apiculture, boulangerie...) et une ferme pédagogique à disposition.

Réservez ce séjour au 02 51 72 95 32. Retrouvez d'autres séjours sur : [sorties-scolaires-loireatlantique.com](http://sorties-scolaires-loireatlantique.com)



# LECTURE, ÉCRITURE ET PAYSAGE... RENCONTRE CRÉATRICE

5 jours / 4 nuits



## Exemple de programme :

### Jour 1

Arrivée au centre à Orée d'Anjou. Accueil et installation. Déjeuner.  
**Jeu d'orientation** et de découverte du site.

### Jour 2

Création d'un **carnet de voyage** (reliure XVI<sup>ème</sup> ou japonaise) ;  
réalisation d'un carnet par élève qui peut être utilisé pendant  
le séjour. **Lecture de paysage** sur la Loire ; étude et analyse  
de la construction d'un paysage de bord de Loire. **Veillée** : contes.

### Jour 3

Randonnée nature au fil du « Ruisseau des robinets ».  
**Atelier d'écriture** ; question à l'eau.

### Jour 4

Le **cycle** naturel et domestique **de l'eau**. Étude d'un  
**écosystème aquatique** : la mare, le ruisseau ou l'étang.

### Jour 5

Atelier d'écriture « les mots sont comme des gouttes d'eau ».  
Atelier d'écriture bilan « Je me souviens ».

## Objectifs pédagogiques

- > Permettre aux élèves d'entrer de plain-pied dans l'univers du livre, de l'écrit et de la création littéraire à travers la rencontre du patrimoine naturel et historique du domaine de la Turmelière.
- > Découvrir comment un lieu qui fut au XVI<sup>ème</sup> siècle source d'inspiration pour le poète Joachim du Bellay peut nourrir aujourd'hui leur propre écriture.
- > Travailler en équipe pour favoriser le vivre ensemble autour d'un projet commun.

## Les tarifs\*

	Élève	Adulte
<b>De septembre à février</b>	<b>299.30 €</b>	<b>194.80 €</b>
<b>De mars à début juillet</b>	<b>315.10 €</b>	<b>194.80 €</b>

\* Base 20 élèves. 1 gratuité adulte pour 20 élèves payants.

## Le prix comprend

L'hébergement en pension complète (du déjeuner du 1er jour au goûter du dernier jour), la literie complète, la mise à disposition de salles et matériel pédagogique et les activités encadrées par des animateurs qualifiés dans les domaines concernés.

## Le prix ne comprend pas

Le transport, les frais de dossier (forfait de 15 € par groupe), l'assurance annulation (facultative) et toute dépense à caractère personnel.

**À savoir** : Centre labellisé **ÉCOLABEL** : durant tout son séjour, l'élève sera à même d'identifier des actions permettant de préserver son propre environnement. Le centre propose des programmes d'animations pluridisciplinaires personnalisés à chaque projet : alternance des approches pédagogiques (scientifique, sportive, ludique, sensorielle, imaginaire et poétique).

## Inscription au répertoire de la DSDEN 49 :

4 classes – 110 élèves

**Niveau conseillé** : Cycle 3

**Période** : Toute l'année

**Durée** : 5 jours / 4 nuits

## Hébergement :

Centre Ligue de l'Enseignement 44 proposant 20 chambres de 2 à 5 lits au château, 1 gîte (12 lits) et 1 gîte (36 lits) avec sanitaires complets dans chaque chambre. Salle à manger, salle d'activités, bibliothèque, complexe sportif, centre équestre, parc de 50 hectares, ruines de la demeure du poète Joachim du Bellay.

Réservez ce séjour au 02 51 72 95 32. Retrouvez d'autres séjours sur : [sorties-scolaires-loireatlantique.com](http://sorties-scolaires-loireatlantique.com)





# « MA PLUS BELLE PLUME »

5 jours / 4 nuits



## Exemple de programme :

### Jour 1

Arrivée au centre au Pouliguen, découverte du centre et installation.  
Après-midi : découverte de la plage du Nau, des premières notions (animaux, coquillages) à travers de petits jeux.

**Collecte** d'éléments marquants sur les différents lieux afin de commencer les travaux sur le conte (vocabulaire sur le paysage, les coutumes).

### Jour 2

**Matin** : Répartition en 2 sous-groupes :

- 1<sup>er</sup> groupe 1h30 : Atelier conte, écriture et lecture
- 2<sup>nd</sup> groupe 1h30 : Avec l'enseignant.e retour sur les activités du 1<sup>er</sup> après-midi (échange de groupe au bout d'1h30)

**Après-midi** : Découverte de la faune et la flore de l'**estran** rocheux, pêche à pied (enrichir son vocabulaire pour compléter l'atelier conte).

### Jour 3

**Matin** : Répartition en 2 sous-groupes :

- 1<sup>er</sup> groupe 1h30 : Atelier conte, écriture et lecture
- 2<sup>nd</sup> groupe 1h30 : Avec l'enseignant.e retour sur l'activité Grotte de Korrigans.

**Après-midi** : Par petits groupes, **sortie en mer** à bord d'une chaloupe sardinière.

En compagnie du skipper, découverte du **patrimoine maritime** local et participation aux manœuvres simples.

### Jour 4

**Matin** : Répartition en 2 sous-groupes :

- 1<sup>er</sup> groupe 1h30 : Atelier conte, écriture et lecture
- 2<sup>nd</sup> groupe 1h30 : Avec l'enseignant.e retour sur l'activité chaloupe.

**Après-midi** : Découverte de la laisse de mer (composition, utilité, approche du tri des déchets).

### Jour 5

Finalisation des travaux d'écriture de l'histoire.

**Transmission et échange** autour du conte de chaque groupe.

## Objectifs pédagogiques

- > Découvrir son environnement avec un autre regard.
- > Développer son imaginaire grâce à l'art.
- > Appréhender différentes techniques d'expressions artistiques.

## Les tarifs\*

	Élève	Adulte
<b>De novembre à février</b>	<b>324.75 €</b>	<b>271.50 €</b>
<b>De mars à octobre</b>	<b>361.50 €</b>	<b>287.50 €</b>

\* Base 20 élèves. 1 gratuité pour 10 élèves payants.

### Le prix comprend

L'hébergement en pension complète (du déjeuner du 1er jour au goûter du dernier jour), la literie, les activités encadrées par un animateur spécialisé, la sortie en mer encadrée par un skipper diplômé et la mise à disposition des équipements.

### Le prix ne comprend pas

Le transport, les frais de dossier (forfait de 15 € par groupe), l'assurance annulation (facultative) et toute dépense à caractère personnel.

### Inscription au répertoire départemental de la DSDEN 44 :

**CAHM 140** - 4 classes - 150 élèves

**Niveau conseillé** : CE2 et cycle 3

**Période** : Toute l'année

**Durée** : 5 jours / 4 nuits

### Hébergement :

Centre PEP 75 situé à 200 m de la plage et à 300 m du port, au cœur d'un parc clos de 6 000 m<sup>2</sup>. Chambres de 2 à 5 lits avec sanitaires privatifs (douche et wc), 1 grande salle polyvalente, 1 BCD, 4 salles de classe et 1 salle à manger divisée en 5 espaces.

Réservez ce séjour au 02 51 72 95 32. Retrouvez d'autres séjours sur : [sorties-scolaires-loireatlantique.com](http://sorties-scolaires-loireatlantique.com)



# TERRE DE SEL

1 journée



## Exemples de programme :

### Découverte d'une Terre de Sel du CE1 au CM2 - journée encadrée par une paludière

**10h00 :** Circuit découverte dans les marais salants pour appréhender le **circuit de l'eau**, de l'étier à l'œillet, la formation du sel de Guérande (en extérieur).

**12h00 :** Pique-nique.

**13h30 :** Approfondissement des aspects scientifiques du **fonctionnement** des marais salants avec 2 activités en alternance et en sous-groupes (en intérieur) :

- **Expériences et manipulations** dans un espace pédagogique. Approche ludique de phénomènes scientifiques et chimiques (imperméabilité de l'argile, décantation, évaporation, cristallisation...).

- Découverte de l'**exposition** (en petits groupes autonomes) à l'aide d'un livret à remplir par chaque élève.

**15h30 :** Fin des prestations.

### Le sel et le vivant

*journée encadrée par un guide naturaliste et une paludière*

Atelier du matin au choix :

#### 10h00 :

- Circuit découverte dans les **marais salants** pour appréhender le circuit de l'eau, de l'étier à l'œillet, la formation du sel de Guérande sous forme d'énigmes (en extérieur) – **du CP au CE2.**

- Circuit sensoriel pour découvrir les marais salants (toucher, regarder, goûter), comprendre leur fonctionnement (circuit de l'eau de l'étier à l'œillet, formation et récolte du sel de Guérande). Expériences gustatives pour comprendre les mécanismes du goût – **du CP au CM2.**

- Circuit découverte autour d'une saline, lecture de paysage et mise en évidence de l'interaction entre les marais salants, la nature, le travail du paludier et la météo – **CM1 et CM2.**

**12h00 :** Pique-nique.

**13h30 : Balade** pour découvrir les marais salants et **exploration de la nature** (observations, manipulations, déterminations). Comprendre les notions de base pour l'**écologie du milieu** : chaîne alimentaire, adaptations de la faune et de la flore (en extérieur).

**15h30 :** Fin des prestations.

### Objectifs pédagogiques

- > Sensibiliser les élèves à la découverte d'un milieu naturel spécifique pour une approche sensorielle, scientifique et humaine.
- > Permettre aux élèves de développer une vision globale d'un milieu de vie et de travail.

### Les tarifs\*

	Élève	Adulte
Journée	13 €	13 €

\* Base 20 élèves. 1 gratuité adulte pour 10 élèves payants.

### Le prix comprend

L'encadrement par des animateurs et paludiers investis dans une démarche pédagogique et l'entrée à l'espace de découverte « Terre de Sel ».

### Le prix ne comprend pas

Le pique-nique, le transport, les frais de dossier (forfait de 10€ par groupe), l'assurance annulation (facultative) et toute dépense à caractère personnel.

### À savoir :

Prévoir un équipement adapté au terrain et aux conditions climatiques. Possibilité d'accueillir 2 classes.

Crayons et support pour écrire fournis par Terre de Sel.

Espace pique-nique extérieur sur le site.

D'autres animations pédagogiques peuvent être proposées dès la maternelle.

**Niveau conseillé :** Cycles 2 et 3

**Période :** Toute l'année

**Durée :** 1 journée



Réservez cette journée au 02 51 72 95 32. Retrouvez d'autres journées sur : [sorties-scolaires-loireatlantique.com](http://sorties-scolaires-loireatlantique.com)





# LA PLAGE À MARÉE BASSE

1 journée



## Exemple de programme :

### 9h45

Accueil, présentation, consignes, distribution du matériel (épuisettes, seaux).

En petits groupes, **pêche à pied** sur les rochers, à la recherche des animaux marins et de leurs habitats.

Puis **observation** dans de grands bassins, des animaux récoltés.

- Cycles 1 et 2 : **découverte** des noms des animaux, de leur mode de déplacement et d'alimentation.
- Cycle 3 : **identification** à l'aide d'une clé de détermination (première approche de la classification) et tri par famille. Apport de connaissances sur les modes de vie et les particularités des animaux marins.

Retour à la mer des animaux pêchés.

### 12h00

Pique-nique et temps libre sur la plage.

### 13h00

Reprise des activités.

- Cycle 1 : **collecte de coquillages** et autres éléments de la laisse de mer et classement vivant/non vivant. Puis réalisation d'une œuvre artistique éphémère (land'art), en groupes (à partir de modèles).

- Cycles 2 et 3 : collecte, tri et identification des éléments de la **laisse de mer**. Approche des notions de biodégradabilité et de pollution. Réalisation d'une œuvre artistique éphémère (land'art) en groupes.

### 15h30

Fin des activités.

## Objectifs pédagogiques

- > Créer un lien entre l'élève et le milieu marin.
- > Sensibiliser les élèves à la préservation de la biodiversité.
- > Développer le sens de l'observation et la créativité.
- > Apprendre à utiliser du matériel spécifique, en respectant le vivant.

## Les tarifs\*

	Élève	Adulte
Journée	14,50 €	Gratuit

\* Base 20 élèves.

### Le prix comprend

Les activités proposées encadrées par un guide-animateur nature professionnel diplômé en éducation à l'environnement et la mise à disposition du matériel (épuisettes, seaux, bassins...).

### Le prix ne comprend pas

Le pique-nique, le transport, les frais de dossier (forfait de 10 € par groupe), l'assurance annulation (facultative) et toute dépense à caractère personnel.

### À savoir :

Possibilité d'accueillir 2 classes.

Équipement conseillé : bottes ou chaussures fermées usagées pour la pêche à pied, coupe-vent, casquette, crème solaire.

Les activités peuvent être inversées en fonction des horaires des marées.

À disposition sur le site : WC.

**Accueil :** Association œuvrant dans l'éducation à l'environnement depuis 1995 et signataire du référentiel de qualité du GRAINE depuis 2012.

**Niveau conseillé :** GS à cycle 3

**Période :** Toute l'année, préférable de mars à octobre

**Durée :** 1 journée

Réservez cette journée au 02 51 72 95 32. Retrouvez d'autres journées sur : [sorties-scolaires-loireatlantique.com](http://sorties-scolaires-loireatlantique.com)



NOUVEAUTÉ

# LITTORAL ET BIODIVERSITÉ

1 journée



## Exemple de programme :

### 10h00

Accueil par un animateur naturaliste de la Ligue pour la Protection des Oiseaux (LPO) au Croisic sur le site de la baie de Castouillet.

**Découverte de ce milieu unique et fragile** (durée 2 h) :

- Observation des **oiseaux** et apprentissage de l'utilisation des jumelles afin d'affiner son observation.
- Recherche de la **laisse de mer** et des bêtes de l'estran qui l'habite.
- **Pêche à pied** selon les horaires de la marée : capture, observation et relâche.

### 12h00

Pique-nique.

### 13h30

Poursuite de la découverte à l'Océarium, pour un beau voyage dans cet espace entièrement dédié aux océans : des mers chaudes, des récifs coralliens aux abysses du Pacifique, de la côte Atlantique au grand bleu de la Méditerranée.

Visite libre de l'**Océarium** proposant une richesse de plus de 4 000 animaux.

Possibilités de compléter les apprentissages lors d'un atelier à l'Océarium.

Au choix et en option : 4 thèmes de visite animés par les aquariologistes (durée 45 min) :

- **Vivre sous l'Océan** : découverte de la diversité des êtres vivants marins à travers les fonctions de nutrition, de reproduction et de relation avec leur environnement (cycle 2).
- **Tout un monde dans l'Océan** : mollusques, poissons, échinodermes, cnidaires... qui sont-ils et comment les reconnaître ? (cycle 3).
- **Diversité et reproduction** : classification des animaux marins en fonction de leurs caractères. Etude de quelques cycles de reproduction d'espèces marines (cycle 3).
- **Les favoris de l'Océarium** : tortues, manchots, poulpes, requins, méduses et hippocampes n'auront plus de secrets pour les élèves. Découverte de leurs modes de vie et leurs spécificités (cycle 2).

### 15h30

Fin des prestations.

## Objectifs pédagogiques

- > Découvrir un milieu naturel (le littoral) et sa biodiversité : laisses de mer, bêtes de l'estran, oiseaux du littoral...
- > Prendre conscience de l'impact de nos actions sur le littoral (pollutions, déchets...).
- > Mettre ses sens en éveil pour observer, écouter, toucher pour se familiariser avec ce milieu.

## Les tarifs\*

	Élève	Adulte	Groupe
<b>Forfait guide naturaliste LPO</b>			<b>410 €</b>
<b>Visite libre de l'Océarium</b>	<b>9.50 €</b>	<b>12.50 €</b>	
<b>Supplément Ateliers thématiques</b>	<b>2.50 €</b>		

\*Base 50 élèves. 1 gratuité adulte pour 10 élèves payants.

## Le prix comprend

L'animation sur l'estran encadrée par un animateur naturaliste (durée 2 h) et la visite libre de l'Océarium.

## Le prix ne comprend pas

Le pique-nique, le transport, les frais de dossier (forfait de 10 € par groupe), l'assurance annulation (facultative) et toute dépense à caractère personnel.

## À savoir :

Prévoir une tenue adaptée (bottes/chapeau).

Salle de pique-nique à disposition sur réservation.

Repas des manchots tous les jours à 11h et 16h (durée 10 min).

**Niveau conseillé :** Cycles 2 et 3

Visite de l'Océarium et atelier « Les petits explorateurs » accessibles à partir de la MS

**Période :** Toute l'année

**Durée :** 1 journée



Réservez cette journée au 02 51 72 95 32. Retrouvez d'autres journées sur : [sorties-scolaires-loireatlantique.com](http://sorties-scolaires-loireatlantique.com)





# ROUTE PÊCHE

1 journée



## Exemple de programme :

### 9h30

Accueil sur le port de La Turballe.  
Visite du **port** de La Turballe, de la **flottille** et de ses spécificités.

### 10h30

**Par demi-classe et en rotation :**

- Visite à quai d'un ancien **sardinier** « Au gré des vents ». Découverte d'un bateau de pêche, du rythme de travail et des **traditions maritimes**.
- Travail d'observation sur ce bateau spécifique.

### 12h00

Pique-nique.

### 13h00

**Par demi-classe et en rotation :**

- Atelier **matelotage** pour une manipulation des matériaux et une initiation à la réalisation de **nœuds marins**.
- Visite en autonomie de la « **maison de la pêche** », située au-dessus du Centre Marée. Approche des **astuces des marins** pêcheurs : chalut, drague, hameçon, casier... à chaque espèce de poisson, une technique associée.

### 15h30

Fin des prestations.

## Objectifs pédagogiques

- > Comprendre et comparer l'activité d'un port de pêche et de plaisance.
- > Découvrir la vie à bord d'un chalutier.
- > Appréhender le travail et les gestes des marins pêcheurs dans une ambiance propice à une immersion dans le monde marin.

## Les tarifs\*

	Élève	Adulte
<b>Journée</b>	<b>13 €</b>	<b>13 €</b>

1 gratuité adulte pour 10 élèves payants.

\* Tarifs sous réserve de modification au 01/01/2024.

## Le prix comprend

La prestation d'animateurs sur tous les temps d'activités prévus au programme et la réalisation d'un tableau de nœuds par élève.

## Le prix ne comprend pas

Le pique-nique, le transport, les frais de dossier (forfait de 10 € par groupe), l'assurance annulation (facultative) et toute dépense à caractère personnel.

## À savoir :

Maximum 60 personnes accueillies.

En cas de mauvais temps, possibilité de mise à disposition d'une salle pour le pique-nique

(renseignements : Mairie de La Turballe – Tél. : 02 40 11 88 00).

**Niveau conseillé :** Cycles 2 et 3

**Période :** D'avril à fin octobre

**Durée :** 1 journée

**Réservez cette journée au 02 51 72 95 32. Retrouvez d'autres journées sur : [sorties-scolaires-loireatlantique.com](http://sorties-scolaires-loireatlantique.com)**



# LES PIEDS SUR TERRE, LA TÊTE EN L'AIR ET LES MAINS DANS L'EAU

1 journée



## Exemple de programme :

### 10h00

Accueil au centre et départ pour une première activité d'immersion : la pêche à pied sur l'estran rocheux.

Observation de la faune marine et collecte raisonnée d'indices de présence des espèces animales et végétales qui fréquentent l'estran, observation in situ.

### 12h30

Pique-nique. Passage possible pendant la pause méridienne au laboratoire aquacole du centre en prolongement de la pêche à pied pour une découverte des bassins tactiles et projections au TBI.

### 13h30

Seconde activité d'immersion au choix :

- **Balade sensorielle** au cœur de la réserve naturelle régionale de la pointe Saint-Gildas.
- **Algues** : observation, collecte, tri, identification pour appréhender la biodiversité des espèces végétales marines.
- **Coquillages** : sensibilisation à la diversité des mollusques. Observation, collecte de coquillages, nettoyage, tri, recherche des noms.

- **Laisse de mer et pollution marine** : collecte des dépôts naturels de la mer, tri, rôle et réalisation d'œuvres d'art éphémères.
- **Jeu de piste** autour du monde imaginaire des pirates et de l'histoire locale (cycles 1 et 2).
- **Rallye d'orientation** : apprendre à s'orienter à l'aide d'une carte et se familiariser avec un nouvel environnement (cycle 3).

### 15h30

Fin des prestations.

## Objectifs pédagogiques

- > Permettre aux élèves de découvrir le milieu marin en pratiquant une pêche respectueuse de l'environnement.
- > Mettre en évidence la biodiversité des espèces animales et végétales et leur mode de vie.
- > Observer et comprendre la nature tout en initiant les élèves à la protection du littoral avec des gestes favorables à la préservation du milieu.

## Les tarifs\*

	Élève	Adulte
Journée	19 €	Gratuit

\* Base 20 élèves.

### Le prix comprend

L'encadrement du groupe par un animateur diplômé, la mise à disposition des outils pédagogiques et le matériel de pêche à pied.

### Le prix ne comprend pas

Le pique-nique, le transport, les frais de dossier (forfait de 10€ par groupe), l'assurance annulation (facultative) et toute dépense à caractère personnel.

### À savoir :

Se munir de bottes pour l'activité pêche à pied.  
En cas de mauvais temps, une salle peut être mise à disposition pour le pique-nique selon disponibilité.

**Niveau conseillé :** Cycles 1 à 3

**Période :** Toute l'année  
(en fonction des coefficients de marées)

**Durée :** 1 journée

Réservez cette journée au 02 51 72 95 32. Retrouvez d'autres journées sur : [sorties-scolaires-loireatlantique.com](http://sorties-scolaires-loireatlantique.com)





# UNE JOURNÉE À LA MER

1 journée

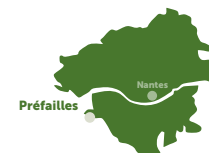

## Exemple de programme :

### 10h00

Accueil dans une petite crique bien abritée de la côte de Jade.  
Découverte de la **laisse de mer** : chasse aux trésors guidée et reconnaissance des différents éléments (algues, animaux, déchets) dénichés.

Atelier **Land Art** : réalisation d'une œuvre artistique éphémère avec les éléments collectés sur la plage.

### 12h00

Pique-nique et temps libre sur la plage.

### 13h00

Consignes de sécurité et manipulation du matériel du pêcheur à pied.

En petits groupes : **pêche à pied** à la recherche des crabes, oursins, étoiles de mer sur les rochers de l'estran.

Ateliers de découverte du milieu marin (demi-groupe) en rotation :

- **Observation et identification** des animaux de la pêche dans un bassin de contact (déplacement, comportement, chaîne alimentaire) avec le guide nature.
- Atelier **artistique** encadré par les accompagnateurs et création d'une carte postale « souvenir ».

### 15h30

Fin des prestations.

## Objectifs pédagogiques

- > Créer un lien entre l'élève et le milieu marin.
- > Identifier la laisse de mer puis définir son rôle et son évolution.
- > Participer à une pêche à pied responsable sur l'estran rocheux.
- > Découvrir le mode de vie des animaux dans leur milieu.
- > Développer le sens artistique des élèves.

## Les tarifs

	Classe	Adulte
Journée	337.50 €*	Gratuit

\* Jusqu'à 25 élèves. + 13.50 €/élève supplémentaire.

## Le prix comprend

Les activités proposées encadrées par un guide nature par classe et la mise à disposition du matériel (épuisettes, seaux, bassins...).

## Le prix ne comprend pas

Le pique-nique, le transport, les frais de dossier (forfait de 10€ par groupe), l'assurance annulation (facultative) et toute dépense à caractère personnel.

## À savoir :

*Se munir de bottes ou sandales pour l'activité pêche à pied et de vêtements adaptés (coupe-vent conseillé).*

*Possibilité d'accueillir 2 classes.*

*Prévoir des groupes de 4-5 élèves encadrés chacun par un accompagnateur.*

*Les activités peuvent être inversées en fonction des horaires des marées.*

*À disposition sur le site : WC.*

**Accueil :** La structure s'appuie sur une équipe de permanents formés et diplômés et se concentre sur des actions de sensibilisation et d'éducation à l'environnement

**Niveau conseillé :** Cycles 1 à 3

**Période :** De mars à octobre

**Durée :** 1 journée

**Réservez cette journée au 02 51 72 95 32. Retrouvez d'autres journées sur : [sorties-scolaires-loireatlantique.com](http://sorties-scolaires-loireatlantique.com)**





# LA BRIÈRE : UN PARC NATUREL À DÉCOUVRIR

1 journée



## Exemple de programme :

### 10h00

Accueil à Kerhinet, village du Parc naturel de Brière, composé de 18 chaumières et témoin de l'architecture briéronne.

**Visite et ateliers** pour découvrir ce village : son organisation, la vie de ses anciens habitants et son lien avec les marais de Brière.

Découverte du village avec une visite adaptée selon le cycle des élèves :

- Premier atelier pour permettre aux élèves d'aborder la vie des habitants en 1946 grâce au visionnage d'un documentaire d'archive (« Brière et briérons »).
- Deuxième atelier sur la thématique de la couverture végétale des chaumières (réalisation de maquettes).

### 12h30

Pique-nique.

### 14h00

Promenade en **chaland** (barque traditionnelle) pour ressentir l'ambiance de la Brière.

À **observer** de très près : la faune et la flore.  
À comprendre : la **migration** des oiseaux, la **chaîne alimentaire**, le rôle des zones humides, la chasse et la pêche.

### 15h00

Fin des prestations.

## Objectifs pédagogiques

- > Proposer une immersion au cœur de la Brière pour en appréhender l'histoire, celle des hommes et des paysages.
- > Permettre aux élèves une découverte approfondie du mode de vie traditionnel briéron : architecture vernaculaire, couverture en chaume, coupe de la tourbe, vie des villages.
- > Favoriser une approche pluridisciplinaire d'un parc naturel régional, les spécificités des espaces et des espèces de Brière.

## Les tarifs\*

	Élève	Adulte
<b>Journée</b>	<b>11 €**</b>	<b>11 €**</b>

\* Base 20 élèves. 1 gratuité adulte pour 10 élèves payants.  
\*\* Tarifs sous réserve de modification au 01/01/2024.

## Le prix comprend

La prestation d'un guide du service médiation des patrimoines de l'Office de Tourisme intercommunal pour les temps d'animation du matin et la promenade en barque agréée par l'Éducation Nationale.

## Le prix ne comprend pas

Le pique-nique, le transport, les frais de dossier (forfait de 10€ par groupe), l'assurance annulation (facultative) et toute dépense à caractère personnel.

## À savoir :

Possibilité d'accueillir 2 classes maximum.

Aire de pique-nique non abritée et sanitaires à disposition sur place.

Autocar à la journée obligatoire.

**Niveau conseillé :** Cycles 2 et 3

**Période :** Toute l'année

**Durée :** 1 journée

**Réservez cette journée au 02 51 72 95 32. Retrouvez d'autres journées sur : [sorties-scolaires-loireatlantique.com](https://www.sorties-scolaires-loireatlantique.com)**





## LA VIE D'UN LAC

1 journée ou 1/2 journée



### Exemple de programme :

#### 9h45

Arrivée à Passay et accueil à la Maison des Pêcheurs du Lac de Grand-Lieu.

#### 10h00

Début des activités.

« À la rencontre des insectes et autres petites bêtes du lac » : pêche à l'épuisette au bord du Lac de Grand-Lieu et observation de la faune aquatique. Arthropodes (crustacés, insectes), mollusques et vertébrés seront au rendez-vous ! (en mai et juin).

#### 11h45

Pique-nique.

#### 13h15

Reprise des activités.

Plouf ! dans l'eau : 4 activités en rotation par petits groupes pour découvrir les **animaux d'eau douce** vivant dans le lac :

- Avec le médiateur : observer et mettre des mots simples sur la vie et la morphologie des poissons et des écrevisses.
- Avec les accompagnateurs (fiche explicative transmise à la réservation et remise sur place) :
  - « À la recherche de Myrtille » : visite de l'aquarium du lac
  - « Où est Fripouille ? » : observation de la mare
  - Temps calme : lecture et memory des animaux.

#### 14h45

Fin des prestations.

### Objectifs pédagogiques

- > Reconnaître les besoins essentiels des animaux.
- > Appréhender les particularités du monde aquatique d'eau douce.
- > Découvrir un espace naturel sensible.

### Les tarifs

	Élève	Adulte
Journée (2 ateliers)	5 €	Gratuit
1/2 journée (1 atelier)	3 €	Gratuit

### Le prix comprend

La prestation des médiateurs sur les deux temps d'animation, le matériel et fournitures mis à disposition lors des ateliers et l'accès aux différents lieux de visite.

### Le prix ne comprend pas

Le pique-nique, le transport, les frais de dossier (forfait de 10 € par groupe), l'assurance annulation (facultative) et toute dépense à caractère personnel.

### À savoir :

Possibilité d'accueillir 2 classes avec rotation sur la journée.

Espaces abrités mis à disposition pour le pique-nique.

Pique-nique zéro déchet conseillé ; les déchets n'étant pas pris en charge sur place.

Prévoir une tenue adaptée en fonction du temps car certains ateliers se déroulent en extérieur (casquettes, manteau). Prévoir des bottes (élèves et accompagnateurs), chaussettes de rechange et une petite serviette pour l'atelier « À la rencontre des insectes ». Équipe de médiation à disposition des enseignants pour adapter le programme de la journée.

**Accueil :** La Maison des Pêcheurs bénéficie d'un accès direct à l'eau du Lac de Grand-Lieu et présente à travers 15 aquariums la faune poissonneuse et la flore du lac. Une tour panoramique de 12 mètres offre un point de vue sur la réserve naturelle.

**Niveau conseillé :** Cycle 1

**Période :** En raison de travaux au sein du site de la Maison des Pêcheurs, l'accueil des scolaires sera possible de fin mai à début juillet (sauf le lundi)

**Durée :** 1 journée ou 1/2 journée



Réservez cette journée au 02 51 72 95 32. Retrouvez d'autres journées sur : [sorties-scolaires-loireatlantique.com](http://sorties-scolaires-loireatlantique.com)



# LA NATURE À L'ÉCOLE

1 journée

**2 animatrices itinérantes sur des territoires différents pour s'immerger dans l'environnement proche de l'école et découvrir ainsi les richesses naturelles de proximité, celles qui font le quotidien, afin de mieux comprendre la nature environnante et mieux la protéger.**

## Exemple de programme :

### 1. À proximité du Pays de Retz et de Sud Estuaire

NOUVEAUTÉ

Programme pour les élèves de cycle 1

#### Les objectifs pédagogiques spécifiques

- Apprendre à utiliser du matériel spécifique en respectant le vivant.
- Surmonter son appréhension des insectes et des petites bêtes en général.

**9h30 :** Accueil dans la salle de classe, présentation de la journée.

En classe : échanges avec les élèves pour évaluer leurs **représentations initiales de la nature**.

Puis présentation des **différentes familles de petites bêtes** (insectes, araignées, escargots, mille-pattes, vers, cloportes...) et du matériel de capture.

En extérieur : **capture de petites bêtes**, en groupes, à différents endroits (sous les feuilles, près des arbres, à l'ombre, au soleil...).

Observation dans des bacs et classement en fonction du nombre de pattes.

Remise en liberté des petites bêtes.

Réalisation d'une **petite carte souvenir** aux couleurs de la nature.

**12h00 :** Fin des prestations.

Tarif par élève : 8,50 €  
Base 20 élèves.

Accessible au cycle 1

### 2. À proximité du Pays de Retz et de Sud Estuaire

Programme pour les élèves de cycles 2 et 3

#### Les objectifs pédagogiques spécifiques

- Apprendre à utiliser du matériel spécifique en respectant le vivant.
- Surmonter son appréhension des insectes et des petites bêtes en général.

**9h30 :** Accueil dans la salle de classe, présentation de la journée.

Observation de photos pour comprendre la notion de **biodiversité** et montrer la diversité des milieux, des formes de vie.

En extérieur : dans le jardin de l'école ou dans un parc proche :

- Observation et croquis du paysage afin de repérer les différents milieux.
- Description des différentes parties et des besoins d'un végétal (notion de cycle du carbone et apport de vocabulaire).
- Création de cartes et parfums nature pour une approche différente de la biodiversité, une approche sensorielle.

**12h15 :** Pique-nique au plus près des commodités de l'école.

**13h30 :** En classe : présentation des différentes familles de petites bêtes et du matériel de capture.

En extérieur : **capture de petites bêtes**, en groupes, à différents endroits (sous les feuilles, près des arbres, à l'ombre, au soleil...) repérés le matin,

Observation et classement par famille, à partir d'une clef de détermination, Remise en liberté.

Puis réalisation de cartes d'identité des petites bêtes (dans la classe).

Bilan de la journée.

**16h00 :** Fin des prestations.

Tarif par élève : 15 €  
Base 20 élèves.  
Accessible aux cycles 2 et 3

**Réservez cette journée au 02 51 72 95 32. Retrouvez d'autres journées sur : [sorties-scolaires-loireatlantique.com](http://sorties-scolaires-loireatlantique.com)**





### 3. À proximité de Sainte-Reine-de-Bretagne et ses alentours

#### Les objectifs pédagogiques spécifiques

- Découvrir le monde vivant à travers une approche sensorielle des animaux de la ferme.
- Aborder des généralités sur les animaux de la ferme : famille, habitat, alimentation, reproduction et acquérir du vocabulaire spécifique.

**9h00 :** Découverte des animaux de la ferme (poules, lapins, cochons d'Inde, chèvres, cochon, âne et poney) installés dans l'enceinte de l'école dans leurs enclos amovibles en bois (activité en classe complète).

#### 9h45 : 3 ateliers en rotation

- **Jeu de piste** autour des animaux  
« Le mystère du croqueur de salade ».
- **Atelier moulage d'empreintes** des animaux. Prise d'empreintes de chaque animal en pâte auto-durcissante et identification de chaque animal à son empreinte — activité encadrée par l'animatrice.
- **Atelier jeux de société – lectures** autour des thèmes de la nature, du monde animal et du monde agricole.

**11h15 :** En classe complète, quizz ludique et mise en commun, pour vérifier les acquis de la matinée. Retour sur les impressions/sensations de chacun.

**12h15 :** Pique-nique autour des enclos des animaux.

**13h00 :** Accueil de la 2<sup>nd</sup>e classe sur le même déroulé.

**16h00 :** Fin des prestations.

*Forfait pour 2 classes de cycle 2 : 475 €  
Forfait ½ journée pour 2 classes de cycle 1 : 315 €  
Accessible aux cycles 1 et 2*

#### Objectifs pédagogiques

- > Créer du lien entre l'élève et l'environnement proche de l'école.
- > Développer le sens de l'observation et de la créativité.
- > Sensibiliser à la préservation et au respect de la biodiversité.
- > Participer à la réduction de l'empreinte carbone en privilégiant des animations à proximité de l'école.

#### Les tarifs

	Élève	Classe	Adulte
<b>Journée 1</b>	8.50 €* Gratuit		Gratuit
<b>Journée 2</b>	15 €* Gratuit		Gratuit
<b>Journée 3</b>		475 €**	Gratuit

\* Base 20 élèves  
\*\* Pour 2 classes.

#### Le prix comprend

La prestation d'un animateur pour une classe pour la journée et la mise à disposition des outils et supports pédagogiques (y compris l'installation des enclos pour les animaux de la ferme).

#### Le prix ne comprend pas

Le pique-nique, le transport, les frais de déplacement vers l'école, les frais de dossier (forfait de 10€ par groupe), l'assurance annulation (facultative) et toute dépense à caractère personnel.

#### À savoir :

*Un contact préalable avec chacune des animatrices est indispensable et permettra d'adapter l'animation aux attentes des enseignants et aux cycles concernés.*

*Les activités s'effectuent avec une seule classe, nous consulter pour plusieurs classes.*

*Possibilité d'adapter les horaires de la journée aux contraintes du restaurant scolaire si les élèves ne piquent pas.*

**Agrément :** Animation assurée par des éducatrices en environnement reconnues par l'Inspection académique de Loire-Atlantique

**Niveau conseillé :** Cycles 1 à 3

**Période :** Toute l'année

**Durée :** 1 journée

**Réservez cette journée au 02 51 72 95 32. Retrouvez d'autres journées sur : [sorties-scolaires-loireatlantique.com](http://sorties-scolaires-loireatlantique.com)**





# VOYAGE AU PAYS DE L'EAU

1 journée



## Exemple de programme :

### 10h00

Arrivée sur le site de la Maison de l'eau et des paysages. Reconstitution des réseaux d'**eau potable** et **eaux usées** à travers un **jeu de rôles** (les élèves sont en situation d'élus locaux): tels des géants, les élèves assemblent les tuyaux, positionnent le château d'eau, la station d'épuration... au sein de la **grande maquette** de la vallée.

### 12h15

Pique-nique au bord de la Logne.

### 13h30

Atelier « **Bilan de santé de la rivière**, la Logne » ; sous forme d'**enquêtes** les élèves jouent le rôle de techniciens. Ils mesurent, analysent et décrivent l'état de la rivière à travers une démarche scientifique. Synthèse collective pour dresser un bilan de santé.

### 16h00

Fin des prestations.

## Objectifs pédagogiques

- > Vivre à la Maison de l'Eau et des Paysages les aventures d'une goutte d'eau, en se déplaçant au sein d'une « maquette géante ».
- > Mieux comprendre l'environnement, les impacts de l'aménagement humain et le terme de pollution.
- > Proposer à l'aide d'une reconstitution à l'échelle 1/5<sup>e</sup> du bassin versant d'une rivière, une démarche où manipulations et expérimentation sont maîtres mots : une pédagogie active pour des éco-citoyens.
- > Utiliser des outils de mesure.

## Les tarifs

	Classe	Adulte
Journée	455 €	Gratuit

### Le prix comprend

La prestation d'un animateur pour une classe pour la journée.

### Le prix ne comprend pas

Le pique-nique, le transport, les frais de dossier (forfait de 10€ par groupe), l'assurance annulation (facultative) et toute dépense à caractère personnel.

### À savoir :

Mise à disposition d'un lieu de pique-nique avec tables et sanitaires. Possibilité d'accueillir 2 classes en même temps.

**Accueil :** Centre labellisé CPIE Logne et Grand-Lieu (Centre Permanent d'Initiatives pour l'Environnement)

**Niveau conseillé :** CE2 et cycle 3

**Période :** De mars à novembre

**Durée :** 1 journée



Réservez cette journée au 02 51 72 95 32. Retrouvez d'autres journées sur : [sorties-scolaires-loireatlantique.com](http://sorties-scolaires-loireatlantique.com)





# PETITES BÊTES ET GRANDES DÉCOUVERTES

1 journée



## Exemple de programme :

### 10h00

Par un jeu, découverte de la diversité du **monde animal** et de la classification du vivant.

**Expression libre** et **écoute des émotions** de chacun.

**Création artistique** personnelle d'un animal dans le jardin du Migron.

Recherche de petites bêtes au jardin.

Définition d'un insecte par des supports ludiques.

### 12h00

Pique-nique au jardin.

### 13h00

Explication du rôle des insectes, du rôle des végétaux et place de l'Homme dans la nature.

Recherche de petites bêtes dans les chemins et prairies.

**Observation, dessin**, détermination du nom de la petite bête.

### 15h00

Fin des prestations.

## Objectifs pédagogiques

- > Prendre conscience de la diversité du monde animal.
- > Connaître la définition d'un insecte.
- > Respecter le vivant.
- > Écouter ses émotions et respecter celles des autres.

## Les tarifs

	Élève	Adulte
Journée	10 €	Gratuit

### Le prix comprend

La prestation d'un guide animateur pour tous les temps d'animation et la mise à disposition des outils pédagogiques.

### Le prix ne comprend pas

Le transport, le pique-nique, les frais de dossier (forfait de 10€ par groupe), l'assurance annulation (facultative) et toute dépense à caractère personnel.

### À savoir :

*Prévoir des vêtements et chaussures adaptés.*

*Possibilité d'accueillir 2 classes.*

*Salle à disposition pour le pique-nique en cas de mauvais temps.*

**Accueil :** Pôle écotouristique disposant des installations nécessaires à l'accueil de classes (salle de classe, toilettes et salle d'exposition)

**Inscription au répertoire de la DSDEN 44 :** CAPSD 47

**Niveau conseillé :** Cycles 1 à 3

**Période :** D'avril à octobre

**Durée :** 1 journée

**Réservez cette journée au 02 51 72 95 32. Retrouvez d'autres journées sur : [sorties-scolaires-loireatlantique.com](http://sorties-scolaires-loireatlantique.com)**



# GRAND-LIEU : PLONGEZ DANS LES SECRETS DU LAC

1 journée ou 1/2 journée



## Exemple de programme :

### 10h00

Accueil à la Maison du Lac de Grand-Lieu.

Selon le nombre d'élèves, la classe peut être répartie en deux groupes. Chaque groupe accompagné par un animateur découvre les différents espaces du site :

#### 1. le centre de connaissance comprenant plusieurs étapes :

- L'exposition permanente sur le **Lac de Grand-Lieu** (naissance géologique du lac, biodiversité, gestion et protection) : visite sous forme de jeux ou d'enquête selon le niveau.
- Les **ateliers pédagogiques au choix** : les différents habitants du lac et leur peuplement, l'alimentation chez les oiseaux, l'adaptation des végétaux aux milieux humides, la loutre et ses secrets, les étonnantes relations entre espèces.

### 12h15

Pique-nique.

### 13h15

#### 2. Le chemin écologique, à travers une approche sensorielle

5 stations traitant de lectures de paysages, d'espaces naturels et des usages de ces espaces : cheminement en lien avec la thématique choisie.

#### 3. le pavillon d'observation à travers une approche imaginaire

Lieu de rencontre entre le sauvage et le domestique : scénographie sur les oiseaux, les mystères du lac, le cabinet des collections... terrasse d'observation.

### 15h30

Fin des prestations.

### Objectifs pédagogiques

- > Découvrir un espace naturel.
- > Identifier les différents éléments qui composent un écosystème et comprendre son fonctionnement à travers l'exemple du lac de Grand-Lieu.
- > Découvrir l'impact de la saisonnalité sur le peuplement des milieux.
- > Comprendre que chacun a un rôle dans la préservation des espaces naturels.

### Les tarifs

	Élève	Adulte
Journée	6 €	6 €
1/2 journée	4 €	4 €

4 gratuités adulte par classe.

#### Le prix comprend

Les activités encadrées par un animateur environnement par classe et la mise à disposition d'une salle pédagogique.

#### Le prix ne comprend pas

Le pique-nique, le transport, les frais de dossier (forfait de 10€ par groupe), l'assurance annulation (facultative) et toute dépense à caractère personnel.

#### À savoir :

*Le lac de Grand-Lieu évolue de 2 700 ha en été à 6 300 ha en hiver ; ce site remarquable peut donc être visité à différentes saisons.*

*Les activités pédagogiques sont élaborées par le groupe éducation de la Maison du Lac de Grand-Lieu composé d'associations environnementales et du « GRAINE » des Pays de la Loire.*

*La Maison du Lac propose de co-construire avec l'enseignant le programme de la journée en fonction de son projet pédagogique.*

*Pique-nique sur place en plein air ou dans une salle mise à disposition.*

*Possibilité d'accueillir 2 classes.*

*« Grand Lieu pour les petits », journée basée sur une découverte sensorielle accessible à la GS.*

**Accueil :** La Maison du Lac de Grand-Lieu est un centre de découverte et de connaissance des espaces naturels et humides.

**Niveau conseillé :** Cycles 2 et 3

**Période :** Toute l'année - Les lundis sous réserve

**Durée :** 1 journée ou 1/2 journée



**Réservez cette journée au 02 51 72 95 32. Retrouvez d'autres journées sur : [sorties-scolaires-loireatlantique.com](http://sorties-scolaires-loireatlantique.com)**





NOUVEAUTÉ

# DÉCOUVERTE DES MILIEUX AQUATIQUES

1 journée ou ½ journée



## Exemple de programme :

### 10h00

Arrivée sur l'un des sites proposés au choix ; plans d'eau labellisés « famille » et offrant les services d'accueil avec toilettes et points d'eau.

Accueil et présentation de la séance. Repérage et présentation du site.

Recherche des **espèces vivantes** (poissons, insectes et amphibiens) par une **pêche à l'épuisette** dans le milieu.

### 12h00

Pique-nique en extérieur.

### 14h00

Atelier sur l'**identification** des espèces récoltées et compréhension du **rôle** de chacun.

Remise à l'eau des individus récoltés.

### 16h00

Synthèse et conclusion sur la qualité du milieu.

Fin des prestations.

## Objectifs pédagogiques

- > Caractériser un milieu : mare, étang, rivière, fleuve, marais.
- > Découvrir la faune aquatique.
- > Amener à la réflexion sur la répartition et le rôle de chacune des espèces.
- > Prendre conscience de la fragilité des milieux aquatiques.

## Les tarifs

	Élève	Adulte
Journée	16 €	Gratuit
½ journée	9 €	Gratuit

## Le prix comprend

La prestation des animateurs sur les temps d'animation et la mise à disposition du matériel lors des ateliers.

## Le prix ne comprend pas

Le pique-nique, le transport, les frais de dossier (forfait de 10 € par groupe), l'assurance annulation (facultative) et toute dépense à caractère personnel.

## À savoir :

Possibilité d'accueillir 2 classes avec rotation des élèves sur les ateliers et prise en charge par les adultes accompagnateurs sur des activités en autonomie : reconnaissance de la flore, traces d'animaux...

Encadrement et PASS Pêche (droit de pêche pour l'animation) mis à disposition.

Sites d'accueil équipés de toilettes et points d'eau.

Prévoir tenue adaptée au milieu (chaussures fermées, casquette, vêtement de pluie).

**Accueil :** Association d'utilité publique agréée protection de l'environnement et conventionnée ministère de l'éducation et ministère de la transition écologique.

**Niveau conseillé :** Cycles 2 et 3

**Période :** De mi-avril à octobre

**Durée :** 1 journée ou ½ journée



Réservez cette journée au 02 51 72 95 32. Retrouvez d'autres journées sur : [sorties-scolaires-loireatlantique.com](http://sorties-scolaires-loireatlantique.com)



# BLANCHE, LA CIGOGNE

1 journée ou ½ journée

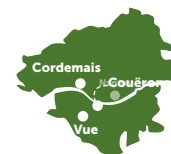

## Exemple de programme :

### 10h00

Appropriation par les élèves des **caractéristiques** des oiseaux. Puis, tels des ornithologues, observation d'un **couple de cigognes** en nidification. Par le biais de leurs observations et de jeux, les élèves apprennent à mieux connaître cet animal.

### 12h00

Pique-nique.

### 13h00

En reconstruisant sur un plateau de jeu un environnement adéquat pour une famille de cigognes, les élèves mesurent l'importance des marais et de leur biodiversité.

Les connaissances acquises leur permettent ensuite de réaliser une cigogne lors d'un **atelier créatif** adapté à leur niveau (mobile, pantin ou origami).

### 15h30

Fin des prestations.

## Objectifs pédagogiques

- > Aborder la classification du vivant et plus particulièrement des oiseaux.
- > Comprendre l'interdépendance des espèces entre elles et avec leur environnement par l'étude de la Cigogne blanche.

## Les tarifs\*

	Classe	Adulte
Journée	330 €	Gratuit
½ journée	220 €	Gratuit

\* jusqu'à 30 élèves.  
+ forfait de 10€ pour la classe de mise à disposition du matériel pédagogique

### Le prix comprend

L'intervention d'un animateur pour le temps d'animation (½ journée ou journée) et le matériel pour l'atelier créatif.

### Le prix ne comprend pas

Le pique-nique, le transport, les frais de dossier (forfait de 10 € par groupe), l'assurance annulation (facultative) et toute dépense à caractère personnel.

### À savoir :

Prévoir :

- des vêtements adaptés aux conditions météorologiques (animation en extérieur une partie de la journée)
- des crayons HB, de couleur et gomme.

Possibilité d'apporter jumelles et appareils photo.

D'autres animations peuvent être proposées de la maternelle au lycée.

**Agrément :** Estuarium est agréé Centre d'Éducation au Patrimoine par le rectorat de l'académie de Nantes et la Direction Régionale des Affaires Culturelles des Pays de la Loire.

**Niveau conseillé :** Cycles 1 à 3

**Période :** De février à juillet

**Durée :** 1 journée pour les cycles 2 et 3

½ journée pour le cycle 1  
avec adaptation de l'animation

Réservez cette journée au 02 51 72 95 32. Retrouvez d'autres journées sur : [sorties-scolaires-loireatlantique.com](http://sorties-scolaires-loireatlantique.com)





# BIODIVERSITÉ DU LAC DE GRAND-LIEU

1 journée ou 1/2 journée



## Exemple de programme :

### 9h45

Accueil à la Maison des Pêcheurs du Lac de Grand-Lieu.

### 10h15

Un atelier au choix animé par un médiateur de la Maison des Pêcheurs :

- Poissons et compagnie : reconnaissance de la biodiversité aquatique animale du Lac de Grand Lieu (poisson, crustacés, amphibiens). 3 activités en rotation : observation des grenouilles de la mare, visite de l'aquarium, découverte de la morphologie et des besoins essentiels des écrevisses et poissons d'eau douce (cycle 2).
- Le petit naturaliste : approche des spécificités morphologiques, alimentaires et de la reproduction des **poissons** à partir d'un carnet pédagogique (cycle 3).
- Lac de Grand-Lieu et biodiversité : découverte de la biodiversité du lac grâce aux espèces vivantes présentes dans les **aquariums** et reconstitution de chaînes alimentaires (cycle 3).
- À la rencontre des **insectes et autres petites bêtes** du lac : pêche à l'épuisette au bord du Lac de Grand-Lieu et observation de la faune aquatique. Arthropodes (crustacés, insectes), mollusques et vertébrés seront au rendez-vous ! (en mai et juin) (cycles 2 et 3).

### 11h45

Pique-nique.

### 13h15

Reprise des activités.

- **Les oiseaux du lac** : découverte de la Réserve Naturelle Régionale du Lac de Grand-Lieu et **observation des oiseaux** des zones humides à l'aide de jumelles et longues-vues. *Au-delà de 25 élèves la classe est divisée en 2 et un jeu en autonomie est proposé.*

*Visite animée par le médiateur de l'Observatoire Ornithologique du Lac de Grand-Lieu (de fin mai à octobre).*

### 14h45

Fin des prestations.

## Objectifs pédagogiques

- > Découvrir les particularités de l'avifaune, du monde aquatique et des poissons en particulier.
- > Sensibiliser à la biodiversité du Lac de Grand Lieu.
- > Mieux connaître pour mieux protéger.

## Les tarifs

	Élève	Adulte
Journée	5 €	Gratuit
1/2 journée	3 €	Gratuit

## Le prix comprend

La prestation des médiateurs sur les deux temps d'animation, le matériel et fournitures mis à disposition lors des ateliers et l'accès aux différents lieux de visite.

## Le prix ne comprend pas

Le pique-nique, le transport, les frais de dossier (forfait de 10€ par groupe), l'assurance annulation (facultative) et toute dépense à caractère personnel.

## À savoir :

*Possibilité d'accueillir 2 classes avec rotation sur la journée. Espaces abrités mis à disposition pour le pique-nique. Pique-nique zéro déchet conseillé ; les déchets n'étant pas pris en charge sur place. Prévoir une tenue adaptée en fonction du temps car certains ateliers se déroulent en extérieur. Prévoir des bottes (élèves et accompagnateurs), chaussettes de rechange et une petite serviette pour l'atelier « À la rencontre des insectes ». Équipe de médiation à disposition des enseignants pour adapter le programme de la journée. Certains ateliers sont réalisables toute l'année : Lac de Grand Lieu et biodiversité, Le petit naturaliste.*

**Accueil :** La Maison des Pêcheurs bénéficie d'un accès direct à l'eau du Lac de Grand-Lieu et présente à travers 15 aquariums la faune poissonneuse et la flore du lac. Une tour panoramique de 12 mètres offre un point de vue sur la réserve naturelle.

**Niveau conseillé :** Cycles 2 et 3

**Période :** En raison de travaux au sein du site de la Maison des Pêcheurs l'accueil des scolaires sera possible en septembre 2023 et de fin mai à début juillet 2024 sauf le lundi

**Durée :** 1 journée ou 1/2 journée



**Réservez cette journée au 02 51 72 95 32. Retrouvez d'autres journées sur : [sorties-scolaires-loireatlantique.com](http://sorties-scolaires-loireatlantique.com)**



# TERRE D'ESTUAIRE

1 journée



## Exemple de programme :

### 10h00

Arrivée à Terre d'estuaire, situé sur le port de Cordemais, **espace de découverte** unique pour explorer toutes les facettes de **l'estuaire de la Loire**.

Visite libre avec des temps de médiation courts (10 min/thème) sur des **thématiques** choisies en amont.

Thèmes clés au choix :

- Qu'est-ce qu'un estuaire ?
- Les différentes facettes (industrielle, naturelle, aménagement...)
- Les migrations
- La partie invisible de l'estuaire (naufrages, histoire du sel...)

Durée au choix 1h30 ou 2h.

### 12h00

Pique-nique.

### 13h30

Poursuite de l'exploration de l'estuaire avec une animation au choix en extérieur :

**Des marais pour la vie** : Découvrir les marais, terrain d'investigation idéal pour s'initier aux enjeux du développement durable. Étude de leur fonctionnement, leur histoire, leur biodiversité et observation de la cigogne.

OU

**Rallye Nature** : En équipes, les élèves sont amenés à découvrir les richesses de l'estuaire lors d'un rallye pour apprendre de manière ludique à mieux connaître son environnement proche et à observer la nature.

### 15h30

Fin des prestations.

## Objectifs pédagogiques

- > Comprendre par l'expérimentation, l'estuaire de la Loire d'un point de vue géographique, historique, économique et environnemental.
- > Approfondir les notions abordées à Terre d'estuaire et découvrir grandeur nature les composantes de l'estuaire de la Loire.
- > Comprendre l'histoire des milieux naturels de l'estuaire, leur fonctionnement et leur biodiversité.
- > Appréhender la complexité de ces milieux et apprendre à observer la nature par des activités ludiques.



## Les tarifs

	Élève	Adulte
<b>Terre d'estuaire - visite 1h30</b>	<b>3 €</b>	<b>8.50 €</b>
<b>Terre d'estuaire - visite 2h</b>	<b>3.50 €</b>	<b>8.50 €</b>

1 gratuité pour 8 élèves payants.

Animation extérieure	Classe
<b>Forfait</b>	<b>220 €</b>

Supplément de 20 €/ classe pour l'animation « Rallye » pour l'installation du matériel.

## Le prix comprend

La visite libre de Terre d'estuaire avec une médiation flash assurée par les animateurs du site (durée 10 min/thème ; 3 thèmes conseillés par visite), l'accès aux fiches pédagogiques téléchargeables et l'intervention d'un animateur pour la 1/2 journée d'animation en extérieur.

## Le prix ne comprend pas

Le pique-nique, le transport, les frais de dossier (forfait de 10 € par groupe), l'assurance annulation (facultative) et toute dépense à caractère personnel.

## À savoir :

*Prévoir des vêtements adaptés aux conditions météorologiques (bottes conseillées selon la saison) pour l'animation en extérieur. Pour le rallye, il est idéalement conseillé de prévoir 1 accompagnateur pour 4 élèves. Aires pour le pique-nique à proximité immédiate (port de Cordemais, plan d'eau de la Côte) et possibilité de repli en intérieur en cas de mauvais temps.*

**Accueil** : Terre d'estuaire propose un parcours de visite permanent interactif et immersif ; un ballon ascensionnel offre une vue spectaculaire sur l'estuaire de la Loire à 25 m de hauteur. L'animation extérieure est assurée par Estuarium agréé Centre d'Éducation au Patrimoine par le rectorat de l'académie de Nantes et la Direction Régionale des Affaires Culturelles des Pays de la Loire.

**Niveau conseillé** : Cycle 3

**Période** : De février à novembre

**Durée** : 1 journée

**Réservez cette journée au 02 51 72 95 32. Retrouvez d'autres journées sur : [sorties-scolaires-loireatlantique.com](http://sorties-scolaires-loireatlantique.com)**





# FORÊT... DÉVOILE-MOI TES SECRETS !

1 journée



**Possibilité d'inverser les activités entre le matin et l'après-midi ou de ne réaliser que des animations en forêt.**

## Exemple de programme :

### 10h00

Découverte de la **forêt du Gâvre** avec un animateur nature de la Ligue pour la Protection des Oiseaux (LPO).

Balade découverte pour une **immersion sensorielle** ; au fur et à mesure des rencontres, approche des thèmes suivants, **au choix** :

- **Sylviculture** et exploitation forestière (travail du forestier, faune du sol, orientation).
- **Biodiversité** (les arbres, les fleurs, les animaux...).
- Les **animaux forestiers** (les indices de présence, les chaînes alimentaires...).
- Les principaux **arbres** (empreintes de feuilles).
- **Jeu sensoriel** « Mon ami l'arbre ».

### 12h00

Pique-nique.

### 13h30

Accueil à la **Maison de la Forêt** : centre d'interprétation du milieu forestier pour compléter les connaissances du matin.

Thèmes abordés au cours de la visite :

- La richesse de la **faune** : les oiseaux et les grands mammifères.
- Les **forêts du monde**.
- Le travail du **forestier** dans une futaie.
- Les **métiers du bois** dans la forêt.
- Le **bois de marine**.

La visite peut être agrémentée d'un thème annexe « La maison de Marie BENOIST » qui présente l'intérieur d'un habitat du 19<sup>e</sup>.

### 15h30

Fin des prestations.

## Objectifs pédagogiques

- > Observer, écouter, toucher... mettre tous ses sens en éveil pour vivre l'expérience de la forêt.
- > Découvrir la forêt sous différents aspects : la biodiversité, le travail du forestier, l'adaptation des animaux au milieu...
- > Profiter d'un cadre naturel privilégié pour une leçon de nature interactive.

## Les tarifs

	Classe	Adulte
Journée	380 €	Gratuit

### Le prix comprend

La prestation d'un guide animateur en forêt (2 h) et lors de la visite de la Maison de la Forêt (2 h).

### Le prix ne comprend pas

Le pique-nique, le transport, les frais de dossier (forfait de 10€ par groupe), l'assurance annulation (facultative) et toute dépense à caractère personnel.

### À savoir :

Maximum 1 classe.

Contact préalable avec les intervenants pour définir le thème de la sortie en forêt (adaptation possible à des demandes spécifiques).

Prévoir des vêtements adaptés aux conditions météorologiques (chaussures et pantalon). De plus, lors de l'animation en forêt, il n'y a pas de sanitaires à disposition, une organisation est nécessaire en lien avec la structure de la Maison de la forêt. Autocar à la journée obligatoire.

En cas de mauvais temps, possibilité de réservation d'une salle pour le pique-nique (renseignements : Mairie du Gâvre - tél : 02.40.51.26.18 – tarif 11 € en 2023).

**Niveau conseillé :** Cycles 1 à 3

**Période :** Toute l'année

**Durée :** 1 journée



**Réservez cette journée au 02 51 72 95 32. Retrouvez d'autres journées sur : [sorties-scolaires-loireatlantique.com](http://sorties-scolaires-loireatlantique.com)**



# LE SECRET DE PÂQUERETTE, UNE JOLIE VACHE

1 journée ou ½ journée



## Exemple de programme :

### 10h00

Accueil à la ferme du Biau Chemin.

Première rencontre avec les vaches laitières et participation à la **traite d'une vache**.

Atelier « **ferme laitière** », différentes activités proposées pour aborder les thèmes suivants :

- Pourquoi la vache donne-t-elle du lait ? Le circuit du lait, la transformation du lait en produit laitier, fabrication de beurre.
- C'est quoi le bio ? Les caractéristiques d'un produit bio, le compost.
- Comment travaille le paysan ? Les cultures, la production de compost et son implication dans l'agro système.

**Rallye** à la ferme : en petits groupes autonomes, les élèves partent en mission pour découvrir la ferme bio et ses habitants.

### 12h30

Pique-nique.

### 13h30

« **Auprès de mon âne** » : rencontre avec les ânes, animaux intelligents, apaisants et sociables.

Différents temps d'approche :

- Soins et pansage.
- Conduite sur un parcours de maniabilité ou promenade.

### 15h00

Fin des prestations.

## Objectifs pédagogiques

- > Comprendre un agrosystème bio par une approche systémique et ludique.
- > Comprendre l'alimentation : d'où viennent les aliments que nous consommons, leur mode de production.
- > Éveiller ses sens au contact des animaux de la ferme et de la nature.
- > Découvrir le monde des ânes et se familiariser avec ces animaux.

## Les tarifs

	Élève	Adulte
<b>Journée</b>	<b>9.50 €</b>	<b>9.50 €</b>
<b>½ journée</b>	<b>5.50 €</b>	<b>5.50 €</b>

1 gratuité adulte pour 7 élèves payants.

### Le prix comprend

L'accueil et l'animation durant toute la journée et la mise à disposition des outils pédagogiques.

### Le prix ne comprend pas

Le pique-nique, le transport, les frais de dossier (forfait de 10€ par groupe), l'assurance annulation (facultative) et toute dépense à caractère personnel.

### À savoir :

*Mise à disposition d'un abri pour le pique-nique.*

*Bottes ou chaussures fermées obligatoires.*

*Maximum : 1 classe accueillie.*

*Un contact préalable avec l'agricultrice permettra de s'adapter au plus près de votre projet et de choisir différentes activités en fonction des thèmes retenus.*

*Atelier complémentaire possible sur les animaux de la ferme avec visite et soins à la basse-cour, chèvre, brebis, ânes (accessible dès le cycle 1).*

*Possibilité de réserver un goûter bio (2 € / élève).*

**Accueil :** Ferme laitière de 120 ha conduite en agriculture biologique et favorisant la vente directe de ses produits : viande de porc bio et lait cru.

Isabelle, ex-enseignante devenue agricultrice a cœur d'ouvrir la ferme à tous les publics pour transmettre sa motivation pour le respect de l'environnement et assure également la médiation asine.

**Agrément :** Ferme labellisée Accueil Paysan

**Niveau conseillé :** Cycle 3

**Période :** De mars à novembre

**Durée :** 1 journée ou ½ journée







# ÂNES ET COMPAGNIE

1 journée ou 1/2 journée



## Exemple de programme :

### 10h00

Accueil à la ferme « Les Petits sabots de Trégonneau ».

Ateliers par petits groupes en rotation :

- « Tout doux » : atelier **sensoriel** et de **relaxation** sur les ânes (respiration, toucher, lâcher-prise...).
- « Petits jeux de connaissance » : loto des animaux avec **apport de vocabulaire** / mots croisés sur les habitats des animaux / l'alimentation des ânes (activité en autonomie).
- « Qui êtes-vous petits amis ? » : approche, découverte, caresses et nourrissage des **petits animaux...** : poules, coq, oies, cochons, chèvres, moutons, lapins, cochons d'Inde.
- « Land Art » : à partir d'**éléments naturels** ramassés sur le site, reproduction d'un animal (activité en autonomie).
- « Balade en carriole » avec un âne.
- « Kho-lanta des animaux » : **parcours de motricité** en calquant les différents modes de déplacements des animaux : se rouler comme un cochon, sauter comme un lapin ou à pied joint comme une grenouille... (activité en autonomie).

*La matinée est organisée avec une alternance d'activités prises en charge par les animateurs du site et d'activités en autonomie encadrées par les adultes accompagnateurs.*

### 12h15

Pique-nique.

### 13h30

Selon le niveau de la classe, **grand jeu** sur le thème des animaux : jeu de piste, jeu de l'oie ou jeu des missions : par groupe de 3 ou 4, les élèves doivent effectuer une mission (refaire le plan du site afin de se repérer dans l'espace, reconstituer l'arbre généalogique des animaux, QCM sur les animaux...).

### 15h30

Fin des prestations.

## Objectifs pédagogiques

- > Se familiariser avec les animaux par l'intermédiaire de l'observation, du toucher, des soins ; apprendre à les respecter.
- > Adapter son comportement en présence des animaux.
- > Acquérir du vocabulaire autour des animaux et de leur mode de vie.
- > Développer la confiance en soi.

## Les tarifs

	Élève	Adulte
Journée	15 €	Gratuit
1/2 journée	13 €	Gratuit

### Le prix comprend

L'accueil et l'animation durant toute la journée et la mise à disposition des outils pédagogiques.

### Le prix ne comprend pas

Le pique-nique, le transport, les frais de dossier (forfait de 10€ par groupe), l'assurance annulation (facultative) et toute dépense à caractère personnel.

### À savoir :

*D'autres animations sont possibles (fabrication de jus de pomme par exemple).*

*Un contact préalable avec les enseignants permettra d'élaborer un programme adapté à leur projet pédagogique.*

*Animation prévue pour une ou deux classes. Possibilité d'accueillir 3 ou 4 classes sur une journée : la moitié des élèves est prise en charge sur une demi-journée d'animation et l'autre peut profiter du site et de ses environs (chemins de promenade et marais à proximité, vieille bâtisse du 15<sup>e</sup> siècle, jardin médiéval en mai et juin, faune et flore sauvages à observer).*

*Mise à disposition d'un lieu de pique-nique (intérieur ou extérieur) avec tables et sanitaires.*

*Dans un souci de respect de l'environnement les élèves seront invités à limiter leurs déchets et à ramener avec eux les emballages ou autres résidus de leur pique-nique.*

**Accueil :** Site de 20 hectares, regroupant une ferme d'animation avec différentes espèces d'animaux et un poney-club.

**Agrément :** Ferme labellisée Accueil Paysan

**Niveau conseillé :** Cycles 1 et 2

**Période :** Toute l'année

**Durée :** 1 journée ou 1/2 journée



**Réservez cette journée au 02 51 72 95 32. Retrouvez d'autres journées sur : [sorties-scolaires-loireatlantique.com](http://sorties-scolaires-loireatlantique.com)**



# LA VACHE... ON L'AIME MEUH !

1 journée ou 1/2 journée



## Exemple de programme :

### 10h00

Accueil à la ferme de Saint-Hubert.

Animations en fonction des thèmes retenus, au choix :

1. **À travers champs** : des cultures variées pour nourrir les animaux : les différentes herbes de la prairie, le maïs population, le mélange céréalière.
2. **Au pied de la haie** : les rôles, la faune et la flore de la haie.
3. **Un lieu riche d'histoire** : des bâtiments, des outils et du matériel qui ont évolué et les Hommes qui y ont travaillé.

### 12h30

Pique-nique.

### 13h30

À la rencontre des **vaches laitières** : les différentes étapes de leur vie, leur alimentation au fil des saisons, leurs rôles sur la ferme, leurs caractéristiques, la traite.

Selon les thématiques de la journée, ateliers participatifs au choix :

- Fabrication de **farine**.
- Fabrication de **jouets buissonniers**.
- Fabrication de **beurre**.

### 15h30

Fin des prestations.

## Objectifs pédagogiques

- > Découvrir les principes d'une ferme laitière en agriculture bio et les travaux de l'agriculteur pour obtenir du lait.
- > Se familiariser à la découverte de l'environnement de la ferme : les bâtiments, les animaux, les cultures, le matériel agricole.
- > Éveiller ses sens en découvrant les matières, les bruits, les odeurs et les goûts de la ferme.
- > Expérimenter la transformation d'une matière première en fabriquant de la farine ou du beurre.
- > Fabriquer des jeux buissonniers avec la flore sauvage pour apprendre à la connaître.

## Les tarifs

	Élève	Adulte
<b>Journée</b>	8.70 €* 6 €**	8.70 € 6 €
<b>1/2 journée</b>	6 €**	6 €

\* minimum de 23 élèves payants

\*\* minimum de 22 élèves payants  
2 gratuités adultes par classe.

## Le prix comprend

L'accueil et l'animation durant toute la journée et la mise à disposition des outils pédagogiques.

## Le prix ne comprend pas

Le pique-nique, le transport, les frais de dossier (forfait de 10€ par groupe), l'assurance annulation (facultative) et toute dépense à caractère personnel.

## À savoir :

*Les ateliers ou animations s'effectuent en petits groupes.*

*Un contact préalable avec l'agricultrice permettra d'adapter l'animation aux attentes des enseignants.*

*Effectif conseillé : une classe (nous consulter pour une classe supplémentaire).*

*Mise à disposition d'un abri pour le pique-nique.*

*Bottes ou chaussures fermées obligatoires.*

*Des matières premières de la ferme peuvent être emportées à l'école pour prolonger la visite.*

**Accueil** : Ferme de 80 hectares avec une production laitière comme activité principale. Choix d'une agriculture biologique et grande sensibilité au respect du milieu et à la transmission de ce savoir-faire.

Annie, l'agricultrice est formée à l'accueil pédagogique à la ferme.

**Agrement** : Ferme labellisée Accueil Paysan

**Niveau conseillé** : Cycles 1 à 3

**Période** : Toute l'année

**Durée** : 1 journée ou 1/2 journée



**Réservez cette journée au 02 51 72 95 32. Retrouvez d'autres journées sur : [sorties-scolaires-loireatlantique.com](http://sorties-scolaires-loireatlantique.com)**





# DU BLÉ AU PAIN

1 journée



## Exemple de programme :

### 10h00

Accueil par le meunier autour d'une petite collation.  
Consignes et règles d'hygiène pour la mise en place de l'atelier du pain.

Reconnaissance des ingrédients, pétrissage à la main, façonnage des pâtons (en groupe de 4 élèves), échange sur le métier de boulanger.

Cuisson des pains dans le **four à bois**.

### 12h30

Pique-nique.

### 13h30

Découverte du **jardin des céréales**.

Visite du **moulin à vent** : énergie (ailes, vent), transmission (engrenages), broyage (meules) et démonstration manuelle, histoires et contes.

### 14h30

Découverte du monde animal et végétal d'une prairie naturelle et fabrication d'un herbier.

Découverte des poules de la basse-cour et de l'élevage bio des moutons des Landes.

### 15h00

Remise à chaque élève de son pain, son herbier et du livret du meunier et du boulanger.

Fin des prestations.

## Objectifs pédagogiques

- > Sensibiliser les élèves au processus de transformation d'un produit (blé, farine, pain) et à l'utilisation des éléments naturels comme énergie et force motrice.
- > Comprendre l'intérêt de la transmission des savoir-faire.
- > Éveiller au monde du vivant (animal et végétal).

## Les tarifs

	Élève	Adulte
Journée	9 €	Gratuit

### Le prix comprend

L'encadrement des ateliers du pain et de tous les temps d'animation.

### Le prix ne comprend pas

Le pique-nique, le transport, les frais de dossier (forfait de 10€ par groupe), l'assurance annulation (facultative) et toute dépense à caractère personnel.

### À savoir :

Possibilité d'accueillir 2 classes.

Possibilité d'adapter les ateliers du pain sur une demi-journée.

Chaque élève repart avec le pain qu'il a confectionné.

Collation offerte à l'arrivée avec fougée maison et jus d'orange.

Terrasse couverte mise à disposition pour le pique-nique.

**Niveau conseillé :** Cycles 1 à 3

**Période :** De mars à novembre

**Durée :** 1 journée

Réservez cette journée au 02 51 72 95 32. Retrouvez d'autres journées sur : [sorties-scolaires-loireatlantique.com](http://sorties-scolaires-loireatlantique.com)



# APPRENTIS VIGNERONS

1 journée



## Exemple de programme :

### 10h00

Arrivée au musée du Vignoble Nantais.

Animation en 3 temps :

**1. Visite du musée :** découverte de l'histoire de la vigne, son cycle végétatif, les travaux viticoles, la mécanisation et le métier de vigneron.

Parcours pouvant être réalisé en petits groupes autonomes à l'aide d'un livret de visite et restitution des résultats de cette recherche au groupe classe.

**2. Atelier lecture de paysage** afin de découvrir la vigne, sa culture et comprendre comment la viticulture façonne le paysage.

### 12h00

Pique-nique.

### 13h30

**3. Atelier « La Vie d'un Cep ».**

Observation et identification de différents cépages, plantation d'un cep de vigne et découverte de son cycle de vie.

Chaque élève repart avec son cep de vigne en pot.

### 15h00

Fin des prestations.

## Animations spécifiques en septembre et début octobre :

**1. Visite du musée.**

**2. « Éveille tes Sens » :** 2 sens mis en éveil : le goût et l'odorat, au moyen d'expériences ludiques et de manipulations simples.

**3. Vendanges manuelles :** Les élèves s'initient aux gestes traditionnels du vigneron, apportent leur vendange au petit pressoir du musée afin de la transformer en jus de raisin.

## Objectifs pédagogiques

- > Comprendre l'évolution des outils et des techniques au cours des grandes périodes historiques.
- > Observer, identifier et décrire un végétal : la vigne.
- > Mettre en œuvre une démarche scientifique en réalisant des expériences sur la dégustation, la plantation et la fermentation selon les saisons.

## Les tarifs

	Élève	Adulte
Journée	10 €*	Gratuit

\* 8 € pour la journée vendange

### Le prix comprend

La prestation d'un animateur pour la visite du musée et lors de tous les ateliers prévus au programme et un dossier pédagogique remis au moment de la visite.

### Le prix ne comprend pas

Le pique-nique, le transport, les frais de dossier (forfait de 10€ par groupe), l'assurance annulation (facultative) et toute dépense à caractère personnel.

### À savoir :

Visite du musée et ateliers effectués en sous-groupes, en alternance sur la journée.

Prévoir un accompagnateur pour 6 élèves lors de l'atelier « La Vie d'un Cep ».

Salle pour pique-nique mise à disposition au sein du musée.

**Niveau conseillé :** Cycles 2 et 3

**Période :** D'avril à juin pour les ateliers plantation  
Septembre à début octobre pour les ateliers vendanges

**Durée :** 1 journée



**Réservez cette journée au 02 51 72 95 32. Retrouvez d'autres journées sur : [sorties-scolaires-loireatlantique.com](http://sorties-scolaires-loireatlantique.com)**





# LE CHEMIN DU LAIT

1 journée ou 1/2 journée



## Exemple de programme :

### 9h30

Arrivée à la Ferme de la Garlais.

### 9h45

Début des activités, 2 ou 3 ateliers en rotation (à déterminer lors du rendez-vous) :

- Participation à la **traite d'une vache** (traite mécanique et traite manuelle).
- Première rencontre avec les veaux : leur alimentation, leur environnement, comment les identifier.
- Jeux de découverte : le chemin du lait, les animaux de la ferme et leurs petits, la morphologie de la vache.

### 11h00

Les **vaches dans le pré** : à la rencontre du troupeau, découverte et compréhension de la prairie, des haies. Sensibilisation à la **biodiversité**, aux énergies renouvelables et à la protection de l'environnement.

### 12h00

Pique-nique zéro déchet.

### 13h00

2 ateliers en rotation autour des autres animaux de la ferme : rôle, alimentation, morphologie, habitat (à déterminer lors du rendez-vous).

### 14h00

**Fabrication du beurre** à partir de crème fraîche pour aborder les notions de transformation des produits et de traçabilité des aliments.  
Dégustation.

### 15h00

Fin des prestations.

## Objectifs pédagogiques

- > Découvrir une ferme de vaches laitières en agriculture biologique.
- > Observer et entrer en contact avec les animaux de la ferme (bovins), découvrir leur vie, leur environnement, leur logement, leur alimentation.
- > Appréhender le cycle de la vie d'une vache : veau, génisse, vache.
- > Prendre conscience que la ferme sert à nourrir grâce à la production de lait, la traite, la transformation des produits laitiers au travers notamment de l'exemple du beurre.

## Les tarifs

	Classe	Adulte
Journée	215 € *	Gratuit
1/2 journée	155 € **	Gratuit

\* forfait jusqu'à 24 élèves + 9€/élève supplémentaire  
\*\* forfait jusqu'à 24 élèves + 6€/élève supplémentaire

### Le prix comprend

L'accueil et l'animation durant toute la journée, les matières premières pour les ateliers (crème fraîche pour le beurre, pain pour la dégustation...), un verre de lait de la ferme chocolaté et la mise à disposition des outils pédagogiques.

### Le prix ne comprend pas

Le pique-nique, le transport, les frais de dossier (forfait de 10 € par groupe), l'assurance annulation (facultative) et toute dépense à caractère personnel.

### À savoir :

*Accueil de deux classes maximum en demi-journée pour le cycle 1. Accueil de deux classes maximum pour les cycles 2 et 3 (une partie des ateliers est à réaliser en autonomie pour favoriser des petits groupes). Une rencontre préalable avec l'agricultrice permettra d'adapter le programme aux orientations pédagogiques souhaitées. Mise à disposition d'une salle, cuisine et sanitaires pour le pique-nique et d'un espace pelouse ombragé. Bottes ou chaussures fermées obligatoires, pantalon et manches longues à privilégier. En cohérence avec les valeurs de la ferme un pique-nique zéro déchet est à encourager. Possibilité d'un forfait 2 ou 3 visites au fil des saisons – tarifs nous consulter.*

**Accueil :** Ferme de vaches laitières en agriculture biologique depuis 25 ans sur 150 ha avec une dominante en pâturage.

Marion fait découvrir la ferme sur laquelle elle a grandi et travaille avec ses deux frères Thibaut et Romain.

**Agrement :** Ferme labellisée Bienvenue à la Ferme

**Niveau conseillé :** Cycles 1 à 3

**Période :** De septembre à octobre et d'avril à juillet

**Durée :** 1 journée ou 1/2 journée



Réservez cette journée au 02 51 72 95 32. Retrouvez d'autres journées sur : [sorties-scolaires-loireatlantique.com](http://sorties-scolaires-loireatlantique.com)



# L'ANIMAL AU CŒUR DES LÉGENDES

1 journée



## Exemple de programme :

### À partir de 9h00

Arrivée à Légendia Parc, parc à thème :  
**parcours animaliers et spectacles.**

Visite du parc animalier en autonomie permettant la découverte de nombreuses espèces animales, en suivant les sentiers pédestres

En option, possibilité d'ateliers pédagogiques adaptés à chaque cycle et encadrés par un animateur du parc (prestation en supplément 2.50 € par élève) :

**Cycle 1** (durée 45 min) : 2 choix d'atelier pédagogique :  
« **Loup qui es-tu ?** » ou « **Qui manges quoi ?** »

**Cycle 2** (durée 1 h) : 3 choix d'atelier pédagogique :  
« **Oiseau ou mammifère ?** » ou « **Qu'est-ce qu'un cervidé ?** »  
ou « **Les animaux et leurs milieux** ».

**Cycle 3** (durée 1 h) : 3 choix d'atelier pédagogique :  
« **Les grands prédateurs** » ou « **Qu'est-ce qu'un cervidé ?** »  
ou « **Les animaux et leurs milieux** ».

### 12h00

Pique-nique.

### À partir de 13h00

Découverte d'un à deux spectacles évoquant les légendes locales, interprétés par des comédiens professionnels. Spectacles adaptés à chaque cycle scolaire.

### 16h00

Fin des prestations.

## Objectifs pédagogiques

- > Approcher l'univers des contes et des légendes pour susciter la projection dans l'imaginaire et le fabuleux.
- > Vivre le spectacle de la nature et s'étonner de la variété et la rareté des animaux de la forêt présentés sur ce parc, privilégiant espace et liberté.

## Les tarifs\*

	Élève	Adulte
Journée	11 € + atelier en option	16 €

\* Base 20 élèves minimum. 1 gratuité adulte pour 6 élèves payants.

### Le prix comprend

La visite libre du parc animalier en suivant le sentier pédestre, les spectacles et la remise de supports pédagogiques en fin d'atelier.

### Le prix ne comprend pas

Le pique-nique, le transport, les frais de dossier (forfait de 10€ par groupe), l'assurance annulation (facultative) et toute dépense à caractère personnel.

### À savoir :

*Aires de pique-nique en plein air et couvertes à disposition.*  
*Atelier pédagogique en option : (tarif accompagnateur gratuit).*  
*Tarif des ateliers : 2,50 € par élève.*  
*Les horaires des spectacles sont susceptibles d'être modifiés en fonction de la météo et de l'affluence.*

**Niveau conseillé :** Cycles 1 à 3

**Période :** De février à novembre 2024

**Durée :** 1 journée



**Réservez cette journée au 02 51 72 95 32. Retrouvez d'autres journées sur : [sorties-scolaires-loireatlantique.com](https://www.sorties-scolaires-loireatlantique.com)**





# EXPÉDITION BROUSSE

1 journée



## Exemple de programme :

### 10h30

Arrivée à la réserve animalière de Planète Sauvage.

Accueil pour un atelier au choix :

- **Qui mange quoi ?** (cycle 1) afin de familiariser les élèves aux différents régimes alimentaires (3€ / élève).
- **Sensori'Mer** (cycles 1 et 2) : observation sensorielle des dauphins avec une vision directe sur le bassin (3€ / élève).
- **Sur la piste des grands prédateurs** (cycles 1 à 3) : découverte de la vie des grands fauves et leurs techniques de chasse (4€ / élève).
- **Océanographes en herbe** (cycles 2 et 3) : travail en 4 groupes sur l'anatomie, le comportement, l'évolution des dauphins et la protection de l'environnement (3.50 € / élève).
- **Globe-trotteur** (cycles 1 à 3) : découverte des animaux de différents continents : Asie, Amérique du Sud et Afrique. (3.50 € / élève).

Animations encadrées par des guides de brousse ou des animateurs spécialisés.

### 11h30

Découverte de la  **cité marine**  pour observer les dauphins.

Visite libre :

- Du sentier des Incas, **promenade lacustre** dans les terres d'Amérique du Sud.
- Du temple de **la jungle** avec son pont suspendu.
- Du chemin de **brousse** qui permet d'observer des animaux typiques et emblématiques (suricates, grues, ibis, dik-diks...).

### 12h30

Pique-nique.

### 13h30

Visite libre de la piste safari : 10 km à parcourir avec votre autocar pour approcher au plus près des **grands animaux des cinq continents** et rencontrer des espèces emblématiques.

### 15h30

Fin des prestations.

## Objectifs pédagogiques

- > Découvrir les animaux de la savane.
- > Comprendre l'intérêt de la conservation des espèces.
- > Observer les animaux dans leur milieu de vie.
- > Approcher des notions d'écologie et de préservation de la nature.

## Les tarifs

	Élève	Adulte
Journée	10 € + tarif atelier	10 €

1 gratuité adulte pour 10 élèves payants (1 gratuité adulte pour 8 élèves payants de maternelle et CP).

### Le prix comprend

L'entrée au parc, l'atelier pédagogique encadré par un animateur (1 h) et la remise d'un dossier pédagogique.

### Le prix ne comprend pas

Le pique-nique, le transport, les frais de dossier (forfait de 10€ par groupe), l'assurance annulation (facultative) et toute dépense à caractère personnel.

### À savoir :

Les animations « Qui mange quoi ? » et « Globe-trotteur » se déroulent en extérieur, prévoir des tenues adaptées.  
Aire de pique-nique couverte à disposition.  
Autocar sonorisé indispensable à la journée.

**Niveau conseillé :** Cycles 1 à 3

**Période :** De mars à novembre

**Durée :** 1 journée

Réservez cette journée au 02 51 72 95 32. Retrouvez d'autres journées sur : [sorties-scolaires-loireatlantique.com](http://sorties-scolaires-loireatlantique.com)



# NANTES, VILLE D'ART ET D'HISTOIRE

1/2 journée



**Découvrir Nantes grâce aux visites thématiques**

## Exemple de programme :

### Le voyage permanent, cœur historique de Nantes (cycles 2 et 3)

**Comprendre la ville** et son évolution à travers le regard porté par les artistes de la collection in situ du Voyage à Nantes. Cette visite suit la ligne verte tracée au sol, véritable marquage en mouvement qui se faufile en cœur de ville et invite à ne rien manquer du parcours du Voyage à Nantes : les étapes culturelles, les principaux monuments et ses œuvres d'art à ciel ouvert. Du Château des ducs de Bretagne au cours Cambronne, Nantes révèle son histoire, son patrimoine, son architecture et ses incontournables.

### Le voyage permanent, île de Nantes (cycles 2 et 3)

Tous les ponts de la ville chevauchant la Loire mènent à l'île de Nantes, où la quête d'étonnement et de curiosités est à tous les coins de rues et de tous les instants. La **créativité** a conquis les espaces de vie, d'éducation et de loisirs.

La visite part sur les traces d'un passé industriel et portuaire et permet de comprendre la ville et son évolution à travers le regard porté par les **artistes** sur la ville grâce à des **lieux métamorphosés**.

### Nantes vous transporte (cycles 2 et 3)

En ouvrant la première ligne de **transport en commun** du monde, Nantes est depuis le XIX<sup>ème</sup> siècle le berceau des transports collectifs. Propre, rapide, silencieux et élégant, le **tramway** y fait l'unanimité depuis 1984.

Découverte de la ville à l'aide de plusieurs moyens de transport: tramway, **navette fluviale** sur la Loire (Navibus)... et observation d'interventions artistiques dans l'espace public, sur les transports en commun (tramway, busway...) et les aménagements urbains (pistes cyclables, passages piétons...).

*Visite à pied, en tramway, en bateau.  
Se munir de titres de transport – nous consulter.  
Visite non réalisable en juin.*

### Nantes gourmande (cycle 3)

De la Bretagne aux bords de Loire, le goût de Nantes est le reflet des échanges et du commerce que connut la ville, et aussi des industries qui y ont vu le jour : LU, BN, Saupiquet, Cassegrain... Ce **parcours gustatif** qui lie histoire des lieux, produits et savoir-faire est aussi l'occasion de découvrir les enseignes de boutiques, créées par les artistes dans le cadre du Voyage à Nantes.

### Nantes au Moyen Âge (cycles 2 et 3)

Visite des sites médiévaux emblématiques encore visibles de la cité des Ducs de Bretagne afin de comprendre et d'imaginer l'organisation de la ville à cette époque :

- **La cathédrale** Saint-Pierre et Saint-Paul, (en raison des travaux suite à l'incendie, visite extérieure uniquement).
- **Le château des ducs de Bretagne**, (accès à la cour intérieure, aux remparts et aux douves).
- **Les fortifications avec la porte Saint-Pierre**
- **Le quartier médiéval du Bouffay** avec ses maisons à colombages.

### Objectifs pédagogiques

- > Éveiller la curiosité pour l'architecture et le patrimoine des villes.
- > Sensibiliser les élèves aux notions d'espace, de volume, de proportion pour permettre au futur citoyen d'être actif sur l'évolution de son cadre de vie.





### Histoires de street art et graffitis (cycles 2 et 3)

Objet de **culture urbaine**, moyen d'expression, **art éphémère** : un autre regard sur le graffiti.

La Ville de Nantes a souhaité laisser des **espaces de liberté** aux graffeurs, où ils peuvent laisser libre cours à leur créativité. Ainsi, sur une dizaine de murs, ils donnent vie à des formes nouvelles et font de ces lieux oubliés des espaces de création. Du château des ducs vers le quartier du champ de Mars et les quais de l'île de Nantes, ce parcours explore des espaces emblématiques et historiques, à l'origine des premiers murs et lieux d'exposition autour du street art.

*Visite en compagnie de Sarah Guilbaud, passionnée de Street-art depuis 1999, date de l'arrivée de « Monsieur Chat », auteure des 2 ouvrages de référence sur le Street-art à Nantes.*

### La promenade commentée des belvédères (cycles 2 et 3)

Prendre de la hauteur, admirer la Loire et comprendre l'évolution de Nantes par une **lecture de paysages**.

Grâce à ce large paysage métropolitain révélé du haut de la butte Sainte Anne, la promenade des belvédères, installés en 2019, amène à une belle révélation de Nantes aujourd'hui et vers le Nantes de demain. Elle permet de découvrir le belvédère de l'Hermitage de Tadashi Kawamata en porte-à-faux au-dessus de la falaise.

### Estuaire, l'art, le paysage et le fleuve (cycles 2 et 3)

Aborder l'**art in situ** grâce à la traversée (en navibus) de la Loire et découvrir ainsi les 2 rives du fleuve. Cette visite permet d'offrir un regard différent sur les œuvres de la collection ESTUAIRE, signées de grands artistes. Derrière ces signatures prestigieuses se cachent ou se révèlent des œuvres en **osmose complète** avec le territoire où elles sont présentées.

Visite à pied et en bateau.

*Se munir de titres de transport – nous consulter.*

*Prévoir crayons de dessin pour l'activité autour des points de vue et paysages.*

*Visite non réalisable en juin.*

### Les tarifs\*

	Groupe
1/2 journée	152 €

\* Base 30 personnes maximum.

Tarifs valables jusqu'au 31/12/2023

Tarifs 2024 en attente de validation par le conseil communautaire de Nantes

#### Le prix comprend

La prestation d'un guide conférencier agréé par le Ministère de la Culture (2 h).

#### Le prix ne comprend pas

Le transport, l'assurance annulation (facultative) et toute dépense à caractère personnel.

#### À savoir :

*La visite s'effectue à pied.*

*1 guide par groupe de 30 personnes maximum (y compris les accompagnateurs).*

*Nantes appartient au réseau Ville d'art et d'histoire. Ce label garantit la compétence des intervenants ainsi que la qualité de leurs actions.*

**Agrément :** Guide conférencier diplômé  
Ville d'art et d'histoire

**Niveau conseillé :** Cf chaque visite

**Période :** Toute l'année

**Durée :** 2h excepté pour «La promenade commentée des belvédères» durée 1h30



**Réservez cette journée au 02 51 72 95 32. Retrouvez d'autres journées sur : [sorties-scolaires-loireatlantique.com](https://www.sorties-scolaires-loireatlantique.com)**

# UN CHÂTEAU DANS LA VILLE

1h30



**Découvrir le château des ducs de Bretagne et le musée d'histoire de Nantes grâce aux visites thématiques :**

## Exemple de programme :

### 1 – Découvrir le château

#### • Le château au Moyen Âge (cycles 2 et 3)

Cette découverte du château à hauteur d'enfant évoque les fonctions défensives de la forteresse médiévale et la vie quotidienne à la cour du duc de Bretagne François II, et de sa fille Anne.

*Parcours adapté en fonction de l'âge des élèves et des conditions météorologiques (une partie de la visite est en extérieur).*

#### • Il était une fois les animaux (CP-CE1)

Au château, un animal de pierre, Cilou le hibou, a perdu son amie la chouette, Marinette. Grâce à des indices et à la collaboration d'animaux amis, les élèves aident à la retrouver. Le parcours est en extérieur et pourra être adapté en cas de mauvais temps. (À partir de janvier 2024)

### 2 – Découvrir le musée

#### • Le musée d'histoire de Nantes (cycles 2 et 3)

Par l'exploration du lieu et des objets, les élèves découvrent l'histoire de la ville de Nantes.

#### • En avant vers le passé (CP, CE1 et début CE2)

Les élèves remontent le temps ; ils endossent des rôles de personnages et relèvent des défis qui leur font découvrir la vie des nantais au fil des siècles.

### 3 – Découvrir le musée par thématique (cycle 3)

#### • L'unité d'enquête historique du château sur le thème de la traite Atlantique, de la Première ou Seconde Guerre mondiale).

Des objets mystères sont spécialement sortis des réserves du musée. Grâce aux outils du centre de documentation et l'aide du médiateur ou de la documentaliste, pour questionner, identifier et analyser, les élèves apprennent à faire parler les objets sur une société et une époque.

#### • Nantes, la traite Atlantique et l'esclavage

En visitant les salles du musée consacrées à la traite Atlantique et à l'esclavage, les élèves peuvent comprendre le fonctionnement de ce commerce, découvrir les membres actifs et les bénéficiaires. C'est aussi l'occasion d'évoquer la vie des personnes mises en esclavage.

#### • Sur les traces de Marie, ouvrière chez LU

Les élèves partent sur les traces de Marie, ouvrière chez LU il y a 100 ans. Elle raconte son quotidien, sa vie dans son quartier breton à Nantes, son travail à l'usine... À travers le récit de ce personnage, c'est une autre manière d'aborder l'histoire de l'industrialisation.

#### • Basile dans la grande guerre

À travers le regard de Basile, un petit garçon ayant vécu pendant la Première Guerre mondiale, les élèves découvrent la vie quotidienne des Nantais et les conséquences du conflit pour la ville.

#### • Madeleine et la Seconde Guerre mondiale

À travers le personnage de Madeleine, une petite fille ayant vécu pendant la Seconde Guerre mondiale, les élèves découvrent son quotidien et celui des Nantais pendant la guerre, sous l'Occupation.

### 4 – Découvrir les expositions

#### • Exposition Gengis Khan - Comment les Mongols ont changé le monde (cycles 2 et 3 – à partir de 7 ans)

Du 14 octobre 2023 au 5 mai 2024

Avec la présentation exceptionnelle d'objets datant du 1<sup>er</sup> millénaire avant Jésus-Christ au 14<sup>e</sup> siècle après Jésus-Christ et issus des collections nationales de Mongolie, dont un nombre important de trésors nationaux, complétée par l'apport d'objets venant des grands musées français et européens, l'exposition propose de découvrir l'histoire du grand empire.

Des plaines de Mongolie à l'extrême sud de la Chine, de l'océan Pacifique aux confins du Moyen-Orient, Gengis Khan et ses descendants vont édifier, au cours du 13<sup>e</sup> siècle après Jésus-Christ, un immense empire qui va changer la face du monde.

### Objectifs pédagogiques

- > Comprendre ce qu'est un lieu patrimonial et un musée sur un site emblématique de Nantes et de l'histoire de la Bretagne.
- > Découvrir un édifice dans des contextes d'apprentissage variés mais aussi des témoins matériels qui révèlent 17 siècles d'histoire d'une ville et de son territoire.



### Les tarifs\*

	Groupe
1h30	40 €

\* Base 35 personnes maximum.  
Tarifs valables jusqu'au 31/12/2023. Tarifs 2024 en attente de validation par le conseil communautaire de Nantes.

### Le prix comprend

La prestation d'un médiateur (1h30) et la mise à disposition du matériel pédagogique (téléchargeable sur le site Internet).

### Le prix ne comprend pas

Le pique-nique, le transport, l'assurance annulation (facultative) et toute dépense à caractère personnel.

### À savoir :

Les visites guidées ont lieu majoritairement le matin.  
Une ouverture anticipée à 9h00 pour une première visite à 9h10 est proposée pour permettre un temps de visite dédié exclusivement aux scolaires.

1 médiateur par groupe de 35 personnes maximum (y compris les accompagnateurs).

Les visites peuvent être adaptées pour les élèves en situation de handicap – nous consulter.

Possibilité de pique-nique dans les douves (attention pas de salle à disposition en cas de mauvais temps).

**Accueil :** Monument classé « monument historique » et détenteur du label Musée d'Histoire de France.

**Niveau conseillé :** Cycles 2 et 3

**Période :** Toute l'année sauf le lundi

**Durée :** 1h30



**Réservez cette journée au 02 51 72 95 32. Retrouvez d'autres journées sur : [sorties-scolaires-loireatlantique.com](https://sorties-scolaires-loireatlantique.com)**





# AU TEMPS DE GUTENBERG...

1 journée



## Exemple de programme :

### 9h30

Accueil au **musée de l'Imprimerie de Nantes**.

Visite commentée par des professionnels de 500 ans d'histoire de l'imprimerie.

Découverte des différentes **techniques de composition** et des **modes d'impression** : la composition manuelle, la composition mécanique, l'impression sur presse à bras, l'impression mécanique, l'impression lithographique, l'impression taille-douce.

**Démonstrations** de matériels en fonctionnement et atmosphère authentique garantie empreinte des odeurs d'encre.

### 12h00

Pique-nique.

### 13h30

Rendez-vous avec le guide pour une découverte de Nantes au travers des **sites moyenâgeux** afin de comprendre et d'imaginer l'organisation de la ville à cette époque :

- La **cathédrale** Saint-Pierre et Saint-Paul (en raison des travaux suite à l'incendie, visite extérieure uniquement).

- Le **château des ducs** de Bretagne (accès à la cour intérieure, aux remparts et aux douves).
- Le **quartier médiéval** du Bouffay avec ses maisons à colombages.
- Les fortifications avec la porte Saint-Pierre.

### 15h30

Fin des prestations.

## Objectifs pédagogiques

- > Observer et imaginer l'organisation de la ville au Moyen Âge.
- > Comprendre l'importance de la transmission du savoir et la diffusion de la pensée par le livre.
- > Apprécier le cheminement d'une technologie à travers les siècles et découvrir le travail des hommes qui l'on fait évoluer.

## Les tarifs\*

	Élève	Adulte	Groupe
<b>Forfait visite guidée</b>			<b>152 €</b>
<b>Entrée au musée</b>	<b>5 €</b>	<b>5 €</b>	

\* Base 30 personnes maximum.  
Tarifs valables jusqu'au 31/12/2023  
Tarifs 2024 en attente de validation par le conseil communautaire de Nantes.

## Le prix comprend

La prestation d'un guide conférencier diplômé Ville d'art et d'histoire pour la visite de Nantes (2 h) et la visite guidée du musée de l'Imprimerie par des intervenants professionnels.

## Le prix ne comprend pas

Le pique-nique, le transport, les frais de dossier (forfait de 10€ par groupe), l'assurance annulation (facultative) et toute dépense à caractère personnel.

## À savoir :

*Des ateliers peuvent être proposés en remplacement de la visite de Nantes pour une journée dédiée aux techniques de l'imprimerie, au choix :*

- **Typographie** : à partir d'un texte rédigé en classe, composition par chaque élève d'une à deux lignes.  
Tarif par élève : 13€ pour la journée.
- **Linogravure** : à l'aide de gouges, gravure et impression sur du papier pur chiffon.  
Tarif par élève : 18€ pour la journée.

*Nantes appartient au réseau Ville d'art et d'histoire. Ce label garantit la compétence des intervenants ainsi que la qualité de leurs actions. La visite du musée de l'Imprimerie est accessible dès le cycle 1. La visite de Nantes s'effectue à pied.*

**Niveau conseillé** : Cycles 2 et 3

**Période** : Toute l'année

**Durée** : 1 journée



**Réservez cette journée au 02 51 72 95 32. Retrouvez d'autres journées sur : [sorties-scolaires-loireatlantique.com](https://www.sorties-scolaires-loireatlantique.com)**



NOUVEAUTÉ

# À LA DÉCOUVERTE DES INDUSTRIES NANTAISES



1 journée

## Exemple de programme :

### 10h00

Rendez-vous à la Maison des Hommes et des Techniques.  
Découverte de **l'histoire des industries nantaises** en trois temps :

#### 1 - Visite de l'exposition

Par le biais de photographies et d'objets présentés dans l'exposition, les élèves, accompagné.e.s par un.e médiateur.trice, découvrent les clés de compréhension de l'histoire des différents **grands secteurs industriels** de l'agglomération (biscuiteries, conserveries, savonnerie, aéronautique...).

#### 2 - Jeu de l'oie sur les industries nantaises

Pour terminer la visite, les élèves testent leurs connaissances de façon ludique autour d'un **jeu de l'oie** spécialement conçu sur l'histoire des industries nantaises. Pas de piège possible, toutes les réponses sont dans l'exposition !

### 12h00

Pique-nique.

### 14h00

3- Atelier, rencontre d'un.e **ancien.ne salarié.e** d'entreprises nantaises.  
Pour rendre cette histoire encore plus concrète et pour favoriser l'échange et la **transmission**, rencontre et échange avec un.e ancien.ne salarié.e d'une entreprise nantaise.

### 15h00

Fin des prestations.

### Objectifs pédagogiques

- > Découvrir l'histoire industrielle passée et présente de Nantes et son agglomération.
- > Découvrir l'importance du fleuve et son fonctionnement économique.
- > S'interroger sur les conditions de travail des ouvrier.ère.s dans les différentes industries.
- > Identifier des activités professionnelles et des métiers liés à l'industrie.
- > Découvrir les grandes révolutions industrielles.
- > Réfléchir sur la transmission de la mémoire.

### Les tarifs

	Classe	Adulte
Journée	100 €	Gratuit

### Le prix comprend

La présence d'un médiateur du patrimoine sur la journée et la rencontre avec un témoin.

### Le prix ne comprend pas

Le pique-nique, le transport, les frais de dossier (forfait de 10 € par groupe), l'assurance annulation (facultative) et toute dépense à caractère personnel.

### À savoir :

Groupe de 30 élèves maximum ; une seule classe accueillie.

**Niveau conseillé :** CE2 et cycle 3

**Période :** Toute l'année

**Durée :** 1 journée

**Réservez cette journée au 02 51 72 95 32. Retrouvez d'autres journées sur : [sorties-scolaires-loireatlantique.com](http://sorties-scolaires-loireatlantique.com)**





# NANTES, LA CONTEMPORAINE

1 journée



## Exemple de programme :

### 10h00

« Nantes en 123 minutes » : déambulation dans la ville (à pied) en groupes de 16 élèves maximum à la découverte de l'art contemporain présent dans l'espace urbain.

- Proposition cycle 2 : **L'abécédaire**  
F comme Forme, C comme Couleur, M comme Matériau, L comme Lieu et I comme Idée.

Avec le support de ces 5 lettres, les élèves sont amenés à décoder des œuvres d'art contemporaines installées au cœur de la ville.

- Proposition cycle 3 : **Parcours ludo culturel**

Grâce à la recherche d'indices les élèves découvrent des œuvres d'art contemporain lors de deux parcours au choix :

- Au cœur du patrimoine ancien.
- Au cœur de l'île de Nantes.

### 12h00

Pique-nique.

### 14h00

**Les Machines de l'île** : un projet artistique totalement inédit. Il se situe à la croisée des « mondes inventés de Jules Verne, de l'univers mécanique de Léonard de Vinci » et de l'histoire industrielle de Nantes, sur le site des anciens chantiers navals. À découvrir :

- **La Galerie des Machines**, pour une plongée dans l'univers de l'Arbre aux Hérons, projet majeur des auteurs des Machines de l'île. Des végétaux côtoient des plantes et des animaux mécaniques. La visite est rythmée par les interventions des machinistes qui expliquent l'histoire du projet et le fonctionnement d'étranges créatures.

Ils donnent vie au monde imaginaire de l'Arbre aux Hérons. La Nuée de papillons dernière-née de François Delarozzière et Pierre Orefice, les auteurs des Machines de l'île, a rejoint le bestiaire des machines : comprenant un caméléon, une araignée mécanique, une fourmi géante...

- **L'Atelier et la Branche prototype de l'Arbre aux Hérons**, depuis deux terrasses à 7,5 m de hauteur, les élèves observent l'atelier de construction. Retour au sol par la branche prototype de 20 m de long, l'une des 17 branches du futur Arbre aux Hérons.
- **Le Carrousel des Mondes Marins** véritable théâtre à 360° et sculpture dédiée à la mer. Les élèves sont spectateurs d'étranges et inquiétantes créatures marines qui tournent dans une gigantesque pièce montée sur trois niveaux.

### 16h15

Fin des prestations.

## Objectifs pédagogiques

- > Découvrir le patrimoine artistique contemporain dans les rues de Nantes.
- > Observer comment ces œuvres s'intègrent au paysage urbain et le pourquoi de leur installation.
- > Développer l'imaginaire par une immersion dans un univers magique où se réveillent des machines vivantes (différentes approches possibles : technique, littéraire, artistique).

## Les tarifs\*

	Élève	Adulte	Groupe
<b>Forfait Nantes en 123 minutes</b>			<b>239,50 €</b>
<b>Galerie des Machines + Carrousel**</b>	<b>7,90 €</b>	<b>14,80 €</b>	

\* Base 25 élèves. 3 gratuits adulte par classe.

\*\* Tarifs valables jusqu'au 31/12/2023

Tarifs 2024 en attente de validation par le conseil communautaire de Nantes

## Le prix comprend

La présence de deux guides spécialistes du patrimoine nantais lors de l'activité « Nantes en 123 minutes », la visite découverte de la Galerie des Machines et du Carrousel (pas d'embarquement sur le manège) par des machinistes (durée 2h15) et les documents pédagogiques téléchargeables.

## Le prix ne comprend pas

Le pique-nique, le transport, les frais de dossier (forfait de 10€ par groupe), l'assurance annulation (facultative) et toute dépense à caractère personnel.

## À savoir :

Prévoir des crayons pour prises de notes.

Option possible : voyage en Grand Éléphant (à partir de 8 ans) = 5,80 €\*\* / élève (durée 30 min)

**Niveau conseillé :** Cycles 2 et 3

**Période :** Toute l'année les mardis, jeudis et vendredis

**Durée :** 1 journée

**Réservez cette journée au 02 51 72 95 32. Retrouvez d'autres journées sur : [sorties-scolaires-loireatlantique.com](https://www.sorties-scolaires-loireatlantique.com)**



# NANTES À TRAVERS LE TEMPS ET L'HISTOIRE

1 journée



**Deux lieux différents (à choisir parmi ceux cités ci-dessous) à investir au cours de la journée avec comme supports possibles de découverte : jeu de piste par équipe, parcours découverte ou lecture de paysage.**

## Exemple de programme :

### 10h00

Première activité au choix :

- **Grandes places et lieux nantais** – Balade découverte à l'aide d'un questionnaire de la place Graslin, du passage Pommeraye et de la place Royale.
- **Quartier Bouffay** – Découverte d'un quartier médiéval. Comprendre comment s'est construite la ville autour du château et de la cathédrale.
- **La butte Sainte-Anne** – Lecture de paysage pour comprendre les aménagements d'une ville construite le long d'un fleuve et en déduire les principes d'organisation (transport, espaces verts...).
- **L'île Feydeau** – Découverte d'une ancienne île de Loire grâce à un jeu d'observation avec comme thèmes : les armateurs du XVIII<sup>e</sup> siècle et le commerce triangulaire, les comblements de la Loire, l'organisation architecturale des immeubles.

### 12h00

Pique-nique.

### 14h00

Deuxième activité au choix :

- **Trentemoult** – Jeu de piste dans cet ancien village de pêcheurs avec comme thèmes : l'architecture sur une île de Loire, le vocabulaire lié à la Loire, la pêche en Loire depuis le XVIII<sup>e</sup> siècle, les crues.

- **Ponti et le jardin des plantes** : découverte des œuvres de l'artiste sous forme de défi.
- **Parcours « À la rencontre de l'art »** – Découverte de 3 œuvres d'art contemporain : *les anneaux* de Buren, *l'arbre à Basket*, *le mètre ruban*.
- **L'île de Nantes** – Course d'orientation et jeu d'observation pour appréhender le réaménagement d'une friche industrielle.

### 16h00

Fin des prestations.

## Objectifs pédagogiques

- > Prendre conscience de l'évolution de la ville de Nantes à travers le temps et l'Histoire.
- > Permettre aux élèves de comprendre comment l'homme s'est approprié un milieu et l'a transformé en fonction de ses besoins.
- > Permettre aux élèves d'appréhender l'histoire de la ville de Nantes et de son port.
- > Permettre aux élèves de connaître le fonctionnement d'une ville.

## Les tarifs\*

	Élève	Adulte
Journée	19 €	Gratuit

\* Base 20 élèves.

## Le prix comprend

L'encadrement du groupe pour les 2 animations (2 x 2 h) par un animateur diplômé et les transports en commun sur place (2 titres maximum par élève).

## Le prix ne comprend pas

Le pique-nique, le transport, les frais de dossier (forfait de 10€ par groupe), l'assurance annulation (facultative) et toute dépense à caractère personnel.

## À savoir :

Crayons de bois à prévoir (feuilles et porte-blocs fournis).  
Salle à disposition en cas de mauvais temps pour le pique-nique.

**Niveau conseillé :** Cycles 2 et 3 (selon les activités)

**Période :** Toute l'année

**Durée :** 1 journée

**Réservez cette journée au 02 51 72 95 32. Retrouvez d'autres journées sur : [sorties-scolaires-loireatlantique.com](http://sorties-scolaires-loireatlantique.com)**





# IMPRESSIONS MÉDIÉVALES

1 journée



## Exemple de programme :

### 9h30

Accueil à Gorges au **Moulin à papier** du Liveau, entièrement restauré où la fabrication du papier a repris comme au 19<sup>e</sup> siècle. Visite et découverte du **fonctionnement** d'un moulin à papier, a roue à aubes et les engrenages.

Atelier de préparation de la **pâte à papier** et **fabrication** de sa feuille de papier à la main, **mise en forme** d'un petit livre à la manière des anciens façonniers.

### 11h30

Pique-nique.

### 13h00

Arrivée à Clisson :

- Cycle 3 : **Parcours médiéval** dans la ville : le château, les halles, les ponts et les ruelles servent de support à l'observation et permettent **d'imaginer la vie** de cette cité au Moyen-Âge. Indices à repérer dans l'espace, intrigues sur l'histoire des seigneurs, jeux d'odeurs pour une découverte axée sur **l'interactivité**.

- Cycles 1 et 2 : visite dans l'enceinte de la ville médiévale sur le thème « **La vie quotidienne au Moyen-Âge** » : découvrir la vie dans un château au travers des anciens métiers et participer à un atelier sensoriel au jardin médiéval.

### 15h30

Fin des prestations.

## Objectifs pédagogiques

- > Profiter du site de Clisson et de ses beaux monuments d'architecture médiévale (le château, les halles, l'église...) pour mieux s'imprégner d'une époque.
- > Rendre interactive et vivante une activité pratiquée dès le Moyen Âge sur les bords de la Sèvre : la fabrication de papier et son impression.

## Les tarifs\*

	Élève	Adulte
Journée	12 €	Gratuit

\* Base 25 élèves.

## Le prix comprend

La prestation des animateurs pour la visite pédagogique de Clisson (2h) et lors des ateliers papier, les réalisations de chaque élève lors de l'atelier papier et la remise d'un dossier pédagogique sur Clisson pour l'enseignant en amont de la visite.

## Le prix ne comprend pas

Le pique-nique, la visite du château (commentaires autour de l'édifice), le transport, les frais de dossier (forfait de 10€ par groupe), l'assurance annulation (facultative) et toute dépense à caractère personnel.

## À savoir :

**Autocar à la journée obligatoire** (les 2 sites sont distants de 3 km).  
Possibilité d'accueillir 2 classes avec rotation sur la journée.  
Espace abrité à Gorges pour le pique-nique.  
Possibilité d'un atelier complémentaire au Moulin à papier pour une journée entière sur ce thème avec atelier encres végétales au séchoir du Liveau (à partir de la GS).

**Niveau conseillé :** Cycles 1 à 3  
(à partir de la MS pour l'atelier du papier)

**Période :** Toute l'année

**Durée :** 1 journée

Réservez cette journée au 02 51 72 95 32. Retrouvez d'autres journées sur : [sorties-scolaires-loireatlantique.com](http://sorties-scolaires-loireatlantique.com)



# GUÉRANDE, CITÉ DU SEL

1 journée



## Exemple de programme :

### 10h00

Rendez-vous à Guérande pour découvrir les richesses de cette **forteresse du sel**.

Parcours pédagogique et ludique à travers les ruelles de la  **cité médiévale**, avec la découverte des dernières maisons à pans de bois, de la collégiale gothique (en extérieur), des fortifications (durée 1h30).

### 12h00

Pique-nique à proximité de la saline ou dans un jardin public clos et ombragé à 50 mètres de la Maison de Paludiers.

### 14h00

Au choix :

1- Accueil sur une  **exploitation familiale de production de sel**  labélisée Accueil Paysan.

Les animations ont lieu sur le site du Pigneux, une saline située sur les marais salants du Més, zone naturelle où l'environnement est encore intact.

Parcours de  **l'océan à la saline**  en longeant l'étier jusqu'à la vasière, puis à l'intérieur de la saline, où en été, l'eau devient cristal de sel.

Explications sur le  **fonctionnement**  de la saline, le travail du  **paludier**  transmis depuis des millénaires et variant selon les saisons et présentation des  **outils**  peu communs.

Visite de la  **salorge**  qui abrite les récoltes de sel et de fleur de sel des précédentes années.

2- Accueil à la  **Maison des Paludiers**  pour une visite de l'écomusée suivie d'une saline.

3 étapes de découverte de l'écomusée :

- Film précisant le  **rôle de médiateur**  effectué par le  **paludier**  et son travail aux quatre saisons.

- **Maquette 3D**  de la presqu'île de Guérande.

- Démonstration des outils caractéristiques permettant de mieux appréhender le  **fonctionnement d'une saline** .

Puis visite commentée d'une  **saline**  en activité.

Balade-découverte avec un guide paludier pour suivre le  **cheminement de l'eau**  et comprendre le rôle et la fonction de chaque bassin de la vasière (réservoir) à l'œillet (cristalliseur).

### 16h30

Fin des prestations.

## Objectifs pédagogiques

- > Développer la sensibilité de l'élève au patrimoine architectural et naturel.
- > Permettre à l'élève de comprendre l'interaction entre ces différents patrimoines.
- > Favoriser l'immersion dans la période médiévale en appréhendant les différentes fonctions d'une ville : commerce, défense, habitat...
- > Permettre à l'élève de mieux comprendre la relation entre l'homme et son milieu.
- > Découvrir le fonctionnement des marais salants.

## Les tarifs\*

	Élève	Adulte
<b>Choix 1 Saline familiale «Accueil paysan»</b>	<b>10 €</b>	<b>5 €</b>
<b>Choix 2 Maison des paludiers</b>	<b>16 €</b>	<b>20 €</b>

\* Base 25 élèves. 1 gratuité adulte pour 10 élèves payants.

## Le prix comprend

La visite guidée de la cité médiévale de Guérande (durée 1h30), l'accueil et l'animation autour des marais salants (durée 2h30) et la mise à disposition des outils pédagogiques.

## Le prix ne comprend pas

Le pique-nique, le transport, les frais de dossier (forfait de 10 € par groupe), l'assurance annulation (facultative) et toute dépense à caractère personnel.

## À savoir :

*Contenu de visite adapté selon le niveau scolaire.*

*Un contact préalable avec le paludier /responsable de la structure permettra d'adapter l'animation aux attentes des enseignants.*

*La découverte de la saline familiale se fait hors des sentiers battus ce qui justifie une tenue adaptée (chaussures solides ou bottes, cirés ou chapeaux de soleil...).*

*De plus, le site de la saline étant en pleine nature, il ne dispose pas de sanitaires sur place.*

*Autocar à la journée obligatoire.*

**Niveau conseillé :** Cycles 2 et 3

**Période :** De mars à octobre  
(toute l'année pour la visite de Guérande)

**Durée :** 1 journée



**Réservez cette journée au 02 51 72 95 32. Retrouvez d'autres journées sur : [sorties-scolaires-loireatlantique.com](http://sorties-scolaires-loireatlantique.com)**



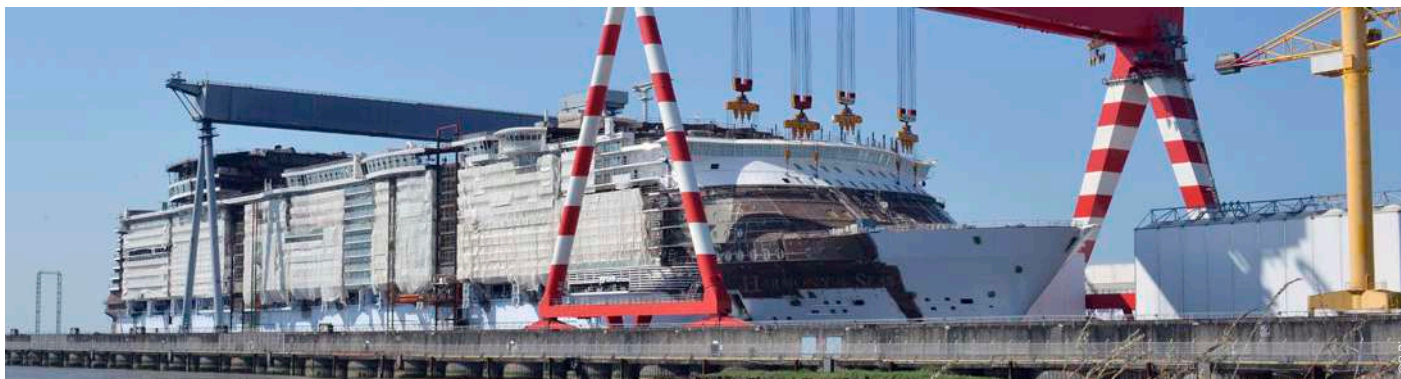

NOUVEAUTÉ

# PAQUEBOTS ET SAVOIR-FAIRE

1 journée



## Exemple de programme :

### 10h00

Visite **des Chantiers de l'Atlantique** ; au cœur de la construction navale.

Queen Mary 2, Wonder of the Seas... autant de paquebots de croisière emblématiques construits à Saint-Nazaire.

La visite guidée des chantiers navals plonge les élèves au cœur d'un site hors norme et d'une aventure industrielle rare révélant des savoir-faire d'exception : la construction navale en tout premier lieu mais également tout ce que développent les Chantiers de l'Atlantique autour de la transition énergétique et des technologies d'avenir.

Visite guidée 1h30

### 12h00

Pique-nique.

### 14h00

Visite **d'Escal'Atlantic**, centre d'interprétation dédié à l'**aventure des paquebots transatlantiques**. À bord d'Escal'Atlantic, les élèves plongent dans l'histoire et l'atmosphère des paquebots de ligne construits à Saint-Nazaire. Ces navires reliaient les continents et transportaient des passagers de toutes les classes sociales. L'évocation des ponts, des coursives, des cabines, des salons et 200 objets authentiques (décors, mobiliers, arts de la table) révèlent cette histoire.

Panneaux, dispositifs multimédias et audio-visuels sont les supports de cette découverte.

Visite libre 1h30 à 2h00

### 16h00

Fin des prestations.

**Tout au long de la journée, accès possibles aux sites suivants pour enrichir la journée :**

- La base sous-marine et accès possible au toit (expo permanente).
- La terrasse panoramique de l'écluse fortifiée (œuvre de Varini, vue panoramique sur l'estuaire, le port, les chantiers et le pont de Saint-Nazaire).
- L'entrée du Port de Saint-Nazaire et les bassins.

### Objectifs pédagogiques

- > Découvrir un lieu en rapport avec son environnement.
- > Comprendre les défis économiques, sociétaux et environnementaux du monde d'aujourd'hui.
- > Sensibiliser les élèves aux enjeux énergétiques, à l'environnement et au développement durable, à la gestion des ressources et des risques.
- > Appréhender l'histoire des arts.

## Les tarifs\*

	Élève	Adulte
Journée	14.50 €	14.50 €

\* Base 20 élèves. 1 gratuité adulte pour 10 élèves payants.

### Le prix comprend

La visite guidée et les entrées prévues au programme.

### Le prix ne comprend pas

Le pique-nique, le transport, les frais de dossier (forfait de 10 € par groupe), l'assurance annulation (facultative) et toute dépense à caractère personnel.

### À savoir :

*Pique-nique possible sous la halle sud (halle couverte proche de l'Ecomusée) ou sur la plage.*

*Pour le cycle 2, possibilité de remplacer la visite des chantiers de l'Atlantique par le sous-marin l'Espadon et/ou l'Ecomusée – Voir journée « Autour du port de Saint-Nazaire ».*

**Niveau conseillé :** Cycle 3

**Période :** Toute l'année selon planning d'ouverture

**Durée :** 1 journée



Réservez cette journée au 02 51 72 95 32. Retrouvez d'autres journées sur : [sorties-scolaires-loireatlantique.com](http://sorties-scolaires-loireatlantique.com)



# DAMOISEAU ET DAMOISELLE D'UN JOUR

1 journée



## Exemple de programme :

### 10h00

Arrivée sur le site de Ranrouët à Herbignac.

### Visite guidée du Château de Ranrouët :

de la motte féodale à la résidence seigneuriale (cycles 1 à 3).

### En sous-groupes (au choix) :

- **Questionnaire-jeu** : observation, réalisation de croquis, lecture d'un plan (cycles 2 et 3).

ou

- **Rallye photos** : jeu d'observation autour et dans le château (cycles 1 et 2).

### 12h00

Pique-nique.

### 13h30

Atelier médiéval (durée 1h30) ou spectacle interactif (durée 1h) au choix :

- Atelier **musique** : présentation d'instruments de musique du Moyen Âge : démonstration visuelle et sonore (cycles 2 et 3).
- **Spectacle interactif** « La construction d'un château au Moyen Âge » avec un comédien costumé. La vie d'un chantier et des bâtisseurs au XIII<sup>e</sup> siècle. (cycles 2 et 3).

- **Spectacle interactif** « À table » : recettes, menus de banquet, anecdotes culinaires... les us et coutumes de la table médiévale (cycles 2 et 3).
- Atelier **théâtre** : création et mise en scène d'un fabliau (cycle 3).
- Atelier **calligraphie** : Dame Scribouillette raconte lors d'une saynète les secrets des enlumineurs (avec démonstrations). Puis place à la pratique : initiation à l'écriture caroline et gothique (cycles 2 et 3).
- Atelier **poterie** : initiation au modelage ; chaque élève pourra modeler une maquette du château (cycles 1 à 3).
- **Spectacle interactif** : « Haut les couleurs » avec une comédienne costumée ; Cotillon, servante du château, fait découvrir les matières des vêtements selon la condition sociale et apprend à reconnaître et composer les blasons (cycles 2 et 3).

### 15h00

Fin des prestations.

## Objectifs pédagogiques

- > Le temps d'une journée, «partir à l'attaque» d'une forteresse imprenable !
- > Faire un voyage interactif dans l'époque médiévale, avec comme supports le château de Ranrouët et des ateliers à thème.

## Les tarifs

	Élève	Adulte
Journée	10 €	Gratuit

### Le prix comprend

L'entrée au château, la prestation du guide, le questionnaire-jeu, la prestation des intervenants ou animateurs et le matériel pour les ateliers (costumes, accessoires, encre...).

### Le prix ne comprend pas

Le pique-nique, le transport, les frais de dossier (forfait de 10€ par groupe), l'assurance annulation (facultative) et toute dépense à caractère personnel.

### À savoir :

Visite guidée par demi-classe.

Les animations s'effectuent par petits groupes (nombre variable selon l'atelier choisi : de 10 à 20 élèves).

Prévoir des crayons de couleur.

Prévoir bottes selon la météo.

Possibilité de pique-nique sur une aire aménagée ou dans un local abrité.

**Accueil** : Chaque atelier médiéval est encadré par un intervenant, professionnel du domaine.

**Niveau conseillé** : Cycles 1 à 3

**Période** : Toute l'année

**Durée** : 1 journée



Réservez cette journée au 02 51 72 95 32. Retrouvez d'autres journées sur : [sorties-scolaires-loireatlantique.com](http://sorties-scolaires-loireatlantique.com)





# UNE ABBAYE AU MOYEN-ÂGE

1 journée ou 1/2 journée



## Exemple de programme :

### 10h00

Accueil sur le site de l'abbatiale à Saint Philbert de Grand-Lieu.

### 10h15

Un atelier **au choix** animé par un médiateur :

- Apprenti **scribe** : visite de l'abbatiale, suivie d'un atelier **d'écriture sur argile** autour du thème de l'épigraphie carolingienne et de la capitale romaine.
- Apprenti **fresquiste** : visite de l'abbatiale, suivie d'un atelier de fabrication **de peinture à base de pigments minéraux**, réalisation d'une création sur papier.
- Apprenti **copiste** : visite de l'abbatiale ou du jardin des simples suivi d'un atelier d'initiation à l'alphabet carolingien «la caroline» au feutre de calligraphie.
- Apprenti **bâtitseur** : trois activités à la découverte de l'**architecture médiévale** : arc et voûtes avec le médiateur, quiz historique et croquis d'architecture en autonomie (cycle 3).

### 11h45

Pique-nique.

### 13h15

Reprise des activités.

Un atelier **au choix** animé par un médiateur :

- Apprenti **bâtitseur** : trois activités à la découverte de l'**architecture médiévale** : arc et voûtes avec le médiateur, quiz historique et croquis d'architecture en autonomie (cycle 3). (compatible avec atelier copiste uniquement pour 2 classes).
- Apprenti **apothicaire** : visite du jardin des simples sous l'angle des vertus médicinales des plantes, suivie d'un atelier de fabrication de godets et semis. De mai à septembre. (cycles 2 et 3)
- Apprenti **teinturier** : visite du jardin des simples, découvertes des vertus des plantes tinctoriales et médicinales, cueillette de plantes sauvages, suivies d'un atelier « impression végétale » (martelage de feuilles sur tissu). De mai à septembre. (cycle 3).

### 15h00

Fin des prestations.

## Objectifs pédagogiques

- > Découvrir la culture et l'architecture carolingienne grâce à des ateliers créatifs.
- > Faire connaître la variété des usages des plantes dans les jardins médiévaux.
- > Visiter un monument historique pour sensibiliser à la protection du patrimoine.

## Les tarifs

	Élève	Adulte
Journée	5 €	Gratuit
1/2 journée	3 €	Gratuit

## Le prix comprend

La prestation des médiateurs sur les deux temps d'animation, le matériel et fournitures mis à disposition lors des ateliers et l'accès aux différents lieux de visite.

## Le prix ne comprend pas

Le pique-nique, le transport, les frais de dossier (forfait de 10 € par groupe), l'assurance annulation (facultative) et toute dépense à caractère personnel.

## À savoir :

*Possibilité d'accueillir 2 classes maximum sur la journée avec une rotation des ateliers entre le matin et l'après-midi.*  
*Pour certains ateliers, la classe est divisée en plusieurs sous-groupes afin de permettre une meilleure interactivité avec le médiateur. Lorsqu'un groupe est avec le médiateur, les autres groupes sont en autonomie sur le site avec une fiche explicative.*  
*Espaces abrités mis à disposition pour le pique-nique (galerie du cloître).*  
*Pique-nique zéro déchet conseillé ; les déchets n'étant pas pris en charge sur place.*  
*Prévoir une tenue adaptée ; l'abbatiale reste fraîche en toutes saisons, certains ateliers se déroulent en extérieur.*  
*Équipe de médiation à disposition des enseignants pour adapter le programme de la journée.*

**Accueil** : L'abbatiale, est considérée comme l'un des plus anciens monuments de Loire-Atlantique. L'équipe pédagogique du site propose une plongée à travers l'histoire, l'architecture, l'écriture et l'art des jardins à l'époque carolingienne.

**Niveau conseillé** : Cycles 2 et 3

**Période** : Toute l'année sauf le lundi

**Durée** : 1 journée ou 1/2 journée



Réservez cette journée au 02 51 72 95 32. Retrouvez d'autres journées sur : [sorties-scolaires-loireatlantique.com](http://sorties-scolaires-loireatlantique.com)

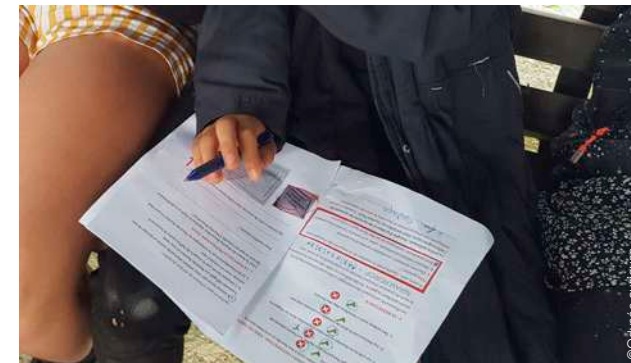

# CURIEUX D'HISTOIRE

1 journée ou 1/2 journée



## Exemple de programme :

Découvrir Nantes grâce à des parcours culturels participatifs, ludiques et sensibles, pour appréhender l'espace urbain et le patrimoine d'un œil nouveau. Ces parcours en ville privilégient le dialogue et alternent échanges et activités stimulant l'observation, la déduction et l'imagination des élèves.

Au choix :

- **Exploration sensible des quartiers de Nantes (Jonelière, butte Ste Anne, Val de Cens, Breil/Ste Thérèse, Boissière, Île de Nantes, centre historique, Bas-Chantenay...)** - La rencontre avec le patrimoine et la ville, c'est aussi une rencontre avec soi, avec les autres et le monde qui nous entoure. Grâce à des activités privilégiant l'expérience sensible, les élèves aiguisent leur regard et éveillent leur créativité tout en prenant le temps de goûter et appréhender la ville !
- **Voyage au cœur de la création** - Cette visite interactive est un voyage incroyable au cœur de la création (soit sur l'île de Nantes, soit en centre-ville) qui permet de découvrir les œuvres d'art disséminées dans la ville.
- **Balade contée : sur les traces de la traite atlantique et de l'esclavage (CM2)** - Les élèves suivront le récit d'Elisa et retrouveront les traces que la traite atlantique et l'esclavage ont laissées dans la ville de Nantes, port négrier majeur au 18<sup>ème</sup> et au début du 19<sup>ème</sup> siècle.
- **Nantes dans la Seconde Guerre Mondiale** - Une exploration des lieux et des événements qui ont marqué Nantes au cours de la Seconde Guerre Mondiale.

- **À la découverte des Ducs de Bretagne (Nantes au Moyen-âge)**- Cette visite est une occasion ludique d'en apprendre davantage sur les ducs de Bretagne et les traces qu'ils ont laissées dans la Nantes médiévale. Les élèves pourront se mettre à la place d'un soldat sur les remparts du château ou encore découvrir ce que l'on mangeait aux banquets de la duchesse Anne.

- **Larguez les amarres** - Sur les traces des capitaines de navire et des corsaires originaires du grand port de Nantes. Au travers d'un jeu de piste à la découverte des décors sculptés et des monuments emblématiques de Nantes, cette visite fait revivre aux élèves l'époque du grand commerce à Nantes.

## Objectifs pédagogiques

- > Favoriser la rencontre des élèves avec l'espace urbain, le patrimoine, les œuvres d'art et les professionnels de l'art et de la culture à Nantes.
- > Se familiariser avec l'histoire et l'évolution d'un territoire.
- > Aiguiser le regard et l'imagination pour encourager l'esprit critique et l'expression personnelle.

## Les tarifs\*

	Élève	Adulte
Journée	336 €	Gratuit
1/2 journée	168 €	Gratuit

\* Base 30 élèves.

## Le prix comprend

L'accompagnement par une guide-conférencière et médiatrice culturelle expérimentée (2h)

## Le prix ne comprend pas

Le cas échéant un livret-jeu pour la visite en ville (supplément à prévoir par élève de 0.60€), le transport, le pique-nique, les frais de dossier (forfait de 10 € par groupe), l'assurance annulation (facultative) et toute dépense à caractère personnel.

## À savoir :

*Offre proposée sur Nantes et la métropole ainsi que sur toutes les destinations accessibles en transport en commun.*

*Possibilité de choisir une 2ème activité pour une journée complète d'animation parmi les ateliers Graines d'artistes de l'Odyssee Curieuse.*

*Toutes les visites sont accessibles en classe entière avec le soutien de l'enseignant dans leur mise en œuvre. La visite s'effectue idéalement à 25 élèves maximum.*

*Prévoir des vêtements adaptés aux conditions météorologiques ainsi qu'un crayon de bois, quelques feuilles blanches par élève et un support rigide.*

**Accueil :** Médiatrice culturelle et guide-conférencière avec 16 ans d'expérience, l'Odyssee Curieuse propose des expériences humaines et sensibles : ses ateliers sont l'occasion d'une rencontre avec l'art et le patrimoine, moteur pour la créativité et la connaissance de soi et des autres.

**Niveau conseillé :** Cycles 1 à 3

**Période :** Toute l'année

**Durée :** 1h30 à 2h / Journée

**Réservez cette journée au 02 51 72 95 32. Retrouvez d'autres journées sur : [sorties-scolaires-loireatlantique.com](http://sorties-scolaires-loireatlantique.com)**



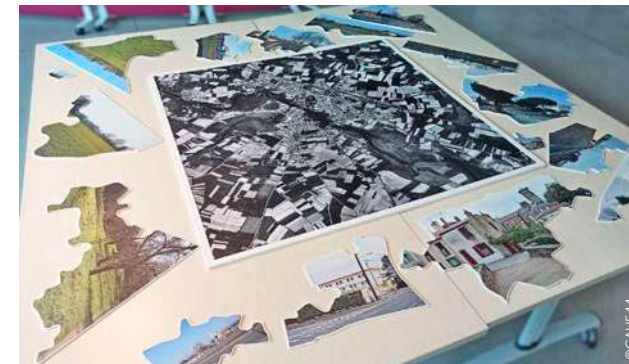

# « VOUS ÊTES L.A. ! » LA LOIRE-ATLANTIQUE À TRAVERS SON IMAGE SATELLITE\*

1/2 journée



## Exemple de programme :

### 9h15

Accueil de la classe autour de l'image satellite\*.

Présentation de l'atelier par un architecte et un paysagiste du CAUE 44 qui encadrent l'animation.

### 9h30

« Lire et se repérer » : **jeu de découverte** de l'image satellite (en classe entière), pour appréhender la Loire-Atlantique dans son ensemble, repérer des lieux et des éléments de paysage.

### 9h45

3 ateliers thématiques (durée 25 à 30 min), les deux premiers sont pratiqués en demi-classe :

- « **Identifier** » : observer puis regrouper par famille des photographies de paysage. Argumenter les choix par un vocabulaire enrichi.
- « **Comparer** » : comprendre l'évolution d'un territoire notamment à travers son urbanisation et les conséquences sur le paysage.
- « **Mesurer** » (en classe entière) : retranscrire une distance « parcourue » sur l'image satellite au sol, en distance réelle, à l'aide d'outils de conversion, en intégrant la notion de temps et l'identification des paysages « traversés ».

**Nouvel outil pour l'animation de l'atelier « comparer » : un puzzle géant**, support pédagogique pour comprendre la composition et l'évolution d'une ville, d'un territoire, d'un paysage.

### 11h15

Temps d'échange en classe entière.

### 11h30

Fin de l'atelier.

\* Image satellite : impression au sol de l'image satellite (mosaïque d'images) de la Loire-Atlantique prise par le satellite SPOT 6/7 d'AIRBUS, éditée à l'échelle 1/20 000<sup>e</sup>, sur une surface de 45 m<sup>2</sup>.

## Objectifs pédagogiques

- > Connaître les supports de lecture et d'analyse du paysage (supports graphiques, cartographiques, photographiques).
- > S'initier à la lecture d'une image satellite : observer le paysage, identifier les différentes composantes, les particularités et les éléments de repère.
- > Appréhender les différentes échelles d'approche d'un territoire avec la notion de distances, de limites...
- > Se repérer dans l'espace et identifier les paysages de la Loire-Atlantique.
- > Se familiariser avec le vocabulaire utilisé au cours de l'atelier, propre au paysage, à la géographie, aux formes urbaines...
- > Comprendre les changements et les évolutions du paysage.

## Les tarifs

	Élève	Adulte
1/2 journée	Gratuit	Gratuit

## La prestation comprend

L'encadrement du groupe par un architecte et un paysagiste du CAUE 44, la mise à disposition d'outils ludiques et pédagogiques à manipuler en groupe, une fiche d'activités distribuée à chaque élève, à compléter au cours de l'atelier et à poursuivre en classe, un jeu de cartes des 7 familles de paysages de la Loire-Atlantique remis à la classe pour prolonger la réflexion à l'école.

## La prestation ne comprend pas

Le pique-nique, le transport, l'assurance annulation (facultative) et toute dépense à caractère personnel.

## À savoir :

*Prévoir 2 accompagnateurs minimum en plus de l'enseignant (pour assurer la présence d'un adulte par groupe lors des ateliers pratiques).*

**Accueil :** Atelier encadré par un architecte et un paysagiste du CAUE 44 (Conseil d'Architecture, d'Urbanisme, de l'Environnement de Loire-Atlantique).

**Niveau conseillé :** Cycle 3

**Période :** Toute l'année

**Durée :** 1/2 journée

**Réservez cette journée au 02 51 72 95 32. Retrouvez d'autres journées sur : [sorties-scolaires-loireatlantique.com](http://sorties-scolaires-loireatlantique.com)**



# PASS'SPORT ET NATURE...

1 journée



## Exemple de programme :

### 10h00

Accueil au centre à Orée d'Anjou.

#### Classe 1 / Une séance sportive au choix :

- **Poney** (manège couvert).
- **Sports émergents** : tchoukball, kinball, bumball, korfbal, baseball, crosse québécoise, pull-ball, cardio-goal.
- **Se déplacer autrement** : roller (en salle ou en extérieur), trottinette, conduite motrice à vélo / sécurité routière, escalade (mur de 9 m en intérieur).
- **Orientation** (sur 50 hectares, 12 balises avec questions liées au patrimoine naturel, historique ou littéraire) : avec ou sans boussole.
- **Activités de visée** : tir à l'arc, sarbacane, disc-golf, swin golf.
- **Activités aériennes** : boomerang, cerf-volant, ultimate.
- **Sports de raquettes** : badminton, speedminton, speedball.

#### Classe 2 / Selon la saison, les niveaux, les projets, activité nature au choix :

- **La mare** : découverte d'un système aquatique.
- **Les insectes** : découverte des caractéristiques des principales espèces.
- **La botanique** : découverte des plantes comestibles et toxiques.

- « **L'arbre, un être vivant** » : découverte du fonctionnement d'un arbre.
- **Randonnée nature** : découverte de la biodiversité qui nous entoure et recherche d'indices de présence animale.
- **Ornithologie** : identification visuelle et sonore des oiseaux et/ou décorticage de pelotes de réjection.

### 12h15

Pique-nique.

### 13h45

Inversion des groupes.

### 16h00

Fin des prestations.

### Objectifs pédagogiques

- > Utiliser un support sportif pour découvrir le patrimoine naturel et historique de La Turmelière.
- > Aborder la pratique sportive par une approche ludique et conviviale.
- > Observer et comprendre la nature pour mieux la protéger.
- > Développer le sens de l'effort et de la persévérance.

### Les tarifs\*

	Élève	Adulte
Journée	19 €	Gratuit

\* Base 20 élèves (+ 1€/élève pour le poney).

#### Le prix comprend

Les activités encadrées par un animateur qualifié par classe et la mise à disposition d'un abri en cas de mauvais temps.

#### Le prix ne comprend pas

Le pique-nique, le transport, les frais de dossier (forfait de 10€ par groupe), l'assurance annulation (facultative) et toute dépense à caractère personnel.

#### À savoir :

Possibilité d'accueillir 2 classes simultanément sur la journée.

Possibilité d'organiser des séjours de 2 à 6 jours : sport, nature, culture.

**Accueil** : Centre de la Ligue de l'enseignement 44, aménagé dans un château avec à disposition parc de 50 hectares classé ZNIEFF (Zone Naturelle d'Intérêt Ecologique Faunistique et Floristique), complexe sportif, centre équestre, parcours de swin golf, pistes balisées pour VTT et parcours d'orientation.

#### Inscription au répertoire départemental de la DSDEN 49

**Niveau conseillé** : Cycles 1 à 3

**Période** : Toute l'année

**Durée** : 1 journée

**Réservez cette journée au 02 51 72 95 32. Retrouvez d'autres journées sur : [sorties-scolaires-loireatlantique.com](http://sorties-scolaires-loireatlantique.com)**





# UNIVERS PONEY

1 journée ou ½ journée



## Exemple de programme :

### 9h45

Accueil à la ferme « Les Petits sabots de Trégonneau ».

En classe entière, les élèves font connaissance avec les poneys, les brossent, les préparent (1 poney pour 3 élèves).

Ateliers en 3 sous- groupes et en rotation :

#### Cycle 1 et CP

- « Je dirige mon poney à pied » : tenu du poney à la main au pas sur un **parcours de maniabilité** (mise en confiance, adaptation à l'environnement et au comportement du poney).
- « Je suis à l'aise sur mon poney » : **pratique équestre** (développer sa confiance et son équilibre, prendre et reposer des objets...).
- « Je découvre une autre discipline équestre » : balade en **carriole**.

#### CE1, CE2

- « À poney » : grâce à des activités ludiques, développement de l'**équilibre** et apprentissage de la **direction** du poney au pas.
- « Voltige » : parcours de **motricité** préparatoire et exercices de voltige à poney.
- « En salle » : **jeux de connaissance** sur les poneys, leur mode de vie, les activités sportives que l'on peut exercer avec eux (atelier encadré par l'enseignant ou des accompagnateurs).

### 12h15

Pique-nique et départ si activité en ½ journée.

### 13h30

En classe entière, temps de **réinvestissement des apprentissages** du matin (1 poney pour 3 élèves).

Ateliers en 2 sous-groupes et en rotation :

- « Je découvre la nature avec mon poney » : promenade en **extérieur** (apprendre à diriger son poney dans un environnement extérieur).
- « Je découvre une **nouvelle discipline** équestre » : les Pony-games : activité ludique par équipes sous forme de relais.

### 15h30

Fin des prestations.

## Objectifs pédagogiques

Pédagogie ludique basée sur la relation entre les élèves et les poneys.

- > Enrichir son vocabulaire (autour du poney, de son mode de vie, de l'équitation...).
- > Développer ses capacités psychomotrices (équilibre, coordination, adaptation à l'environnement).
- > Gérer ses émotions, développer les échanges, l'entraide, le partage, tenir compte de l'autre (camarade ou poney).
- > Respecter les consignes (de sécurité et de travail).

## Les tarifs\*

	Classe	Adulte
Journée	200 €	Gratuit
½ journée	120 €	Gratuit

- \* + 15 € par nombre de poneys utilisés /demi-journée (soit 1 poney pour 3 élèves)
- + 15 € pour 1 poney attelé à la carriole
- + 1€/élève pour la location des bombes

## Le prix comprend

L'accueil et l'encadrement des activités durant toute la journée, la mise à disposition de casques homologués, les fiches de travail ludiques pour les ateliers en salle et la mise à disposition de la salle pour l'atelier théorie.

## Le prix ne comprend pas

Le pique-nique, le transport, les frais de dossier (forfait de 10 € par groupe), l'assurance annulation (facultative) et toute dépense à caractère personnel.

## À savoir :

Prévoir au minimum 1 adulte accompagnateur pour 3 élèves en cycles 1 et 2. D'autres animations sont possibles autour des ânes et des animaux de la mini-ferme. Animation prévue pour une seule classe à la fois. Deux classes peuvent être accueillies, chacune profite de l'activité sur une demi-journée et l'autre dispose du site et des alentours pour des activités encadrées par les enseignants (chemins de promenade et marais à proximité, vieille bâtisse du XV<sup>ème</sup> siècle, jardin médiéval avec animation possible, faune et flore sauvages à observer...). Mise à disposition d'un lieu de pique-nique (intérieur ou extérieur) avec sanitaires.

**Accueil :** Centre équestre disposant d'un manège couvert, d'une petite carrière adaptée aux activités à poney et à l'apprentissage de l'équitation. La sellerie est organisée pour favoriser l'autonomie des élèves. Les poneys sont équipés de rênes pédagogiques et d'étriers de sécurité.

**Agrément :** Ferme labellisée Accueil Paysan

**Niveau conseillé :** Cycles 1 et 2

**Période :** Toute l'année

**Durée :** 1 journée ou ½ journée



Réservez cette journée au 02 51 72 95 32. Retrouvez d'autres journées sur : [sorties-scolaires-loireatlantique.com](http://sorties-scolaires-loireatlantique.com)



# CAP VOILE

1 journée



## Exemple de programme :

### 9h30

Accueil à la base de loisirs.

### Demi-classe / Séance voile :

- Préparation du bateau.
- Apprentissage de l'équilibre et de la propulsion sans voile.
- Navigation sur un parcours simple.

### Demi-classe / Découverte d'un autre sport au choix :

- Parcours permanent d'orientation : activité libre encadrée par les enseignants.

### Avec supplément :

- **Course d'orientation** : grâce à une carte et une boussole l'élève doit trouver des balises, être capable de s'orienter et échanger son avis avec les autres. (+ 5€ / élève)
- **Tir à l'arc** : cette activité développe des compétences d'habileté, de précision et de maîtrise de soi. (+ 5€ / élève)
- **Kayak** : l'élève est amené à adopter un équilibre et une motricité adaptés, à identifier les éléments naturels (courant, vent) à appliquer et répartir ses forces pour s'équilibrer et progresser. (+ 6€ / élève)
- **Stand Up Paddle** : l'élève est mis en situation d'apprentissage de l'équilibre, la direction, la propulsion. (+ 6€ / élève)

- **VTT** : à la fois pilote et moteur, l'élève maîtrise un engin roulant. Il traite des informations pour se déplacer dans un environnement donné en respectant des règles et des codes. (+ 7€ / élève)

### 12h15

Pique-nique.

### 13h45

Inversion des groupes.

### 16h00

Fin des prestations.

## Objectifs pédagogiques

- > Découvrir l'activité voile par une progression technique et pédagogique.
- > Découvrir la notion d'équipage (entraide, coordination des actions...).
- > Découvrir l'environnement dont les phénomènes météo.
- > Savoir se confronter aux risques face à un environnement particulier.
- > Respecter les consignes de sécurité.

## Les tarifs\*

	Élève	Adulte
Journée	20 € (+ autre sport au choix)	Gratuit

\* Base 24 élèves.

## Le prix comprend

Les activités encadrées par un animateur qualifié par demi-classe et la mise à disposition d'un abri en cas de mauvais temps.

## Le prix ne comprend pas

Le pique-nique, le transport, les frais de dossier (forfait de 10€ par groupe), l'assurance annulation (facultative) et toute dépense à caractère personnel.

## À savoir :

*Test d'aisance aquatique obligatoire pour la pratique des activités nautiques. Possibilité de mise à disposition d'une salle de classe.*

*Prévoir des vêtements adaptés pour les activités nautiques et une tenue de rechange.*

**Accueil** : Base de loisirs qui allie esthétique et qualité environnementale (faible consommation énergétique, structure bois, optimisation de la lumière naturelle, récupération des eaux pluviales). Installations sportives permettant la pratique des sports nautiques, du VTT, de la course d'orientation et du tir à l'arc.

**Inscription au répertoire de la DSDEN 44** : CAPSN01

**Niveau conseillé** : Cycle 3

**Période** : De septembre à novembre et de mars à juin

**Durée** : 1 journée

**Réservez cette journée au 02 51 72 95 32. Retrouvez d'autres journées sur : [sorties-scolaires-loireatlantique.com](http://sorties-scolaires-loireatlantique.com)**





# TENDANCES URBAINES

1 journée



## Exemple de programme :

### 10h00

Rendez-vous au Hangar : accueil et visite des lieux.

Découverte et pratique en demi-groupe de **sports de glisse** : le skate-board et le roller.

Activité encadrée par une équipe pédagogique avec **progression ludique des apprentissages**.

### 12h00

Pique-nique.

### 13h00

Découverte d'une activité connexe aux sports de glisse : **la danse urbaine** (double dutch, hip hop, break dance, freestyle) autant de techniques codifiées proches de la gymnastique, qui permettent l'échauffement préalable à toutes activités sportives en musique.

### 14h00

Inversion des groupes du matin pour l'activité skate-board ou roller.

### 16h00

Fin des prestations.

## Objectifs pédagogiques

- > S'épanouir à travers des activités physiques et sportives, nécessaires au développement harmonieux des élèves.
- > Permettre à l'élève de maîtriser les éléments dans l'appréciation des risques.

## Les tarifs\*

	Elève	Adulte
Journée	20 €	Gratuit

\* Base 25 élèves.

### Le prix comprend

L'encadrement du groupe par un éducateur sportif titulaire du Brevet d'Etat pour l'animation skate/roller et un intervenant danse urbaine.

### Le prix ne comprend pas

Le pique-nique, le transport, les frais de dossier (forfait de 10€ par groupe), l'assurance annulation (facultative) et toute dépense à caractère personnel.

### À savoir :

Salle à disposition en cas de mauvais temps pour le pique-nique. Maximum 30 élèves.

**Accueil :** Le Skate Park géré par la Ligue de l'enseignement 44 est l'un des plus importants de France avec ses 5 300 m<sup>2</sup>. Sa structure et ses installations permettent une activité encadrée dans des conditions optimales de sécurité et de confort.

**Inscription au répertoire de la DSDEN 44 :** CAPSD 11

**Niveau conseillé :** CE1 au cycle 3

**Période :** Le vendredi et tous les jours à partir du 17 juin.

**Durée :** 1 journée

Réservez cette journée au 02 51 72 95 32. Retrouvez d'autres journées sur : [sorties-scolaires-loireatlantique.com](http://sorties-scolaires-loireatlantique.com)



# ARTS ET PAYSAGES !

1 journée ou ½ journée



## Exemple de programme :

### 10h00

Accueil sur un site à proximité de l'estuaire : Cordemais, Couëron, Le Pellerin, Nantes ou Saint-Brevin (lieu à déterminer lors de la réservation) et activités en trois temps :

- **Déchiffrer le paysage** : à partir d'un croquis qu'ils réalisent sur calque, les élèves s'exercent à la **lecture de paysage**.
- **Représenter le paysage** : en petits groupes, les élèves sont accompagnés dans une étude d'œuvre en lien avec l'estuaire, afin de reconstruire les grandes étapes de la **représentation du paysage** dans l'histoire des arts.
- **Le paysage devient art** : les élèves sont initiés à des pratiques artistiques contemporaines et ont l'opportunité d'exprimer leur sensibilité par des **croquis**, du **land'art** ou du **street art** (à spécifier lors de la réservation).

### 12h30

Pique-nique.

### 13h30

Reprise des activités (cycle 3).

### 15h30

Fin des prestations.

## Objectifs pédagogiques

- > Comprendre un paysage d'un point de vue historique et environnemental, pour enrichir son interprétation artistique.
- > Approcher de manière sensible, mais aussi analytique des œuvres d'art.
- > S'initier à diverses pratiques artistiques.

## Les tarifs\*

	Classe	Adulte
Journée	330 €	Gratuit
½ journée	220 €	Gratuit

\* Jusqu'à 30 élèves.  
+ forfait de 10€ pour la classe de mise à disposition du matériel pédagogique.

### Le prix comprend

L'intervention d'un animateur pour le temps d'animation (½ journée ou journée).

### Le prix ne comprend pas

Le pique-nique, le transport, les frais de dossier (forfait de 10€ par groupe), l'assurance annulation (facultative) et toute dépense à caractère personnel.

### À savoir :

Maximum 2 classes.

Prévoir :

1. des vêtements adaptés aux conditions météorologiques (animation en extérieur).
2. un support rigide avec pince, des crayons 2B ou HB, de couleur et gomme.

D'autres animations peuvent être proposées de la maternelle au lycée.

**Agrément** : Estuarium est agréé Centre d'Éducation au Patrimoine par le rectorat de l'académie de Nantes et la Direction Régionale des Affaires Culturelles des Pays de la Loire.

**Niveau conseillé** : Cycle 2 en ½ journée — Cycle 3 en journée

**Période** : Toute l'année

**Durée** : ½ journée cycle 2 — 1 journée cycle 3

**Réservez cette journée au 02 51 72 95 32. Retrouvez d'autres journées sur : [sorties-scolaires-loireatlantique.com](http://sorties-scolaires-loireatlantique.com)**



# GRAINES D'ARTISTES

1 journée ou ½ journée



## Exemple de programme :

Cette animation comprend un atelier pratique d'éveil à l'histoire de l'art, qui est l'occasion d'explorer l'histoire des arts en insistant sur le processus créatif. Les ateliers ont lieu en priorité dans l'établissement scolaire.

### Au choix pour le cycle 1 et les CP :

- **Les petits carrés** – A la découverte des petits carrés sous toutes leurs formes grâce à l'œuvre de Paul Klee.
- **Tous en ronds !** – Un univers de création autour du cercle !
- **Jouer avec les couleurs** – La magie des couleurs et de leurs mélanges !
- **À la pêche aux lignes** – Explorons les lignes droites, courbes ou en zig-zag dans l'art.
- **Bleu comme Klein** – Trouver sa propre nuance de bleu comme Yves Klein et repeindre le monde avec !
- **Paysages impressionnistes** - Les élèves découvrent les particularités des paysages impressionnistes et expérimentent différentes techniques pour représenter un bassin aux nymphéas d'après Monet.

### Au choix pour les cycles 2 et 3 :

- **Vous avez dit « musée » ?** - À partir de l'étude de collections d'œuvres, les élèves créent et organisent leur propre collection.
- **Complètement Dada !** - Un atelier pendant lequel les élèves font appel à leur imagination et à leurs rêves pour créer des œuvres bizarres ou poétiques inspirées des mouvements Dada et surréaliste.
- **Mon paysage nantais** - Les élèves découvrent des paysages réalisés par des artistes locaux ou de passage ayant représenté Nantes et sa région. En atelier, ils expérimentent la technique de l'aquarelle et créent une impression pour représenter et raconter leur propre histoire nantaise.
- **Matières à rêver** - Un jour de pluie de 1925, l'artiste Max Ernst découvre la magie du frottage. Comme les artistes surréalistes, les élèves partent à la recherche des matières qui les entourent pour les transformer en créations sorties tout droit de leur imagination.

- **Vive le printemps !** – Les élèves célèbrent le printemps. Comme les peintres Joan Mitchell et Georgia O'Keeffe, ils s'inspirent des fleurs qui nous entourent pour des créations hautes en couleurs.

### Au choix pour les cycles 1, 2 et 3 :

- **Portrait d'artiste** - L'atelier propose une exploration active et ludique de portraits et autoportraits d'artistes pour mieux se connaître et appréhender le monde qui nous entoure. Puis les élèves créent leur propre portrait d'artiste.
- **De l'autre côté du noir** - Jouer avec toutes les nuances du noir, c'est ce qu'a décidé Pierre Soulages ! Par le biais de l'observation et de la pratique créative, les élèves découvrent les secrets derrière les œuvres de ce grand artiste contemporain, avant d'explorer les effets de matière et de lumière dans une création personnelle.

## Objectifs pédagogiques

- > Favoriser la rencontre des élèves avec le patrimoine, les œuvres d'art et les professionnels de l'art et de la culture à Nantes depuis 15 ans.
- > Stimuler la créativité et l'expression personnelle par le biais d'un éveil à l'histoire des arts et de la pratique artistique.
- > Aiguiser le regard et l'imagination pour encourager l'esprit critique et l'expression d'une sensibilité esthétique.



## Les tarifs\*

	Élève	Adulte
<b>Journée</b>	<b>336 €</b>	<b>Gratuit</b>
<b>½ journée</b>	<b>168 €</b>	<b>Gratuit</b>

\* Base 30 élèves.

### Le prix comprend

L'encadrement par une guide-conférencière et médiatrice culturelle expérimentée.

### Le prix ne comprend pas

Le matériel pour l'atelier (supplément à deviser selon l'atelier choisi), le pique-nique, le transport, les frais de transport de l'intervenante au-delà d'un rayon de 5 km, les frais de dossier (forfait de 10 € par groupe) l'assurance annulation (facultative) et toute dépense à caractère personnel.

### À savoir :

Offre proposée sur Nantes et la métropole ainsi que sur toutes les destinations accessibles en transport en commun.

Possibilité de choisir une 2ème activité pour une journée complète d'animation parmi les ateliers Curieux d'histoire de l'Odyssee Curieuse.

Tous les ateliers sont accessibles en classe entière avec le soutien de l'enseignant dans la mise en œuvre de l'atelier. La visite s'effectue idéalement à 25 élèves maximum. Les ateliers ont lieu dans l'établissement scolaire ou en extérieur dans un lieu sécurisé.

Pour l'atelier, prévoir une blouse ou un tablier.

**Accueil :** Médiatrice culturelle et guide-conférencière avec 16 ans d'expérience, l'Odyssee Curieuse propose des expériences humaines et sensibles : ses ateliers sont l'occasion d'une rencontre avec l'art et le patrimoine, moteur pour la créativité et la connaissance de soi et des autres.

**Niveau conseillé :** Cycles 1 à 3

**Période :** Toute l'année

**Durée :** 1h30 à 2h / journée

Réservez cette journée au 02 51 72 95 32. Retrouvez d'autres journées sur : [sorties-scolaires-loireatlantique.com](http://sorties-scolaires-loireatlantique.com)



# ANIMAUX EN PISTE

1 journée



## Exemple de programme :

### 10h00

Accueil à la ferme d'animation.

Ateliers par groupes en rotation :

- Découverte des animaux présents sur le site (équidés, dromadaires, lamas, chèvres, oiseaux d'ornement) : leur habitat, leur alimentation, leur reproduction.
- Soins aux animaux et pansage des poneys Jack et Hulyse, poneys stars du film Poly.
- Découverte des décors destinés au spectacle équestre ainsi que du matériel agricole ancien (traction animale).
- Promenade en attelage sur le site (chariot 16 places tracté par deux chevaux de trait).

### 12h15

Pique-nique.

### 13h30

Activités sur la thématique du dressage animalier (spectacle, cinéma) :

- Explications et démonstrations des techniques de dressage. Mise en situation de poses, cascades avec les chevaux dressés à cet effet.
- Spectacle animalier mettant en scène techniques complicité avec les animaux.

### 15h00

Fin des prestations.

## Objectifs pédagogiques

- > Permettre aux élèves de se familiariser avec différents animaux par l'intermédiaire de l'observation, du toucher, des soins.
- > Adapter son comportement en présence des animaux et comprendre leurs réactions.
- > Découvrir différentes façons de travailler avec les animaux à travers le spectacle vivant.
- > Appréhender la préparation en amont d'une scène de spectacle ou de cinéma (préparation des animaux, costumes, décors).

## Les tarifs\*

	Élève	Adulte
Journée	10 €	Gratuit

\* Base 1 classe.

### Le prix comprend

L'encadrement du groupe par un animateur par classe et les ateliers prévus dans le programme.

### Le prix ne comprend pas

Le pique-nique, les frais de dossier (forfait de 10€ par groupe), l'assurance annulation (facultative) et toute dépense à caractère personnel.

### À savoir :

Lieu de pique-nique couvert ou en extérieur selon la météo, sanitaires (toilettes sèches) à disposition.

Un contact préalable avec les enseignants est indispensable afin de préciser le projet et d'élaborer un programme en fonction de l'âge des élèves et des apprentissages visés.

**Accueil :** Ferme d'animation dédiée au spectacle avec carrière et aire scénique.

Encadrement assuré par Roland Bossard, dresseur professionnel d'équidés et intermittent du spectacle.

Son art allie travail en liberté et dressage de haute-école de chevaux de selle, de percheros et de poneys shetlands.

**Niveau conseillé :** Cycles 2 et 3

**Période :** De mars à octobre

**Durée :** 1 journée

Réservez cette journée au 02 51 72 95 32. Retrouvez d'autres journées sur : [sorties-scolaires-loireatlantique.com](http://sorties-scolaires-loireatlantique.com)





©Compagnie Marine et Loire croisières



©A. Pasquier\_LVAN

NOUVEAUTÉ

# L'ESTUAIRE VU DU FLEUVE

1h30



## Exemple de programme :

### 10h00

Accueil à la gare maritime de Nantes et embarquement à bord du «Hebken-René Madec», bateau à passagers inscrit au répertoire de l'Inspection Académique de Loire-Atlantique.

Départ pour **une boucle sur la Loire** sans escale de Nantes à Couëron et de Couëron à Nantes accompagnée par un **médiateur du patrimoine**.

L'occasion pour les élèves d'observer le **paysage vu du fleuve**, entre zones industrialo-portuaires et espaces naturels (marais estuariens, vasières, roselières...).

### Focus sur les œuvres du parcours artistique Estuaire

**Nantes<->Saint-Nazaire** : Les Anneaux de Buren et Bouchain, Lunar tree de Mrzyk et Moriceau, Le Pendule de Roman Signer, The Settlers – Les Colons de Sarah Sze, La Maison dans la Loire de Jean-Luc Courcoult...

### 11h30

Retour à quai à la gare maritime de Nantes.

## Objectifs pédagogiques

- > Découvrir les composantes du territoire estuarien et comprendre ce paysage vu du fleuve.
- > Observer et approcher les œuvres du parcours artistique Estuaire, de manière sensible, mais aussi analytique.
- > Aborder les enjeux de la création artistique contemporaine.

## Les tarifs

	Classe
1h30 base 2 classes à bord	468 €
1h30 base 3 classes à bord	312 €

### Le prix comprend

La croisière et l'intervention d'un médiateur du patrimoine à bord.

### Le prix ne comprend pas

Le pique-nique, le transport, les frais de dossier (forfait de 10 € par groupe), l'assurance annulation (facultative) et toute dépense à caractère personnel.

### À savoir :

*D'autres animations peuvent être proposées pour compléter cette croisière. Les conditions d'embarquement sont soumises aux horaires des marées et peuvent donc conditionner les heures de départ et d'arrivée.*

*Il est important de se présenter un quart d'heure avant le départ.*

*Un livret à compléter par les élèves est transmis en amont (impression à la charge de l'établissement scolaire).*

*Les élèves doivent apporter un support rigide et des crayons.*

*Une partie de l'animation étant en extérieur prévoir des vêtements adaptés aux conditions météo (coupe-vent recommandé).*

**Agrément :** Animation à bord encadrée par Estuarium agréé Centre d'Éducation au Patrimoine par le rectorat de l'académie de Nantes et la Direction Régionale des Affaires Culturelles des Pays de la Loire en partenariat avec Le Voyage à Nantes.

Inscription au répertoire de la DSDEN : BATPASS 09 - Compagnie Marine & Loire Croisières

**Niveau conseillé :** Cycle 3

**Période :** D'avril à octobre

**Durée :** 1h30 le matin uniquement

**ESTUAIRE**  
NANTES <-> SAINT NAZAIRE  
LE PAYSAGE, L'ART ET LE FLEUVE

Réservez cette journée au 02 51 72 95 32. Retrouvez d'autres journées sur : [sorties-scolaires-loireatlantique.com](http://sorties-scolaires-loireatlantique.com)



## LE CONTE EST BON !

1h30



### Exemple de programme :

#### 10h00

Accueil au musée des marais salants.

Activité ludique et pédagogique qui mêle des temps **d'histoire**, de **comptines** et d'épreuves.

Les élèves sont plongés dans l'univers d'un **conte imaginé**, tout en leur faisant découvrir les différents éléments nécessaires à l'**obtention du sel** dans le marais salant.

#### 11h30

Fin des prestations.

### Objectifs pédagogiques

- > Découvrir certains espaces du musée.
- > Agir ensemble et s'exprimer dans une histoire contée.
- > Verbaliser, évoquer, reformuler une situation, un événement, des personnages.
- > Écouter et communiquer avec les autres, partager des informations.
- > Éveiller la curiosité et favoriser l'imagination par l'univers du conte.
- > Évoquer le métier de paludier et le marais salant.
- > Connaître et mémoriser les ingrédients nécessaires pour l'obtention du sel dans un marais salant à travers une comptine.

### Les tarifs

	Élève	Adulte
1h30	3 €	Gratuit

### Le prix comprend

Les activités proposées encadrées par un médiateur et les supports pédagogiques (dossier envoyé en amont de la venue du groupe).

### Le prix ne comprend pas

Le pique-nique, le transport, les frais de dossier (forfait de 10€ par groupe), l'assurance annulation (facultative) et toute dépense à caractère personnel.

### À savoir :

*Accueil d'une classe.*

*L'activité pédagogique a été élaborée par le service des publics du musée des marais salants.*

*Un contact préalable avec l'équipe du musée est conseillé.*

**Niveau conseillé :** MS et GS

**Période :** Toute l'année sauf le lundi

**Durée :** 1h30







# CONTES, NATURE ET ÉCRITURE

1 journée ou ½ journée



## Exemple de programme :

### 10h00

Tout au long d'une balade contée, les élèves découvrent certains secrets bien gardés de dame nature et de l'estuaire !

Sauront-ils découvrir les vraies informations dans ce qui leur est raconté ?

Sauront-ils s'éveiller à la magie de la nature ? Des petits **jeux d'écritures** leurs sont ensuite proposés avant de se mettre à imaginer leur propre petite histoire (ateliers adaptés en fonction du niveau des élèves : poèmes, haïkus, écriture d'un petit scénario pour les plus grands en journée complète).

### 12h30

Pique-nique.

### 13h30

Reprise des activités (cycle 3).

### 15h30

Fin des prestations.

## Objectifs pédagogiques

- > Savoir écouter un conte, faire les liens avec son environnement.
- > Éveiller sa curiosité pour trouver le vrai du faux dans les contes.
- > S'inspirer de son environnement pour écrire.



## Les tarifs\*

	Classe	Adulte
Journée	330 €	Gratuit
½ journée	220 €	Gratuit

\* jusqu'à 30 élèves.

## Le prix comprend

L'intervention d'un animateur pour le temps d'animation (½ journée ou journée).

## Le prix ne comprend pas

Le pique-nique, le transport, les frais de dossier (forfait de 10 € par groupe), l'assurance annulation (facultative) et toute dépense à caractère personnel.

## À savoir :

1 seule classe à la fois.

Prévoir :

1- des vêtements adaptés aux conditions météorologiques (animation en extérieur une grande partie de la journée).

2- un support rigide, des crayons HB, de couleur et gomme + appareil photo.

Possibilité de mettre en place d'autres animations en fonction des objectifs pédagogiques de chaque enseignant.

**Agrément :** Estuarium est agréé Centre d'Éducation au Patrimoine par le rectorat de l'académie de Nantes et la Direction Régionale des Affaires Culturelles des Pays de la Loire.

**Niveau conseillé :** Cycles 2 et 3

**Période :** Toute l'année

**Durée :** ½ journée cycle 2 - 1 journée cycle 3



Réservez cette journée au 02 51 72 95 32. Retrouvez d'autres journées sur : [sorties-scolaires-loireatlantique.com](http://sorties-scolaires-loireatlantique.com)

**ART.1<sup>er</sup> – PRÉAMBULE**

Les présentes conditions particulières de vente régissent les relations entre Loire-Atlantique développement | SPL organisme local de tourisme prévu à l'article L211-1 (II) du code du tourisme et membre du réseau ADN Tourisme, et ses partenaires.

Ces conditions particulières de vente s'inscrivent dans le strict respect de la réglementation en vigueur et s'appliquent à toute réservation effectuée à compter du 1er juillet 2018. Elles annulent et remplacent toutes les versions antérieures de conditions particulières de vente proposées par Loire-Atlantique développement | SPL. Le client reconnaît avoir pris connaissance des présentes conditions particulières de vente et avoir accepté les termes en signant la réservation proposée par Loire-Atlantique développement | SPL et qui forme, avec les conditions générales de vente prévues aux articles R211-3 à R211-11 du code du tourisme et les présentes conditions particulières de vente, le Contrat, tel que ce terme est défini à l'article 2 ci-après.

**ART.2 – DÉFINITIONS**

**Vendeur :** désigne Loire-Atlantique développement | SPL, organisme local de tourisme, membre du réseau Tourisme & Territoires, et qui propose à la vente des Prestations touristiques sur sa zone géographique d'intervention (département de la Loire-Atlantique).

**Client :** désigne la personne qui achète ou réserve une Prestation Touristique, étant entendu que le Client peut ne pas être le bénéficiaire ou participant de la Prestation touristique, selon que le Client souhaite bénéficier personnellement de la Prestation touristique ou qu'il souhaite en faire bénéficier un tiers.

**Bénéficiaire ou Participant :** désigne la personne physique qui consomme la Prestation touristique achetée par le Client auprès du Vendeur.

**Location de vacances ou Location Saisonnière ou Gîte rural :** service de voyage constitué de la location d'un immeuble conclue pour une durée maximale et non renouvelable de quatre-vingt-dix jours consécutifs, selon la définition donnée par les articles L211-4 du code du tourisme et 1-1 (2)<sup>o</sup> de la loi n°70-9 du 2 janvier 1970.

**Partenaire :** désigne toute personne productrice ou organisatrice de la Prestation Touristique vendue par le Vendeur au Client.

**Contrat :** désigne l'ensemble des engagements réciproques pris par le Vendeur, d'une part, et par le Client, d'autre part, et portant sur la réservation ou l'achat d'une Prestation touristique. Le Contrat est composé des conditions générales de vente applicables à tous les opérateurs de tourisme, des conditions particulières de vente applicables au Vendeur et des conditions de réservation propres à la Prestation touristique sélectionnée par le Client.

**Séjour :** désigne un forfait touristique au sens des dispositions de l'article L211-2 (II) du code du tourisme.

**Prestation touristique ou Prestation de voyage :** désigne (i) un service de voyage ou (ii) un service touristique ou (iii) un forfait touristique ou (iv) une prestation de voyage, tels que ces termes sont définis à l'article L211-2 du code du tourisme.

**Activité de pleine nature :** désigne une Prestation touristique ou une Prestation de voyage qui se déroule en milieu rural.

**Canal de distribution :** désigne le moyen technique par lequel le Vendeur propose au Client de réserver ou d'acheter une Prestation touristique (téléphone, site internet, accueil physique, ...).

**Partie :** désigne le Vendeur ou le Client, selon le sens donné par la phrase ou ce terme figurant. Au pluriel ce terme désigne le Vendeur et le Client.

**Site :** désigne le ou les sites internet du Vendeur dont ceux figurant à l'adresse ou aux adresses :

sorties-scolaires-loireatlantique.com

**ART.3 - INFORMATION PRÉALABLE OU PRÉCONTRACTUELLE****3.1 – PORTÉE**

Les informations descriptives relatives à la Prestation touristique proposée par le Vendeur et figurant sur le Site ou sur le document remis au Client par le Vendeur constituent l'information préalable ou précontractuelle faite au Client au sens donné par l'article L. 211-8 du code du tourisme. Les éléments de cette information préalable ou précontractuelle dont la liste figure à l'article R211-4 du code du tourisme engage le Vendeur.

**3.2 - MODIFICATIONS**

Le Vendeur se réserve toutefois le droit d'apporter des modifications à ces éléments de l'information préalable dans la mesure où ces modifications sont apportées au Client par écrit et avant la conclusion du Contrat, dans les conditions prévues par les articles R211-5 et L211-9 du code du tourisme.

**3.3 - PRIX**

Le prix de la Prestation touristique, affiché sur le Site ou sur le document d'information préalable et remis par le Vendeur au Client, est celui en vigueur au moment de la consultation par le Client.

Il correspond au prix de la Prestation touristique, toutes taxes comprises (TTC).

Dans certains cas, des frais supplémentaires dont le détail et les conditions d'application figurent dans l'information préalable pourront être perçus par le Vendeur lors de la réservation.

Les modalités de paiement de ce prix figurent également sur le Site ou sur le document d'information préalable.

**3.4 – TAXE DE SÉJOUR**

Conformément à la législation en vigueur sur l'activité des plateformes de réservation, le Vendeur peut (i) collecter la taxe de séjour applicable sur les différents territoires de sa zone géographique d'intervention au moment de la réservation ou de l'acte d'achat et (ii) la reverser aux intercommunalités pour le compte du Client. Lorsqu'elle est collectée par le Vendeur, le détail de cette taxe est mentionné sur le Site ou sur le document d'information préalable remis au Client.

**3.5 – FRAIS DE DOSSIER**

Enfin, des frais de dossier peuvent également être perçus par le Vendeur. Le détail et le montant de ces frais de dossier sont mentionnés dans l'information préalable et peuvent être différents en fonction du Canal de distribution du Vendeur.

**3.6 – PRIX DÉFINITIF**

Le prix définitif TTC de la Prestation touristique et incluant tous les frais est indiqué au Client avant la formation définitive du Contrat.

**ART.4 – RESPONSABILITÉ DU CLIENT**

Il appartient au Client de vérifier que les informations personnelles qu'il fournit lors de la réservation, lors de l'acte d'achat ou à tout autre moment, sont exactes et complètes.

En cas de réservation en ligne sur le Site, il est de la responsabilité du Client de s'assurer que les coordonnées qu'il communique sont correctes et qu'elles lui permettront de recevoir la confirmation de sa réservation. Dans l'hypothèse où le Client ne recevrait pas cette confirmation dans le délai indiqué, il incombe au Client de contacter le Vendeur sans délai. En outre, et pour le bon suivi de son dossier, le Client doit informer le Vendeur le plus rapidement possible de toute modification des informations personnelles qu'il a fournies au Vendeur.

**ART.5 – RÉVISION DU PRIX**

Le prix de la Prestation touristique ne pourra être modifié par le Vendeur après la formation du Contrat, sauf dans les cas limitativement prévus par l'article L211-12 du code du tourisme et au plus tard 21 jours avant le début de la Prestation touristique. À cet égard, les éléments de réservation font figurer les paramètres de la possible révision du prix et de quelle manière la révision du prix peut être calculée en fonction desdits paramètres.

En aucun cas, le Client ne saurait solliciter l'annulation de la réservation en raison de la révision du prix sauf si, par l'effet de cette révision, la hausse du prix était supérieure à 8% par rapport au prix initialement convenu lors de la formation du Contrat.

**ART.6 – RESPONSABILITÉ DU VENDEUR**

Conformément à l'article L211-16 du code du tourisme, le Vendeur est responsable de plein droit à l'égard du Client ou du Bénéficiaire de la Prestation touristique de l'exécution des services prévus par le Contrat. Toutefois le Vendeur peut s'exonérer de tout ou partie de sa responsabilité en apportant la preuve que le dommage est :

- Soit imputable au Client ou au Bénéficiaire,
  - Soit imputable à un tiers étranger à la fourniture des services de voyage compris dans le contrat et qu'il revêt un caractère imprévisible ou inévitable,
  - Soit dû à des circonstances exceptionnelles et inévitables,
  - Lorsque la responsabilité du Vendeur est engagée et sauf en cas de préjudice corporel ou en cas de dommages causés intentionnellement ou par négligence.
- En l'absence de preuve, le Client ne saurait excéder trois fois le prix total de la Prestation touristique.

**ART.7 – PROCESSUS DE RÉSERVATION EN LIGNE**

Le processus de réservation en ligne sur le Site est le suivant :

- Le Client sélectionne le ou les Prestations touristiques de son choix et les place dans son panier d'achat.
- Après validation du panier d'achat, le Client saisit ses informations et ses coordonnées personnelles.
- Le Client accède ensuite à une page récapitulant l'ensemble des éléments constitutifs du Contrat, éléments dont la liste est fixée aux articles R211-4 et R211-6 du code du tourisme.
- Un premier « clic » permet au Client de valider les termes du Contrat, sous réserve d'avoir expressément accepté les présentes conditions générales et particulières de vente.
- Un second « clic » du Client, reconfirmant l'acceptation de ce dernier, permet au Client de valider les modalités de paiement du prix.

Dans le cas où le paiement est effectué par carte bancaire, la réservation est considérée comme ferme et définitive et le Contrat formé qu'après acceptation du paiement par la banque du Client. Tout objet de paiement ne peut entraîner la résolution immédiate du Contrat.

- Après formation définitive du Contrat, le Vendeur adressera au Client un e-mail de confirmation, récapitulant l'ensemble des termes du Contrat, le contenu de cet e-mail constitue un moyen de preuve attestant de l'existence du Contrat.

**ART.8 – PROCESSUS DE RÉSERVATION HORS LIGNE**

En cas de réservation hors ligne, le Vendeur adresse au Client un projet de Contrat mentionnant l'ensemble des éléments prévus aux articles R211-4 et R211-6 du code du tourisme et incluant les présentes conditions générales et particulières de vente.

La réservation ou l'acte d'achat est définitivement formé après réception par le Vendeur et avant la date limite mentionnée sur le projet, (i) d'un exemplaire du Contrat signé par le Client

impliquant notamment l'acceptation des présentes conditions particulières de vente (mentionnées sur le Site et disponibles sur simple demande auprès du Vendeur) et (ii) du paiement de la partie du prix indiquée au Contrat ainsi qu'il est dit à l'article 10 ci-après.

Dans le cas où le paiement de la partie du prix indiquée au Contrat est effectué par carte bancaire, la réservation est considérée comme ferme et définitive et le Contrat formé lorsque le client communique ses coordonnées bancaires et son cryptogramme, soit par téléphone ou par le Site internet, soit par le récépissé de réservation physique du Vendeur. Tout objet de paiement ne peut entraîner la résolution immédiate du Contrat.

**ART.9 - ABSENCE DE DROIT DE RÉTRACTATION**

Conformément à l'article L211-18 12° du code de la consommation, le Client ne bénéficie d'aucun droit de rétractation consécutif à l'achat ou à la réservation d'une Prestation touristique proposée par le Vendeur.

**ART.10 – PAIEMENT**

Sauf en cas de réservation en ligne où le paiement de l'intégralité du prix peut être exigé lors de la réservation, la réservation devient ferme et définitive et le Contrat formé lorsqu'un acompte représentant au moins 25% du prix total de la Prestation touristique est perçu par le Vendeur. Le solde du prix est dû au plus tard 30 jours avant le début de la Prestation touristique.

En cas de réservation à moins de 30 jours du début de la Prestation touristique, la totalité du règlement du prix de la Prestation touristique est systématiquement exigée à la réservation.

Le Client n'ayant pas versé la totalité du prix de la Prestation touristique au plus tard 30 jours avant le début de la Prestation touristique est considéré comme ayant annulé sa réservation et se verra appliquer des frais de résolution ainsi qu'il est indiqué à l'article 16 ci-après. Enfin, et conformément à l'article 68 du décret 72-678 du 10 juillet 1972 modifié, les Locations de vacances ne peuvent faire l'objet d'aucun versement plus de 6 mois avant la remise des clés.

**ART.11 - BON D'ÉCHANGE**

Dès réception du paiement intégral, le Vendeur adresse au Client un bon d'échange présentant les informations pratiques relatives à la consommation de la Prestation touristique. La remise de ce bon d'échange au Partenaire par le Client n'est plus obligatoire. A son arrivée, le Client pourra communiquer la référence de sa réservation et présenter une pièce d'identité au nom du dossier de réservation.

**ART.12 – ARRIVÉE**

Le Client doit se présenter le jour convenu et aux heures mentionnées sur le bon d'échange. En cas d'arrivée tardive ou différée ou d'empêchement de dernière minute, le Client doit prévenir le Partenaire et l'adresse et le téléphone figurent sur le bon d'échange. Le prix des Prestations touristiques non consommées en raison de ce retard restera du et le retard ne donnera lieu à aucun remboursement.

**ART.13 – DURÉE**

Le Client signataire du Contrat, conclu pour une durée déterminée, ne pourra en aucune circonstance se prévaloir d'un quelconque droit au maintien dans les lieux à l'issue des dates mentionnées dans le Contrat.

**ART.14 - MODIFICATION DU FAIT DU VENDEUR**

Le Vendeur a la possibilité de modifier unilatéralement les clauses du Contrat après la formation du Contrat et avant le début de la prestation touristique et sans que le Client ne puisse s'y opposer, sous réserve que la modification soit mineure et que le Client en soit informé le plus

rapidement possible de manière claire, compréhensible et apparente sur un support durable.

En cas de modification unilatérale par le Vendeur d'une Prestation touristique réservée de manière ferme et définitive et si cette modification n'est pas mineure et porte sur un élément essentiel du contrat telle qu'une hausse du prix de plus de 8% par rapport au prix initial en cas d'application de la clause de révision du prix, le Client a la possibilité, soit d'accepter la modification proposée par le Vendeur, sous réserve des frais de la Prestation. En cas de résolution du Contrat, le Client se voit rembourser immédiatement les sommes versées au titre de cette réservation et payer une indemnité équivalente à celle qu'aurait dû supporter le Client si une annulation était intervenue de son fait à l'expiration de la modification et ainsi qu'il est mentionné à l'article 16 ci-après.

**ART.15 – ANNULATION DU FAIT DU VENDEUR**

Le Vendeur a la possibilité d'annuler la réservation sans frais avant le début de la Prestation touristique dans les deux cas suivants :

- Si le nombre de personnes inscrites pour la Prestation touristique est inférieur au nombre minimal indiqué dans le bulletin de réservation et si l'annulation intervient au plus tard (i) 20 jours avant le début si le montant des dépôts est de 5 jours, (ii) 7 jours avant le début si la Prestation touristique a été d'une durée comprise entre 2 et 6 jours ou (iii) 48 heures avant le début si la Prestation touristique ne dure pas plus de 2 jours.

• Si le Vendeur est empêché de fournir la Prestation touristique en raison de circonstances exceptionnelles et inévitables et si l'annulation intervient dans les meilleurs délais avant le début de la Prestation touristique.

Dans les cas énumérés ci-dessus, le Client a droit au remboursement intégral des paiements effectués mais pas à un dédommagement supplémentaire pour le préjudice éventuellement subi.

Dans tous les autres cas, le Vendeur qui annule unilatéralement une Prestation touristique des dégratations pouvant survenir pendant la Prestation touristique. Le montant de ce dépôt est variable et est mentionné dans le document d'information préalable. Ce dépôt de garantie est versé au Partenaire ou à son représentant au moment de la réservation touristique. De façon contradictoire, il sera établi à l'arrivée et au départ un état des lieux permettant une vérification de l'état des locaux et objets de la location. Au départ, le dépôt sera restitué au Client, déduction faite du coût de l'éventuelle remise en état, si des dégradations imputables au Client étaient constatées. En cas de départ anticipé (par rapport aux heures mentionnées sur le bon d'échange) empêchant l'établissement de l'état des lieux le jour même du départ du Client, le dépôt de garantie ou le solde du dépôt en cas de dégradations) est restitué par le Partenaire au Client dans un délai n'excédant pas une semaine.

Le Client est tenu de jour du bien loué en bon père de famille. L'état de propreté de l'hébergement à l'arrivée du Client devra être constaté dans l'état des lieux.

Le nettoyage à 800€ est sur le prix du Client pendant toute la période de location et jusqu'à son départ.

**ART.16 - ANNULATION ET MODIFICATION DU FAIT DU CLIENT**

Toute demande de modification ou d'annulation à l'initiative du Client de la Prestation touristique réservée de manière ferme et définitive doit être notifiée par écrit au Vendeur. La date de réception de cette notification écrite sera celle retenue pour le calcul des frais. La demande doit être formulée dans un délai maximum de 48h suivant la date de début du séjour, faute de quoi aucun remboursement ne sera accordé.

En cas d'annulation, le voyageur devra s'acquitter des frais réels d'annulation : application des frais réels supportés par l'organisateur.

Si le Client a souscrit un contrat d'assurance-annulation, les frais de résolution sont pris en charge par l'assureur dans les conditions prévues par le contrat d'assurance dont un résumé des garanties est joint au Contrat. Dans ce dernier cas toutefois, les frais de souscription du contrat assurance-annulation ne peuvent faire l'objet d'aucun remboursement. De la même façon, en cas de solution paiement mise en place par un organisme tiers à la demande du Client, les frais monétaires liés à cette solution de paiement et dus à cet organisme tiers ne peuvent faire l'objet d'aucun remboursement.

**ART.17 - INTERRUPTION DE SÉJOUR**

En cas d'interruption de la Prestation touristique par le Client avant le terme prévu, il ne sera procédé à aucun remboursement de la part du Vendeur. Toutefois, le Client pourra se faire indemniser si le motif d'interruption est couvert par le contrat d'assurance-annulation qu'il a souscrit.

**ART.18 - CESSIION DE CONTRAT**

Le Client peut céder le Contrat à un tiers qui remplit les mêmes conditions que lui pour consommer la Prestation touristique. Dans ce cas, le Client est tenu d'informer le Vendeur de sa décision par lettre recommandée avec accusé de réception au plus tard 7 jours avant le début de la Prestation touristique. Le Vendeur communique alors sans délai au Client le montant des frais afférents à cette cession, frais qui ne sauraient excéder les frais supplémentaires éventuellement demandés par le Partenaire et le coût de traitement du dossier de cession par le Vendeur. En cas de Cession, le Client est responsable solidairement avec le tiers et vis-à-vis du Vendeur du paiement du solde du prix ainsi que des frais supplémentaires éventuellement occasionnés par cette cession.

**ART.19 – CONDITIONS SPÉCIFIQUES AUX HÉBERGEMENTS****19.1 – CAPACITÉ**

Le Contrat est établi pour un nombre limité de personnes. Si le nombre de participants dépasse la capacité d'accueil de l'hébergement prévu au Contrat, le Partenaire peut refuser les participants supplémentaires. Toute rupture du Contrat peut ce motif sera alors considérée faite à l'initiative et sous la responsabilité du Client. Dans ce cas, le prix de la Prestation touristique restera acquis au Vendeur.

**19.2 - DÉPÔT DE GARANTIE ET ÉTAT DES LIEUX**

Certains types d'hébergement requièrent le paiement d'un dépôt de garantie à effectuer par le Client et destiné à couvrir les conséquences financières éventuelles des dégradations pouvant survenir pendant la Prestation touristique. Le montant de ce dépôt est variable et est mentionné dans le document d'information préalable. Ce dépôt de garantie est versé au Partenaire ou à son représentant au moment de la réservation touristique. De façon contradictoire, il sera établi à l'arrivée et au départ un état des lieux permettant une vérification de l'état des locaux et objets de la location. Au départ, le dépôt sera restitué au Client, déduction faite du coût de l'éventuelle remise en état, si des dégradations imputables au Client étaient constatées. En cas de départ anticipé (par rapport aux heures mentionnées sur le bon d'échange) empêchant l'établissement de l'état des lieux le jour même du départ du Client, le dépôt de garantie ou le solde du dépôt en cas de dégradations) est restitué par le Partenaire au Client dans un délai n'excédant pas une semaine.

Le Client est tenu de jour du bien loué en bon père de famille. L'état de propreté de l'hébergement à l'arrivée du Client devra être constaté dans l'état des lieux.

Le nettoyage à 800€ est sur le prix du Client pendant toute la période de location et jusqu'à son départ.

**19.3 - PAIEMENT DES CHARGES**

Certains types d'hébergement requièrent le paiement de frais correspondant aux consommations de gaz, d'eau, d'électricité, de chauffage, etc. Le détail de ces frais est variable et est mentionné dans le document d'information préalable. Généralement, les charges incluses dans le prix de base comprennent l'électricité à hauteur de 8 kWh/m² par jour pour gazière, l'eau froide. Le montant de ces charges est à verser directement au Partenaire contre reçu. Certains prix de location peuvent inclure un forfait global de charges.

**19.4 – HÔTELLERIE**

Les prix comprennent la location de la chambre avec ou sans petit déjeuner, 1/2 pension ou pension complète. Sauf indication contraire, ils ne comprennent pas les boissons des repas. Lorsqu'un Client occupe seul une chambre prévue pour loger deux personnes et sauf mention contraire, il lui est facturé un supplément dénommé « supplément chambre individuelle ». Le jour du départ, la chambre doit être libérée à l'heure affichée dans l'établissement.

**ART.20 – ACTIVITÉS DE PLEINE NATURE**

Le Vendeur se réserve le droit d'annuler une activité prévue au Contrat si celui-ci est empêché de fournir cette activité en raison de la survenance de circonstances exceptionnelles et inévitables, ainsi qu'il est dit à l'article 15 ci-avant.

Dans la même situation de circonstances exceptionnelles et inévitables, le Vendeur peut également, avec l'accord du Client sauf en cas de modification mineure ainsi qu'il est dit à l'article 14 ci-avant, substituer l'activité d'origine par une autre activité. Dans ce second cas toutefois, le Client ne peut prétendre à aucun remboursement.

Dans tous les cas visés au présent paragraphe, le Client ne saurait prétendre à aucune indemnité d'aucune sorte.

Chaque participant doit se conformer aux règles de prudence et suivre les conseils de l'encadrant. Le Vendeur se réserve le droit d'exclure à tout moment d'un groupe un participant dont le comportement peut être considéré comme mettant en danger la sécurité du groupe et le bien-être des autres participants. Dans ce cas, aucune indemnité ne sera due.

Certaines Prestations qui se déroulent en extérieur nécessitent une bonne condition physique et/ou des équipements spécifiques. Lorsque cela est le cas, les informations correspondantes figurent dans le document d'information préalable.

**ART. 21 – ANIMAUX**

Le Contrat ou le bon d'échange précise si le Client peut ou non séjourner en compagnie d'un animal domestique et, le cas échéant, précisera si l'accueil de l'animal fait ou non l'objet d'un supplément tarifaire et/ou d'un dépôt de garantie majoré. En cas de non-respect de cette clause par le Client, le prestataire peut refuser de fournir la Prestation touristique. Dans ce cas, aucun remboursement ne sera effectué.

**ART. 22 – ASSURANCES**

Le Client est responsable de tous les dommages survenant de son fait. Il est invité à vérifier s'il bénéficie par ses assurances personnelles d'une couverture d'assurance dite « de villégiature ». À défaut, il lui est vivement recommandé d'en souscrire une. Le Vendeur met à la disposition du Client la possibilité de souscrire un contrat d'assurance couvrant les conséquences de certains cas d'annulation de la Prestation touristique des garanties et des exclusions fait l'objet d'un document qui sera remis au Client en même temps que le document d'information préalable. Le Vendeur est assuré au titre de sa responsabilité civile professionnelle ainsi qu'il est indiqué par ailleurs.

**ART. 23 – RÉCLAMATIONS**

Toute réclamation relative à l'inexécution ou à la mauvaise exécution du Contrat doit être adressée par écrit au Vendeur sous 48 heures ouvrées. Les réclamations relatives à l'état des lieux doivent obligatoirement être portées à la connaissance du Vendeur dans les 48 heures suivant l'arrivée.

**ART.24 - MÉDIATEUR DU TOURISME**

Après avoir contacté le Vendeur et, à défaut d'une réponse satisfaisante de sa part dans un délai de 60 jours, le Client peut saisir le Médiateur du Tourisme et du Voyage (MTV), dont les coordonnées sont les suivantes : MTV Médiation Tourisme Voyage BP 80 303 - 75 823 Paris Cedex

17 et dont modalités de saisine sont disponibles sur le site internet : www.mtv.travel

**ART.25 – PREUVE**

Il est expressément convenu entre les Parties que les données conservées dans le système d'information du Vendeur et/ou de ses Partenaires concernant les éléments de la Prestation touristique ont la même force probante que tout document qui serait établi, reçu ou conservé par écrit.

**ART. 26 - DONNÉES PERSONNELLES**

Le Règlement (EU) 2016/679 du Parlement Européen et du Conseil du 27 avril 2016 relatif à la protection des personnes physiques à l'égard du traitement de données à caractère personnel et à la libre circulation de ces données, autrement appelé le Règlement général sur la protection des données ou RGPD, ainsi que la loi n°2018-493 du 20 juin 2018 relative à la protection des données personnelles, fixent le cadre juridique applicable aux traitements de données à caractère personnel.

Dans le cadre de son activité de vente de Séjours et Prestations touristiques, le Vendeur met en œuvre et exploite des traitements de données à caractère personnel relatifs aux Clients et aux Bénéficiaires.

Conformément à l'article 12 du RGPD, le Vendeur a formalisé les droits et les obligations des Clients et Bénéficiaires au regard du traitement de leurs données à caractère personnel au sein d'un document appelé Politique de confidentialité, accessible à l'adresse suivante : dp@loireatlantique-developpement.fr et sur demande auprès des clients.

Pour toute autre information plus générale sur la protection des Données personnelles, tout intéressé est invité à consulter le site de la CNIL www.cnil.fr.

**ART. 27 - USAGE DE LA LANGUE FRANÇAISE ET PRIMAUTÉ DU FRANÇAIS**

Conformément à la loi n° 94-664 du 4 août 1994, les offres présentées sur les sites internet du Vendeur, ainsi que les présentes conditions particulières de vente, sont rédigées en langue française. Des traductions en langues étrangères de tout ou partie de ces informations peuvent toutefois être accessibles. Les Parties conviennent que la version en langue française primera sur toutes les versions rédigées dans une autre langue.

**ART. 28 - DROIT APPLICABLE**

Tout Contrat conclu entre le Vendeur et le Client est soumis au droit français.

**IDÉNTITÉ DU VENDEUR – ASSURANCE RCP – GARANTIE FINANCIÈRE**

Informations relatives au Vendeur : Raison sociale : Loire-Atlantique développement Forme juridique : SPL N° SIRET : 79386644300013 Code APE : 8299 Z N° d'immatriculation ATOUT FRANCE : IM044140006 Adresse : 2 boulevard de l'Estuaire – CS 66201 – 44102 Nantes CEDEX 2 Téléphone : 02.51.72.95.32

**ASSURANCE RCP :** Le Vendeur a souscrit une assurance en responsabilité civile professionnelle (ARCP) n° 146207202 auprès de MMA IARD 33 Bd Général de Gaulle 44000 Nantes afin de couvrir les conséquences de la Responsabilité Civile Professionnelle que le Vendeur peut encourir.

**GARANTIE FINANCIÈRE :**

Le Vendeur justifie d'une garantie financière souscrite auprès de l'APST, 15 avenue Carnot, 75017 Paris qui a pour objet la protection du consommateur (remboursement des acomptes versés, continuation du voyage...) en cas de défaillance financière du Vendeur.



# SORTIES SCOLAIRES 2023-2024

JOURNÉES ET SÉJOURS DE DÉCOUVERTES  
EN LOIRE-ATLANTIQUE



- Patrimoine, histoire et géographie
- Lecture, écriture et littérature
- Langues étrangères
- Éducation artistique et culturelle
- Éducation physique et sportive
- Sciences et environnement
- Numéro de page
- Centres d'accueil



Retrouvez l'ensemble des sorties scolaires et réservez sur  
[sorties-scolaires-loireatlantique.com](https://sorties-scolaires-loireatlantique.com)



Document réalisé par



2 boulevard de l'Estuaire - CS 96 201 - 44 262 NANTES cedex 2  
Tél. : 02 51 72 95 32 - [scolaires@lad44.fr](mailto:scolaires@lad44.fr)

En partenariat avec



Direction des services départementaux  
de l'éducation nationale  
de la Loire-Atlantique

Loire  
Atlantique